

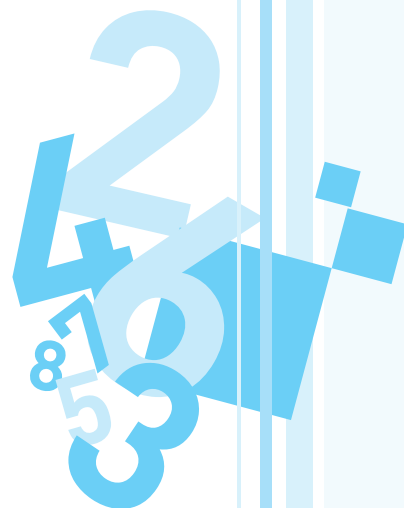

- FINANCES -

COMPTE ADMINISTRATIF 2012



LISTE DES CODES FONCTIONNELS

FONCTION 0 : Services généraux des administrations publiques locales

01	Opérations non ventilables (dont groupes d'élus)	
02	Administration générale	
	020	Administration générale de la collectivité
*		0201 <i>Parc auto</i>
	021	Assemblée locale (dont indemnités des élus...)
	022	Administration générale de l'Etat
	023	Information, communication, publicité
	024	Fêtes et cérémonies
	025	Aides aux associations (non classées ailleurs - dont affaires culturelles)
	026	Cimetières et pompes funèbres
03	Justice	
04	Coopération décentralisée, actions européennes et internationales (jumelage)	
	041	Subvention globale
	048	Autres actions de coopération décentralisée

FONCTION 1 : Sécurité et salubrité publiques

11	Sécurité intérieure	
	110	Services communs
	111	Police nationale
	112	Police municipale
*		1121 <i>Police municipale</i>
*		1122 <i>Fourrière automobile</i>
*		1124 <i>Fourrière animale</i>
	113	Pompiers, incendies et secours
	114	Autres services de protection civile
12	Hygiène et salubrité publique	
*		120 <i>Service communal d'hygiène et de santé</i>
*		121 <i>Service de désinfection</i>
*		122 <i>Service de désinsectisation et de dératisation</i>

FONCTION 2 : Enseignement - formation

20	Services communs	
21	Enseignement primaire	
	211	Ecoles maternelles
	212	Ecoles primaires (dont DSI)
		213 0 <i>Classes regroupées</i> <i>(si on ne peut pas scinder 211 et 212)</i>
*		213 1 <i>Ecole de Landonvillers</i>
*		213 2 <i>Enseignements spécialisés</i>
22	Enseignement du deuxième degré	
*		221 <i>Collèges</i>
*		222 <i>Lycées</i>
23	Enseignement supérieur	
24	Formation continue	
25	Services annexes de l'enseignement	
	251	Hébergement et restauration scolaire
	252	Transports scolaires
	253	Sport scolaire
	254	Médecine scolaire
	255	Classes de découverte autres services annexes de l'enseignement

FONCTION 3 : CULTURE

30	Services communs		
31	Expression artistique		
		311	Expression musicale, lyrique et chorégraphique
*		311 1	<i>Conservatoire National de Région</i>
*		311 2	<i>Harmonie municipale</i>
*		311 3	<i>Orchestre Philharmonique de Lorraine</i>
		311 4	<i>EPCC - Metz en Scènes</i>
		312	Arts plastiques et autres activités artistiques : école des Beaux-Arts
		313	Théâtres (dont le corps de ballet)
		314	Cinéma et autres salles de spectacles : Arsenal, Gaumont-Palace...
32	Conservation et diffusion des patrimoines		
		321	Bibliothèques et médiathèques
		322	Musées
		323	Archives
		324 0	<i>Entretien du patrimoine culturel</i>
*		324 1	<i>Monuments historiques</i>
*		324 2	<i>Entretien du patrimoine culturel</i>
33	Action culturelle		

FONCTION 4 : SPORT ET JEUNESSE

40	Services communs		
41	Sports		
		411	Salles de sport, gymnases
*		411 1	<i>Palais Omnisports des "Arènes"</i>
		412	Stades
		413	Piscines
*		4131	<i>Piscines Bon Pasteur et square du Luxembourg</i>
*		4132	<i>Piscine Lothaire</i>
*		4133	<i>Piscine de Belletanche</i>
		414	Autres équipements sportifs ou de loisirs
		4141	<i>Golf Technopole</i>
		415	Manifestations sportives - encouragement au sport
42	Jeunesse (Socio-éducatif)		
		421	Centres de loisirs - bâtiments socio-éducatifs
		422	Autres activités pour les jeunes - actions socio-éducatives
		423	Colonies de vacances

FONCTION 5 : INTERVENTIONS SOCIALES ET SANTE

51	Santé		
		510	Services communs
		511	Dispensaires et autres établissements sanitaires
		512	Actions de prévention sanitaire
52	Interventions sociales		
		520	Services communs (dont contingent d'aide sociale)
		521	Services à caractère social pour handicapés et inadaptés
		522	Actions en faveur de l'enfance et de l'adolescence
		523	Actions en faveur des personnes en difficulté
		524	Autres services
*		5241	<i>DSU - Solidarité urbaine</i>
*		5242	<i>Contrat de ville</i>
*		5243	<i>Autres actions en faveur du développement social urbain (dont aire de stationnement des nomades)</i>
*		5244	<i>Grand projet de ville</i>

FONCTION 6 : FAMILLE

60	Services communs
61	Services en faveur des personnes âgées
62	Actions en faveur de la maternité
63	Aides à la famille
64	Crèches et garderies

FONCTION 7 : LOGEMENT

70	Services communs
71	Parc privé de la ville
72	Aide au secteur locatif
73	Aide à l'accession à la propriété

FONCTION 8 : AMENAGEMENT ET SERVICES URBAINS, ENVIRONNEMENT

81	Services urbains
	810 Services communs
	811 Eaux et assainissement
	812 Collecte et traitement des ordures ménagères
	813 Propreté urbaine
*	8131 Nettoyage voies publiques
*	8132 WC publics
	814 Eclairage public et signalisation lumineuse
	815 Transports urbains
	816 Autres réseaux et services divers
82	Aménagement urbain
	820 Services communs
	821 Equipements de voirie (regroupement sur le 814)
	822 Voirie communale et routes
*	8221 Voirie
*	8222 Stationnement
	823 Espaces verts urbains (dont Parc Urbain)
	824 Autres opérations d'aménagement urbain
*	8241 Réserves foncières
*	8242 Ouvrages d'art
*	8243 Aménagement du tissu urbain (logements et zones d'activités)
83	Environnement
	830 Services communs
	831 Aménagement des eaux
	832 Actions spécifiques de lutte contre la pollution
	833 Préservation du milieu naturel

FONCTION 9 : ACTION ECONOMIQUE

90	Interventions économiques
*	900 Actions pour l'emploi (Délégation à l'Emploi)
*	901 Zone adjacente au port (budget annexe des Zones)
*	902 Ilôt de la Visitation (budget annexe des Zones)
*	903 Actipôle (budget annexe des Zones)
*	904 Technopôle (budget annexe des Zones)
*	905 Zac Cassin (budget annexe des Zones)
*	906 Zac des Coteaux de la Seille (budget annexe des Zones)
*	907 Zac du Sansonnet (budget annexe des Zones)
*	908 Zac Grange aux Bois (budget annexe des Zones)
*	9091 Zac Sébastopol (budget annexe des Zones)
*	9092 Zac des Hauts de Queuleu (budget annexe des Zones)
*	9093 Zone Charles le Payen (budget annexe des Zones)
*	9094 Zone Hauts de Vallières (budget annexe des Zones)
*	9095 Zone Petite Voëvre (budget annexe des Zones)
*	9096 Reconversion CHR (budget annexe des Zones)
*	9097 Arsenal III (budget annexe des Zones)
*	9098 Caserne Desvallières (budget annexe des Zones)
91	Foires et marchés
92	Aides à l'agriculture et aux industries agro-alimentaires
93	Aides à l'énergie, aux industries manufacturières et au bâtiment et travaux publics
94	Aides au commerce et aux services marchands
95	Aides au tourisme
96	Aides aux services publics

REPUBLIQUE FRANCAISE

VILLE DE METZ Ville de Metz - Budget principal	(1)
---	------------

POSTE COMPTABLE DE TRESORERIE DE METZ MUNICIPALE

M14

Compte Administratif voté par nature

ANNEE

2012

(1) Indiquer la nature juridique et le nom de la collectivité ou de l'établissement (commune, CCAS, EPCI, syndicat mixte etc ...).

SOMMAIRE

pages			
	I Informations générales		
	A - Informations statistiques, fiscales et financières		
	B - Modalités de vote du budget		
	II Présentation générale du budget		
	A1 - Vue d'ensemble - Exécution du budget et détail des restes à réaliser		
	A2 - Vue d'ensemble - Section de fonctionnement - Chapitres		
	A3 - Vue d'ensemble - Section d'investissement - Chapitres		
	B1 - Balance générale du budget - Dépenses		
	B2 - Balance générale du budget - Recettes		
	III Vote du budget		
	A1 - Section de fonctionnement - Détail des dépenses - Articles		
	A2 - Section de fonctionnement - Détail des recettes - Articles		
	B1 - Section d'investissement - Détail des dépenses		
	B2 - Section d'investissement - Détail des recettes		
	B3 - Opérations d'équipement - Détail des chapitres et articles		
	IV - Annexes	Jointes	Sans objet
	A - Eléments du bilan		
	A1 - Présentation croisée par fonction (1)	X	
	A2.1 - Etat de la dette - Dette sur emprunt - Répartition par prêteur	X	
	A2.2 - Etat de la dette - Dette pour financer l'emprunt d'un autre organisme	X	
	A2.3 - Etat de la dette - Autres dettes	X	
	A2.4 - Etat de la dette - Répartition des emprunts par type de taux	X	
	A2.5 - Etat de la dette - Répartition par nature de dettes	X	
	A2.6 - Etat de la dette - Remboursement anticipé d'un emprunt avec refinancement	X	
	A2.7 - Etat de la dette - Contrats de couverture du risque financier	X	
	A2.8 - Etat de la dette - Crédits de trésorerie	X	
	A2.9 - Etat de la dette - Répartition de l'encours (typologie)	X	
	A3 - Méthode utilisée pour les amortissements	X	
	A4 - Etat des provisions	X	
	A5 - Etalement des provisions	X	
	A6.1 - Equilibre des opérations financières - Dépenses	X	
	A6.2 - Equilibre des opérations financières - Recettes	X	
	A7.1.1 - Etat des dépenses et recettes des services d'eau et d'assainissement - Fonct. (2)		X
	A7.1.2 - Etat des dépenses et recettes des services d'eau et d'assainissement - Invest. (2)		X
	A7.2.1 - Etat des dépenses et recettes des services assujettis à la TVA - Fonctionnement (3)		X
	A7.2.2 - Etat des dépenses et recettes des services assujettis à la TVA - Investissement (3)		X
	A7.3.1 - Etat de la répartition de la TEOM - Fonc. (4)		X
	A7.3.2 - Etat de la répartition de la TEOM - Invest. (4)		X
	A8 - Etat des charges transférées		X
	A9 - Détail des opérations pour le compte de tiers	X	
	A10.1 - Variation du patrimoine (article R.2313-3 du CGCT) - Entrées	X	
	A10.2 - Variation du patrimoine (article R.2313-3 du CGCT) - Sorties	X	
	A10.3 - Variation du patrimoine (article L. 300-5 du code de l'urbanisme) - Entrées		X
	A10.4 - Variation du patrimoine (article L. 300-5 du code de l'urbanisme) - Sorties		X
	A11 - Emploi des crédits communautaires dans le cadre de la subvention globale		X
	B - Engagements hors bilan		
	B1.1 - Etat des emprunts garantis par la commune ou l'établissement	X	
	B1.2 - Etat des contrats de crédit-bail		X
	B1.3 - Etat des contrats de partenariat public-privé		X
	B1.4 - Etat des autres engagements donnés		X
	B1.5 - Etat des engagements reçus		X
	B1.6 - Liste des concours attribués à des tiers en nature ou en subventions	X	
	B2.1 - Etat des autorisations de programme et des crédits de paiement afférents	X	
	B2.2 - Etat des autorisations d'engagement et des crédits de paiement afférents	X	
	B3 - Emploi des recettes grevées d'une affectation spéciale	X	
	C - Autres éléments d'informations		
	C1.1 - Etat du personnel	X	
	C1.2 - Actions de formation des élus	X	
	C2 - Liste des organismes dans lesquels a été pris un engagement financier	X	
	C3.1 - Liste des organismes de regroupement auxquels adhèrent la commune ou l'établissement	X	
	C3.2 - Liste des établissements publics créés	X	
	C3.3 - Liste des services individualisés dans un budget annexe	X	
	C3.4 - Liste des services assujettis à la TVA et non érigés en budget annexe	X	
	C3.5 Présentation agrégée du budget principal et des budgets annexes	X	
	D - Décisions en matière des taux de contributions directes - Arrêté et signatures		
	D1 - Décisions en matière de taux de contributions directes	X	
	D2 - Arrêté et signatures	X	

(1) Cette présentation est obligatoire pour les communes de 3 500 habitants et plus (art. L2312-3 du CGCT), les groupements comprenant au moins une commune de 3 500 habitants et plus (art. R5211-14 du CGCT) et leurs établissements publics. Elle n'a cependant pas à être produite par les services à activité unique érigés en établissement public ou budget annexe. Les autres communes et établissements peuvent les présenter de manière facultative.

(2) Cet état ne peut être produit que par les communes dont la population est inférieure à 500 habitants et qui gèrent les services de distribution de l'eau potable et d'assainissement sous forme de régie simple sans budget annexe (article L. 2221-11 du CGCT).

(3) Cf article R. 2313-3 du CGCT.

(4) Cet état est obligatoirement produit par les communes et groupements de communes de 10 000 habitants et plus ayant institué la TEOM et assurant au moins la collecte des déchets ménagers.

Commune _____ VILLE DE METZ	BUDGET 2012
-----------------------------	------------------------

I - INFORMATIONS GENERALES	I
INFORMATIONS STATISTIQUES, FISCALES ET FINANCIERES	A

Informations statistiques	Valeurs
Population totale (colonne h du recensement INSEE)	124 024
Nombre de résidences secondaires (article R 2313-1 <i>in fine</i>)	570
Nom de l'EPCI à fiscalité propre auquel la commune adhère METZ METROPOLE	

Informations fiscales (N-2) (1)					
	Potentiel fiscal et financier		Valeurs par hab. pour la commune (population DGF)	Moyennes nationales de la strate	
	Fiscal	Financier		Fiscal	Financier
3 taxes	57 481 343		461,05		
Pdt Post - TP	19 048 117		152,78	182,98	
4 Taxes	119 008 216	146 708 072	954,56 / 1 176,73		1 224,68

Informations financières - ratios (2)		Valeurs communales	Moyennes nationales de la strate (3)
1	Dépenses réelles de fonctionnement/population	1 197	1 162
2	Produit des impositions directes/population	424	552
3	Recettes réelles de fonctionnement/population	1 339	1 374
4	Dépenses d'équipement brut/population	459	280
5	Encours de dette/population	134	1 081
6	DGF/population	227	274
7	Dépenses de personnel/dépenses réelles de fonctionnement (2)	50,10%	55,90%
8 bis	Coefficient de mobilisation du potentiel fiscal élargi (2) (4)	44,50%	110,00%
9	Dépenses de fonct. et remb. de la dette en capital/recettes réelles de fonct. (2)	90,50%	92,70%
10	Dépenses d'équipement brut/recettes réelles de fonctionnement (2)	34,30%	20,40%
11	Encours de la dette/recettes réelles de fonctionnement (2)	10,00%	78,70%

Dans l'ensemble des tableaux, les cases grisées ne doivent pas être remplies.

(1) Il s'agit du potentiel fiscal et du potentiel financier définis à l'article L 2334-4 du code général des collectivités territoriales qui figurent sur la fiche de répartition de la DGF de l'exercice N-1 établie sur la base des informations N-2 (transmise par les services préfectoraux).

(2) Les ratios 1 à 6 sont obligatoires pour les communes de 3 500 habitants et plus et leurs établissements publics administratifs ainsi que EPCI dotés d'une fiscalité propre comprenant au moins une commune de 3 500 habitants et plus. Les ratios 7 à 11 sont obligatoires pour les communes de 10 000 habitants et plus et leurs établissements publics administratifs ainsi que pour les EPCI dotés d'une fiscalité propre comprenant au moins une commune de 10 000 habitants et plus (cf articles L 2313-1, L2313-2, R 2313-1, R2313-2 et R 5211-15 du CGCT).

Pour les caisses des écoles, les EPCI non dotés d'une fiscalité propre et les syndicats mixtes associant exclusivement des communes et des EPCI, il conviendra d'appliquer les ratios prévus respectivement par les articles R 2313-7, R 5211-15 et R 5711-3 du CGCT.

(3) Il convient d'indiquer les moyennes de la catégorie de l'organisme en cause (commune, communauté urbaine, communauté d'agglomération ...) et les sources d'où sont tirées les informations (statistiques de la direction générale des collectivités locales ou de la direction générale de la comptabilité publique). Il s'agit des moyennes de la dernière année connue.

(4) Le CMPF élargi est applicable aux communes appartenant à un EPCI à fiscalité propre.

I - INFORMATIONS GENERALES	I
MODALITES DE VOTE DU BUDGET	B

POUR MEMOIRE (1)

I - L'Assemblée délibérante a voté le présent budget :

- au niveau du chapitre _____ pour la section de fonctionnement (2),
- au niveau du chapitre _____ pour la section d'investissement (2).
- ~~avec ou~~ sans les chapitres "opérations d'équipement" de l'état III B 3 ;
- ~~avec ou~~ sans vote formel sur chacun des chapitres (3).

La liste des articles spécialisés sur lesquels l'ordonnateur ne peut procéder à des virements d'article à article est la suivante :

II - En l'absence de mention au paragraphe I ci-dessus, le budget est réputé voté par chapitre, et, en section d'investissement, sans chapitre de dépense "opération d'équipement".

III - Les provisions sont : (3)

- _____ ~~semi-budgétaires (pas d'inscription en recettes de la section d'investissement)~~
- budgétaires (délibération n° 1 du 30/03/06).

IV - La comparaison avec le budget précédent (cf colonne "Pour mémoire") s'effectue par rapport à la colonne du budget - primitif ou cumulé - de l'exercice précédent (3).

Si le présent budget est un budget supplémentaire, reporter le budget primitif et le cumul des décisions budgétaires du budget en cours.

V - Le présent budget a été voté (3) :

- ~~sans reprise des résultats de l'exercice N-1;~~
- ~~avec reprise anticipée des résultats de l'exercice N-1;~~
- ~~avec reprise des résultats de l'exercice N-1 après le vote du compte administratif N-1.~~

(1) Rappeler les modalités relatives au vote du budget

(2) A compléter par "du chapitre" ou "de l'article".

(3) Rayer la mention inutile.

II - PRESENTATION GENERALE DU BUDGET	II
VUE D'ENSEMBLE	A1

EXECUTION DU BUDGET

		DEPENSES		RECETTES	
REALISATIONS DE L'EXERCICE (mandats et titres)	Section de fonctionnement	A	158 487 553,82	G	167 137 876,61
	Section d'investissement	B	99 764 384,22	H	87 703 248,29

		+		+	
REPORTS DE L'EXERCICE N- 1	Reports en section de fonctionnement (002)	C		I	10 071 566,62
	Reports en section d'investissement (001)	D	1 668 762,91	J	

(si déficit)

(si excédent)

=

=

TOTAL (réalisations + reports)	= A+B+C+D	259 920 700,95	=G+H+I + J	264 912 691,52
---------------------------------------	-----------	----------------	---------------	----------------

RESTES A REALISER A REPORTER EN N+1(1)	Section de fonctionnement	E		K	
	Section d'investissement	F	33 157 316,38	L	28 595 866,41
	TOTAL des restes à réaliser à reporter en N+1	=E+F	33 157 316,38	=K+L	28 595 866,41

RESULTAT CUMULE	Section de fonctionnement	=A+C+E	158 487 553,82	=G+H+K	177 209 443,23
	Section d'investissement	=B+D+F	134 590 463,51	=H+J+L	116 299 114,70
	TOTAL CUMULE	=A+B+C+D+E+F	293 078 017,33	=G+H+I +J+K+L	293 508 557,93

DETAIL DES RESTES A REALISER

Chap. /art	Libellé	Dépenses engagées non mandatées	Titres restant à émettre
TOTAL DE LA SECTION DE FONCTIONNEMENT		E	K
TOTAL DE LA SECTION D'INVESTISSEMENT		F	33 157 316,38
			28 595 866,41
024	Produits des cessions d'immobilisations		5 785 404,00
13	Subventions d'investissement		5 311 091,20
16	Emprunts et dettes assimilées	2 398 455,00	3 500,00
20	Immobilisations incorporelles	2 021 850,90	
204	Subventions d'équipement versées	1 145 999,11	
21	Immobilisations corporelles	3 995 668,32	90 000,00
23	Immobilisations en cours	11 456 005,41	
27	Autres immobilisations financières		8 000 000,00
4541	Trav.d'office pour cpte de tiers (dep.)	70 175,29	
4542	Trav.d'office pour cpte de tiers (rec.)		120 866,36
458	Operations d'investissement sous mandat	3 187 360,19	2 416 794,80
4581	Operations sous mandat (depenses)	8 881 802,16	
4582	Operations sous mandat (recettes)		6 868 210,05

(1) Les restes à réaliser de la section de fonctionnement correspondent en dépenses, aux dépenses engagées non mandatées et non rattachées telles qu'elles ressortent de la comptabilité des engagements et en recettes, aux recettes certaines n'ayant pas donné lieu à l'émission d'un titre et non rattachées (R. 2311-11 du CGCT).

Les restes à réaliser de la section d'investissement correspondent en dépenses, aux dépenses engagées non mandatées au 31/12 de l'exercice précédent telles qu'elles ressortent de la comptabilité des engagements et aux recettes certaines n'ayant pas donné lieu à l'émission d'un titre au 31/12 de l'exercice précédent (R2311-11 du CGCT).

II - PRESENTATION GENERALE DU BUDGET	II
SECTION DE FONCTIONNEMENT - CHAPITRES	A2

DEPENSES DE FONCTIONNEMENT

Chap.	Libellé	Crédits ouverts (BP+DM+RAR N-1)	Crédits employés (ou restant à employer)			Crédits annulés
			Mandats émis	Charges rattachées	Restes à réaliser au 31/12	
011	Charges à caractère général	38 388 152,57	32 436 043,78	3 608 405,40		2 343 703,39
012	Charges de personnel et frais assimilés	74 548 422,00	74 375 924,13	35 654,54		136 843,33
014	Atténuations de produits	14 000,00	14 000,00			
65	Autres charges de gestion courante	38 147 423,86	35 924 984,71	1 643 445,96		578 993,19
656	Frais de fonct. Des groupes d'élus	212 102,10	138 312,59			73 789,51
Total des dépenses de gestion courante		151 310 100,53	142 889 265,21	5 287 505,90		3 133 329,42
66	Charges financières	552 877,00	375 704,12	118 869,98		58 302,90
67	Charges exceptionnelles	615 774,93	452 478,85			163 296,08
68	Dotations aux provisions (1)					
022	Dépenses imprévues					
Total des dépenses réelles de fonctionnement		152 478 752,46	143 717 448,18	5 406 375,88		3 354 928,40
023	Virement à la section d'investissement (2)	12 063 004,57				
042	Opé. d'ordre de transferts entre sections (2)	7 396 211,67	9 363 729,76			350 548,58
043	Opé. d'ordre à l'intérieur de la sect. fonct. (2)					
Total des dépenses d'ordre de fonctionnement		19 459 216,24	9 363 729,76			350 548,58
TOTAL		171 937 968,70	153 081 177,94	5 406 375,88		3 705 476,98

Pour information (3)					
D 002 Déficit de fonctionnement reporté de N-1					

RECETTES DE FONCTIONNEMENT

Chap.	Libellé	Crédits ouverts (BP+DM+RAR N-1)	Crédits employés (ou restant à employer)			Crédits annulés
			Titres émis	Produits rattachés	Restes à réaliser au 31/12	
013	Atténuation de charges	590 000,00	661 740,56	2 222 784,70		-2 294 525,26
70	Produits des services, du domaine et ventes.	10 089 378,57	8 117 754,49			1 971 624,08
73	Impôts et taxes	90 862 837,00	92 462 206,84			-1 599 369,84
74	Dotations et participations	43 389 080,31	41 851 931,52	1 643 445,96		-106 297,17
75	Autres produits de gestion courante	6 496 938,27	7 009 079,88	209 800,00		-721 941,61
Total des recettes de gestion courante		151 428 234,15	150 102 713,29	4 076 030,66		-2 750 509,80
76	Produits financiers	8 891 000,00	9 027 892,06			-136 892,06
77	Produits exceptionnels	598 195,10	2 834 599,17			-2 236 404,07
78	Reprises sur provisions (1)					
Total des recettes réelles de fonctionnement		160 917 429,25	161 965 204,52	4 076 030,66		-5 123 805,93
042	Opé. d'ordre de transferts entre sections (2)	948 972,83	1 096 641,43			19 724,61
043	Opé. d'ordre à l'intérieur de la sect. fonct. (2)					
Total des recettes d'ordre de fonctionnement		948 972,83	1 096 641,43			19 724,61
TOTAL		161 866 402,08	163 061 845,95	4 076 030,66		-5 104 081,32

Pour information (3)					
R 002 Excédent de fonctionnement reporté de N-1	10 071 566,62				

(1) Si la commune ou l'établissement applique le régime des provisions semi-budgétaires.

(2) DF 023 = RI 021 ; DI 040 = RF 042 ; RI 040 = DF 042 ; DI 041 = RI 041 ; DF 043 = RF 043.

(3) Les lignes de report ne font pas l'objet d'émission de mandat ou de titre (inscrire le montant reporté).

(4) A servir uniquement dans le cadre d'un suivi des stocks selon la méthode de l'inventaire permanent simplifié autorisée pour les seules opérations d'aménagement (lotissement, ZAC ...) par ailleurs retracées dans le cadre de budgets annexes.

(5) En dépenses, le chapitre 22 retrace les travaux d'investissement réalisés sur les biens reçus en affectation. En recette, il retrace, le cas échéant, l'annulation de de tels travaux effectués sur un exercice antérieur.

(6) A servir uniquement lorsque la commune ou l'établissement effectue une dotation initiale en espèces au profit d'un service public non personnalisé qu'elle ou qu'il crée.

(7) Seul le total des opérations pour compte de tiers figure sur cet état (voir le détail Annexe IV A9).

(8) Le compte 1068 n'est pas un chapitre mais un article du chapitre 10.

II - PRESENTATION GENERALE DU BUDGET	II
SECTION D'INVESTISSEMENT - CHAPITRES	A3

DEPENSES D'INVESTISSEMENT

Chap	Libellé	Crédits ouverts (BP+DM+RAR N-1)	Mandats émis	Restes à réaliser au 31/12	Crédits annulés
3	Stocks (4)				
20	Immobilisations incorporelles (sauf 204)	3 203 528,23	783 815,27	2 021 850,90	397 862,06
204	Subventions d'équipement versées	8 198 797,23	6 673 439,18	1 145 999,11	379 358,94
21	Immobilisations corporelles	12 967 762,73	6 597 163,53	3 995 668,32	2 374 930,88
22	Immobilisations reçues en affectation (5)				
23	Immobilisations en cours	53 764 952,19	40 892 661,63	11 456 005,41	1 416 285,15
	Total des opérations d'équipement				
	Total des dépenses d'équipement	78 135 040,38	54 947 079,61	18 619 523,74	4 568 437,03
10	Dotations, fonds divers et réserves				
13	Subventions d'investissement	294 384,07	279 215,35		15 168,72
16	Emprunts et dettes assimilées	9 057 708,00	6 599 129,50	2 398 455,00	60 123,50
18	Compte de liaison : affectation ... (6)				
26	Particip., créances rattachées à des particip.				
27	Autres immobilisations financières	23 000 000,00	23 000 000,00		
020	Dépenses imprévues				
	Total des dépenses financières	32 352 092,07	29 878 344,85	2 398 455,00	75 292,22
45..1	Total des opé. Pour compte de tiers (7)	20 192 492,33	8 053 154,69	12 139 337,64	
	Total des dépenses réelles d'investissement	130 679 624,78	92 878 579,15	33 157 316,38	4 643 729,25
040	Opé. d'ordre de transferts entre sections (2)	948 972,83	1 096 641,43		177 192,56
041	Opérations patrimoniales (2)	5 789 163,64	5 789 163,64		
	Total des dépenses d'ordre d'investissement	6 738 136,47	6 885 805,07		177 192,56
	TOTAL	137 417 761,25	99 764 384,22	33 157 316,38	4 820 921,81

Pour information (3)				
D 001 Solde d'exécution négatif reporté de N-1	1 668 762,91			

RECETTES D'INVESTISSEMENT

Chap	Libellé	Crédits ouverts (BP+DM+RAR N-1)	Titres émis	Restes à réaliser au 31/12	Crédits annulés
3	Stocks (4)				
13	Subventions d'investissement	6 420 215,72	3 891 148,37	2 477 476,91	51 590,44
16	Emprunts et dettes assimilées (hors 165)	4 954 593,00	4 900 000,00		54 593,00
20	Immobilisations incorporelles (sauf 204)				
204	Subventions d'équipement versées				
21	Immobilisations corporelles	90 000,00		90 000,00	
22	Immobilisations reçues en affectation (5)				
23	Immobilisations en cours				
	Total des recettes d'équipement	11 464 808,72	8 791 148,37	2 567 476,91	106 183,44
10	Dot., fonds divers et réserves (hors 1068)	5 200 000,00	5 818 056,30		-618 056,30
1068	Excédents de fonct. capitalisés (8)	8 472 246,97	8 472 246,97		
138	Autres sub. d' invest. non transférables	6 636 129,44	2 594 915,81	2 833 614,29	1 207 599,34
165	Dépôts et cautionnements reçus	8 580,00	5 079,50	3 500,00	0,50
18	Compte de liaison : affectation à ...				
26	Particip., créances rattachées à des particip.				
27	Autres immobilisations financières	55 612 549,31	37 786 549,31	8 000 000,00	9 826 000,00
024	Produits des cessions	7 955 600,00		5 785 404,00	
	Total des recettes financières	83 885 105,72	54 676 847,89	16 622 518,29	10 415 543,54
45..2	Total des opé. pour le compte de tiers (7)	18 488 229,84	9 082 358,63	9 405 871,21	
	Total des recettes réelles d'investissement	113 838 144,28	72 550 354,89	28 595 866,41	10 521 726,98
021	Virement de la section de fonctionnement (2)	12 063 004,57			
040	Opé. d'ordre de transferts entre sections (2)	7 396 211,67	9 363 729,76		134 944,21
041	Opérations patrimoniales (2)	5 789 163,64	5 789 163,64		
	Total des recettes d'ordre d'investissement	25 248 379,88	15 152 893,40		134 944,21
	TOTAL	139 086 524,16	87 703 248,29	28 595 866,41	10 656 671,19

Pour information (3)				
R 001 Solde d'exécution positif reporté de N-1				

II - PRESENTATION GENERALE DU BUDGET	II
BALANCE GENERALE DU BUDGET	B1

1 - Mandats émis (y compris sur les restes à réaliser N-1)

	FONCTIONNEMENT	Opérations réelles (1)	Opérations d'ordre (2)	TOTAL
011	Charges à caractère général	36 044 449,18		36 044 449,18
012	Charges de personnel et frais assimilés	74 411 578,67		74 411 578,67
014	Atténuation de produits	14 000,00		14 000,00
60	<i>Achats et variations de stocks (3)</i>			
65	Autres charges de gestion courante	37 568 430,67		37 568 430,67
656	Frais de fonctionnement des groupes d'élus (4)	138 312,59		138 312,59
66	Charges financières	494 574,10		494 574,10
67	Charges exceptionnelles	452 478,85	2 318 066,67	2 770 545,52
68	Dotation aux amortissements et provisions		7 045 663,09	7 045 663,09
71	<i>Production stockée (ou déstockage) (3)</i>			
Dépenses de fonctionnement - Total		149 123 824,06	9 363 729,76	158 487 553,82

Pour information			
D 002 Déficit de fonctionnement reporté de N-1			

	INVESTISSEMENT	Opérations réelles (1)	Opérations d'ordre (2)	TOTAL
10	Dotations, fonds divers et réserves			
13	Subventions d'investissement	279 215,35	122 281,79	401 497,14
15	<i>Provisions pour risques et charges (5)</i>			
16	Remboursement d'emprunt (sauf 1688 non budgétaire)	6 599 129,50	4 900 000,00	11 499 129,50
18	Compte de liaison : affectation (8)			
	Total des opérations d'équipement			
19	Différences sur réalisations d'immobilisations		324 861,16	324 861,16
20	Immobilisations incorporelles (sauf 204) (6)	783 815,27		783 815,27
204	Subventions d'équipements versés	6 673 439,18		6 673 439,18
21	Immobilisations corporelles (6)	6 597 163,53	630 917,52	7 228 081,05
22	Immobilisations reçues en affectation (6) (9)			
23	Immobilisations en cours (6)	40 892 661,63	864 393,08	41 757 054,71
26	Participations et créances rattachées à des participations			
27	Autres immobilisations financières	23 000 000,00	16 660,69	23 016 660,69
28	<i>Amortissements des immobilisations (reprises)</i>		26 690,83	26 690,83
29	<i>Provisions pour dépréciations des immobilisations (5)</i>			
39	<i>Provisions pour dépréciations des stocks et en-cours (5)</i>			
45.1	Total des opérations pour compte de tiers (7)	8 053 154,69		8 053 154,69
481	<i>Charges à répartir sur plusieurs exercices</i>			
49	<i>Provisions pour dépréciations des comptes de tiers (5)</i>			
59	<i>Provisions pour dépréciations des comptes financiers (5)</i>			
010	Stocks			
Dépenses d'investissement - Total		92 878 579,15	6 885 805,07	99 764 384,22

Pour information			
D 001 Solde d'exécution négatif reporté de N-1			1 668 762,91

(1) Y compris les opérations relatives au rattachement des charges et produits et les opérations d'ordre semi-budgétaires.

(2) Voir liste des opérations d'ordre.

(3) Permet de retracer des opérations particulières telles que les opérations de stocks liées à la tenue d'un inventaire permanent simplifié.

(4) Communes, communautés d'agglomération et communautés urbaines de plus de 100 000 habitants.

(5) Si la commune ou l'établissement applique le régime des provisions budgétaires.

(6) Hors chapitres "opérations d'équipement"

(7) Seul le total des opérations par compte de tiers figure sur cet état (voir le détail Annexe IV-A9).

(8) A servir uniquement lorsque la commune ou l'établissement effectue une dotation initiale en espèces au profit d'un service public non personnalisé qu'elle ou qu'il crée.

(9) En dépenses, le chapitre 22 retrace les travaux d'investissement réalisés sur les biens reçus en affectation.

En recette, il retrace, le cas échéant, l'annulation de tels travaux effectués sur un exercice antérieur.

II - PRESENTATION GENERALE DU BUDGET	II
BALANCE GENERALE DU BUDGET	B2

2 - Titres émis (y compris sur les restes à réaliser N-1)

	FONCTIONNEMENT	Opérations réelles (1)	Opérations d'ordre (2)	TOTAL
013	Atténuation de charges	2 884 525,26		2 884 525,26
60	<i>Achats et variation des stocks (3)</i>			
70	Produits des services, du domaine et ventes diverses	8 117 754,49		8 117 754,49
71	<i>Production stockée (ou déstockage)</i>			
72	<i>Travaux en régie</i>		622 807,65	622 807,65
73	Impôts et taxes	92 462 206,84		92 462 206,84
74	Dotations et participations	43 495 377,48		43 495 377,48
75	Autres produits de gestion courante	7 218 879,88		7 218 879,88
76	Produits financiers	9 027 892,06		9 027 892,06
77	Produits exceptionnels	2 834 599,17	447 142,95	3 281 742,12
78	Reprises sur amortissements et provisions		26 690,83	26 690,83
79	<i>Transferts de charges</i>			
Recettes de fonctionnement - Total		166 041 235,18	1 096 641,43	167 137 876,61

Pour information			
R 002 Excédent de fonctionnement reporté de N-1			10 071 566,62

	INVESTISSEMENT	Opérations réelles (1)	Opérations d'ordre (2)	TOTAL
10	Dotations, fonds divers et réserves (sauf 1068)	5 818 056,30		5 818 056,30
13	Subventions d'investissement	6 486 064,18		6 486 064,18
15	<i>Provisions pour risques et charges (5)</i>			
16	Emprunts et dettes assimilées (sauf 1688 non budgétaire)	4 905 079,50	4 900 000,00	9 805 079,50
18	Compte de liaison : affectation			
19	Différences sur réalisations d'immobilisation		1 836 241,72	1 836 241,72
20	Immobilisations incorporelles (sauf 204)		872 502,95	872 502,95
204	Subventions d'équipements versées			
21	Immobilisations corporelles		484 330,56	484 330,56
22	Immobilisations reçues en affectation			
23	Immobilisations en cours		14 155,08	14 155,08
26	Participations et créances rattachées à des participations			
27	Autres immobilisations financières	37 786 549,31		37 786 549,31
28	<i>Amortissements des immobilisations</i>		7 045 663,09	7 045 663,09
29	<i>Provisions pour dépréciation des immobilisations (5)</i>			
39	<i>Provisions pour dépréciation des stocks et en-cours (5)</i>			
45..2	Opérations pour compte de tiers (7)	9 082 358,63		9 082 358,63
481	<i>Charges à répartir sur plusieurs exercices</i>			
49	<i>Provisions pour dépréciation des comptes de tiers (5)</i>			
59	<i>Provisions pour dépréciation des comptes financiers (5)</i>			
010	Stocks			
Recettes d'investissement - Total		64 078 107,92	15 152 893,40	79 231 001,32

Pour information			
R 001 Solde d'exécution positif reporté de N-1			

SECTION DE FONCTIONNEMENT

III - VOTE DU BUDGET	III
SECTION DE FONCTIONNEMENT - DETAIL DES DEPENSES	A1

Chap/ art (1)	Libellé (1)	Crédits ouverts (BP+DM+ RAR N-1)	Crédits employés (ou restant à employer)			Crédits annulés
			Mandats émis	Charges rattachées	Restes à réaliser au 31/12	
011	Charges à caractère général	38 388 152,57	32 436 043,78	3 608 405,40		2 343 703,39
6042	Achat prest.serv.(sauf ter.a amener)	1 364 765,15	1 306 302,62			58 462,53
60611	Eau et assainissement	700 096,30	604 859,22			95 237,08
606120	Energie - electricite	3 685 110,00	3 120 856,73	553 486,75		10 766,52
606121	Gaz de ville	1 208 000,00	1 117 560,68	85 052,13		5 387,19
60613	Chauffage urbain	2 050 000,00	1 836 198,41	213 801,59		
60621	Combustibles	40 000,00	30 699,33			9 300,67
60622	Carburants	913 535,06	913 166,65			368,41
60623	Alimentation	38 687,16	36 478,67			2 208,49
60628	Autres fournitures non stockees	2 154 734,37	1 962 238,07			192 496,30
60631	Fournitures d'entretien	169 885,61	165 577,24			4 308,37
60632	Fournitures de petit equipement	528 381,13	480 360,76			48 020,37
60633	Fournitures de voirie	691 243,84	647 294,18	17 114,76		26 834,90
60636	Vetements de travail	398 926,28	367 025,26			31 901,02
6064	Fournitures administratives	195 389,35	191 000,65			4 388,70
6065	Livres, disques, casset.(bibl./mediat.)	119 980,48	116 998,58			2 981,90
6067	Fournitures scolaires	366 955,98	337 723,58			29 232,40
6068	Autres matieres et fournitures	34 947,67	34 529,20			418,47
611	Contrats de prestations de services	522 259,18	499 786,63			22 472,55
6132	Locations immobilieres	1 089 607,65	1 082 991,10			6 616,55
6135	Locations mobilieres	660 168,31	583 546,49			76 621,82
614	Charges locatives et de copropriete	135 613,00	113 665,68			21 947,32
61521	Terrains	827 715,29	823 905,85			3 809,44
61522	Batiments	258 918,42	234 266,70			24 651,72
61523	Voies et reseaux	1 681 272,70	1 252 857,88	359 884,13		68 530,69
61551	Materiel roulant	140 526,39	129 580,80			10 945,59
61558	Autres biens mobiliers	452 855,95	351 201,84			101 654,11
6156	Maintenance	818 276,22	733 932,89			84 343,33
616	Primes d'assurances	945 816,00	921 756,07			24 059,93
617	Etudes et recherches	723 186,92	468 582,06	18 358,60		236 246,26
6182	Documentation generale et technique	102 920,86	87 820,02			15 100,84
6184	Versements a des organismes de formation	360 064,67	312 163,84			47 900,83
6185	Frais de colloques et seminaires	53 080,78	52 144,97			935,81
6188	Autres frais divers	39 346,83	38 650,79			696,04
62 (2)						
6225	Indemnites au comptable et regisseurs	18 850,00	18 848,86			1,14
6226	Honoraires	427 301,90	244 521,57			182 780,33
6227	Frais d'actes et de contentieux	134 530,00	134 084,30			445,70
6228	Divers	232 836,00	11 872,60	12 916,80		208 046,60
6231	Annonces et insertions	143 670,36	129 082,78			14 587,58
6232	Fetes et ceremonies	2 510 124,39	2 424 739,04			85 385,35
6233	Foires et expositions	9 650,30	1 304,30			8 346,00
6236	Catalogues et imprimes	84 930,41	70 510,25			14 420,16
6237	Publications	11 446,57	9 946,97			1 499,60
6238	Divers	1 389 086,99	1 362 954,36			26 132,63
6241	Transports de biens	55 433,01	55 379,61			53,40
6247	Transports collectifs	501 611,79	455 964,49			45 647,30
6248	Divers	13 600,00	12 852,44			747,56

SECTION DE FONCTIONNEMENT

III - VOTE DU BUDGET	III
SECTION DE FONCTIONNEMENT - DETAIL DES DEPENSES	A1

Chap/ art (1)	Libellé (1)	Crédits ouverts (BP+DM+ RAR N-1)	Crédits employés (ou restant à employer)			Crédits annulés
			Mandats émis	Charges rattachées	Restes à réaliser au 31/12	
6251	Voyages et déplacements	42 000,49	35 012,96			6 987,53
6255	Frais de demenagement	10 933,50				10 933,50
6256	Missions	74 331,85	73 966,60			365,25
6261	Frais d'affranchissement	320 902,00	318 962,75			1 939,25
6262	Frais de telecommunications	22 966,01	21 412,61			1 553,40
627	Services bancaires et assimilés	400,00	301,19			98,81
6281	Concours divers (cotisations...)	195 738,11	178 904,64			16 833,47
6282	Frais gardiennage (eglise forets bois)	133 210,82	124 865,01			8 345,81
6283	Frais de nettoyage des locaux	1 984 300,43	1 933 852,42	26 431,64		24 016,37
62873	Au c.c.a.s.	11 000,00	10 789,80			210,20
62876	Rbt de frais au gfp de rattachement	3 770 000,00	1 200 000,00	2 321 359,00		248 641,00
6288	Autres	2 166 785,09	2 031 503,16			135 281,93
63512	Taxes foncieres	596 200,00	581 581,17			14 618,83
63513	Autres impots locaux	3 910,00	3 657,00			253,00
6354	Droits d'enregistrement et de timbre	689,00	689,00			
6355	Taxes et impots sur les vehicules	11 066,00	10 608,84			457,16
6358	Autres droits	5 530,00	1 179,33			4 350,67
637	Autres impots taxes+versmts assimilés	32 850,00	20 972,29			11 877,71
012	Charges de personnel et frais assimilés	74 548 422,00	74 375 924,13	35 654,54		136 843,33
6218	Autre personnel exterieur	75 078,68	59 474,25			15 604,43
6331	Versement de transport	719 698,56	714 384,14			5 314,42
6332	Cotisations versees au fnal	210 225,18	205 464,26			4 760,92
6336	Cotis.ctre national & ctres gestion fpt	373 713,99	364 746,04			8 967,95
64111	Remuneration principale	32 859 898,43	32 859 893,88			4,55
64112	Indemnité de residence	1 353 387,89	1 331 414,33			21 973,56
64116	Indemnités de preavis et de licenciement	7 886,84	7 886,84			
641181	Autres indemnités	4 180 478,99	4 167 248,13			13 230,86
641182	Primes de service	4 505 141,86	4 497 602,19			7 539,67
641183	Heures supplémentaires	923 271,24	923 270,55			0,69
64131	Remuneration principale	8 848 030,47	8 842 298,29			5 732,18
6417	Remuneration des apprentis	259 771,93	259 273,25			498,68
6451	Cotisations a l'urssaf	7 981 788,04	7 974 077,76			7 710,28
6453	Cotisations aux caisses de retraite	9 993 017,06	9 971 309,70			21 707,36
6457	Cotisat.sociales liees a l'apprentissage	13 767,87	13 719,05			48,82
6472	Prestations familiales directes	15 267,97	15 267,77			0,20
64731	Allocat.chomage versees directement	331 573,00	331 572,99			0,01
6488	Autres charges	1 896 424,00	1 837 020,71	35 654,54		23 748,75
014	Atténuation de produits	14 000,00	14 000,00			
7396	Reverst et restit.s/impots s/spect.ccas)	14 000,00	14 000,00			
65	Autres charges de gestion courante	38 147 423,86	35 924 984,71	1 643 445,96		578 993,19
651	Redev.concess.brevets,licences,procedes	807 336,76	796 922,78			10 413,98
6531	Indemnités	850 000,00	834 488,94			15 511,06
6532	Frais de mission	35 000,00	27 006,45			7 993,55
6533	Cotisations de retraite	70 000,00	68 603,21			1 396,79
6535	Formation	41 000,00	11 554,40			29 445,60

SECTION DE FONCTIONNEMENT

III - VOTE DU BUDGET	III
SECTION DE FONCTIONNEMENT - DETAIL DES DEPENSES	A1

Chap/ art (1)	Libellé (1)	Crédits ouverts (BP+DM+ RAR N-1)	Crédits employés (ou restant à employer)			Crédits annulés
			Mandats émis	Charges rattachées	Restes à réaliser au 31/12	
6541	Creances admises en non valeur	388 105,00	387 362,19			742,81
6542	Creances eteintes	6 754,79	6 412,98			341,81
6558	Autres contributions obligatoires	210 000,00	191 637,43			18 362,57
65733	Subventions de fonctionnement - depart.	24 392,00	24 392,00			
657341	Communes membres du gfp	2 214,04				2 214,04
657351	Gfp de rattachement	15 000,00	15 000,00			
657358	Autres groupements	2 043 000,00	2 043 000,00			
657362	Ccas	14 971 230,31	13 175 851,71	1 643 445,96		151 932,64
65737	Subv.fonct.autres ets publics locaux	4 567 939,00	4 567 902,35			36,65
65738	Autres organismes publics	73 320,00	72 717,79			602,21
6574	Subv.fonct.assoc.et autres pers.droit pr	13 837 042,52	13 503 438,21			333 604,31
658	Charges diverses de la gestion courante	205 089,44	198 694,27			6 395,17
656	Frais de fonctionnement des groupes d'élus	212 102,10	138 312,59			73 789,51
656131	Remuneration principale	128 200,00	103 510,44			24 689,56
656140	Cotisations a l'u.r.s.s.a.f	60 100,00	20 116,41			39 983,59
656141	Cotisations aux caisses de retraite	6 050,00	3 036,27			3 013,73
656142	Versement de transport	2 000,00	1 254,66			745,34
656143	Cotisations versees au fnal	1 050,00	348,51			701,49
656144	Cotis.ctre national et ctres gestion fpt	2 050,00	627,32			1 422,68
6562	Materiel, equipement et fournitures	12 652,10	9 418,98			3 233,12
TOTAL = DEPENSES DE GESTION DES SERVICES						
(a) = (011+012+014+65+656)		151 310 100,53	142 889 265,21	5 287 505,90		3 133 329,42

(1) Détailler les chapitres budgétaires par article conformément au plan de comptes appliqué par la commune ou l'établissement.

(2) Sauf le compte 621 retracé au sein du chapitre 012.

III - VOTE DU BUDGET	III
SECTION DE FONCTIONNEMENT - DETAIL DES DEPENSES	A1

Chap/ art (1)	Libellé (1)	Crédits ouverts (BP+DM+ RAR N-1)	Crédits employés (ou restant à employer)			Crédits annulés
			Mandats émis	Charges rattachées	Restes à réaliser au 31/12	
66	Charges financières (b)	552 877,00	375 704,12	118 869,98		58 302,90
6615	Interets des comptes courants et depots	880,00	642,00			238,00
668	Autres charges financieres	163 477,15	153 097,86			10 379,29
66111	Intérêts réglés à l'échéance	345 519,85	345 519,11			0,74
66112	Intérêts - Rattachement des ICNE	43 000,00	-123 554,85	118 869,98		47 684,87
	Calcul du 66112 (2) Montant des ICNE de l'exercice= 118 869,98 € Montant de l'exercice N-1= 123 554,85 €					
67	Charges exceptionnelles (c)	615 774,93	452 478,85			163 296,08
6711	Int.moratoires et penalites sur marches	3 498,45	3 498,45			
6714	Bourses et prix	20 348,50	16 285,21			4 063,29
6718	Autres charges except.s/operations gest.	325 821,66	317 256,81			8 564,85
673	Titres annules (sur exercices anter.)	71 934,50	71 266,56			667,94
6745	Subventions aux personnes de droit prive	150 000,00				150 000,00
678	Autres charges exceptionnelles	44 171,82	44 171,82			
68	Dotations aux provisions (d) (3)					
022	Dépenses imprévues (e)					
TOTAL DES DEPENSES REELLES = a+b+c+d+e		152 478 752,46	143 717 448,18	5 406 375,88		3 354 928,40

023	Virement à la section d'investissement	12 063 004,57				
042	Opérations d'ordre de transfert entre sections (4), (5), (6)	7 396 211,67	9 363 729,76			350 548,58
675	Valeurs comptables des immob.financieres		481 824,95			
676	Differ.sur realisations transf.en invest		1 836 241,72			
6811	Dotations amort.immob.incorp.et corp.	7 095 923,67	7 045 663,09			50 260,58
6815	Dot.aux prov.pour risques et charges fct	300 288,00				300 288,00
TOTAL DES PRELEVEMENTS AU PROFIT DE LA SECTION D'INVESTISSEMENT		19 459 216,24	9 363 729,76			350 548,58

043	Opé; d'ordre à l'intérieur de la section de fonct.(7)					
TOTAL DES DEPENSES D'ORDRE		19 459 216,24	9 363 729,76			350 548,58

TOTAL DES DEPENSES DE FONCTIONNEMENT DE L'EXERCICE (=total des opérations réelles et d'ordre)		171 937 968,70	153 081 177,94	5 406 375,88		3 705 476,98
--	--	-----------------------	-----------------------	---------------------	--	---------------------

Pour information	
D 002 Déficit de fonctionnement reporté de N-1	

- (1) Détailler les chapitres budgétaires par article conformément au plan de comptes appliqué par la commune ou l'établissement.
(2) Si le mandatement des ICNE de l'exercice est inférieur au montant de l'exercice N-1, le montant de compte 66112 sera négatif.
(3) Si la commune ou l'établissement applique le régime des provisions semi-budgétaires.
(4) Cf. définitions du chapitre des opérations d'ordre, DF 042 = RI 040.
(5) Dont 675 et 676
(6) Si la commune ou l'établissement applique le régime des provisions budgétaires.
(7) Chapitre destiné à retracer les opérations particulières telles que les opérations de stocks ou liées à la tenue d'un inventaire permanent simplifié.

III - VOTE DU BUDGET	III
SECTION DE FONCTIONNEMENT - DETAIL DES RECETTES	A2

Chap/ art (1)	Libellé (1)	Crédits ouverts (BP+DM+RAR N-1)	Crédits employés (ou restant à employer)			Crédits annulés
			Titres émis	Produits rattachés	Restes à réaliser au 31/12	
013	Atténuation des charges	590 000,00	661 740,56	2 222 784,70		-2 294 525,26
6419	Rembours.sur remunerations du personnel	590 000,00	661 740,56	2 222 784,70		-2 294 525,26
70	Produits des services, du domaine et ventes ...	10 089 378,57	8 117 754,49			1 971 624,08
70311	Concession cimetières (produit net)	100 000,00	107 674,68			-7 674,68
70321	Droits stationmt et loc. s/voie publique	2 770 000,00	2 828 725,23			-58 725,23
70323	Redevance d'occupation du domaine public	1 414 208,08	1 862 320,26			-448 112,18
7035	Locations droits de chasse et de peche	400,00	402,77			-2,77
70388	Autres redevances et recettes diverses	200,00	2 836,80			-2 636,80
704	Travaux	447 148,49	228 262,12			218 886,37
705	Etudes	8 000,00	6 925,78			1 074,22
70621	Redev.et droits entree serv.culturel	120 000,00	99 900,00			20 100,00
70631	Redev.et droits serv.a caract.sportif	715 000,00	785 137,90			-70 137,90
70632	Redevances drts services caract. loisirs	4 800,00				4 800,00
7067	Redev./ droits serv.periscol.et enseign.	1 579 000,00	1 493 776,00			85 224,00
70688	Autres prestations de services	19 000,00	22 037,40			-3 037,40
7083	Locations diverses (autres qu'immeubles)	17 100,00	14 728,38			2 371,62
70841	Aux budgets annexes regies municip.ccas	286 000,00	185 674,42			100 325,58
70846	Mise a dispo perso gfp rattachement	2 417 000,00				2 417 000,00
70876	Par le gfp de rattachement	2 855,00	299 380,63			-296 525,63
70878	Rembt frais par d'autres redevables	153 467,00	132 478,92			20 988,08
7088	Autres produits activites annexes abts	35 200,00	47 493,20			-12 293,20
73	Impôts et taxes	90 862 837,00	92 462 206,84			-1 599 369,84
73111	Taxes foncieres et d'habitations	52 189 970,00	52 638 749,00			-448 779,00
7321	Attributions de compensation	28 833 867,00	28 833 867,00			
7322	Dotation de solidarite communautaire	3 220 000,00	3 220 032,00			-32,00
7323	F.n.g.i.r. fonds nat. garantie ind.ress.		130 688,00			-130 688,00
7351	Taxe sur l'electricite	1 900 000,00	2 483 292,33			-583 292,33
7362	Taxe de sejour	400 000,00	461 420,33			-61 420,33
7363	Impots sur les spectacles	40 000,00	46 200,00			-6 200,00
7368	Taxe locale sur la publicite exterieure	1 479 000,00	1 465 383,31			13 616,69
7381	Taxe ad.droits mut.ou taxe publ.fonciere	2 800 000,00	3 182 574,87			-382 574,87
74	Dotations et participations	43 389 080,31	41 851 931,52	1 643 445,96		-106 297,17
7411	Dgf - dotation forfaitaire	28 108 709,00	28 108 709,00			
74123	Dotation de solidarite urbaine	4 900 000,00	4 956 633,00			-56 633,00
74127	Dotation nationale de perequation	275 000,00	490 242,00			-215 242,00
745	Dotation spec.au titre des instituteurs	36 000,00	22 464,00			13 536,00
746	Dotation generale de decentralisation	577 667,00	584 841,00			-7 174,00
74718	Participations - autres	466 606,00	483 801,80			-17 195,80
7472	Participations regions	140 000,00				140 000,00
7473	Participations departements	203 500,00	253 877,44			-50 377,44
74741	Communes membres du gfp	120 000,00	86 712,00			33 288,00
74748	Autres communes	50 000,00	53 664,00			-3 664,00
74751	Gfp de rattachement	45 000,00	15 000,00			30 000,00
7478	Participations autres organismes	3 539 766,31	1 746 718,12	1 643 445,96		149 602,23
7482	Compens.p.perte taxe add.droits mutation	10 000,00	18 948,00			-8 948,00
748313	Dcrtp dotation compensation reforme tp		71 971,00			-71 971,00
74832	Attribution fonds depart. taxe prof.	257 732,00	734 352,51			-476 620,51
74833	Etat - compensation au titre de la c.e.t	1 430 000,00	1 196 289,00			233 711,00
74834	Etat - compens.titre exoner.taxes fonc.	430 000,00	180 853,00			249 147,00
74835	Etat - compens.titre exoner.taxe habit.	2 300 000,00	2 378 992,00			-78 992,00
7484	Dotation de recensement	28 500,00	27 191,00			1 309,00
7485	Dotation pour les titres securises	61 000,00				61 000,00
7488	Autres attributions et participations	409 600,00	440 672,65			-31 072,65

III - VOTE DU BUDGET	III
SECTION DE FONCTIONNEMENT - DETAIL DES RECETTES	A2

Chap/ art (1)	Libellé (1)	Crédits ouverts (BP+DM+RAR N-1)	Crédits employés (ou restant à employer)			Crédits annulés
			Titres émis	Produits rattachés	Restes à réaliser au 31/12	
75	Autres produits de gestion courante	6 496 938,27	7 009 079,88	209 800,00		-721 941,61
751	Redev. pour concessions,brevets,licences	172 000,00	193 516,62			-21 516,62
752	Revenus des immeubles	2 138 845,00	2 184 070,62			-45 225,62
757	Redevances versees/fermiers & conces.	2 645 751,27	3 171 788,84			-526 037,57
758	Produits divers de gestion courante	1 540 342,00	1 459 703,80	209 800,00		-129 161,80
TOTAL = RECETTES DE GESTION DES SERVICES (a) = 70+73+74+75+013		151 428 234,15	150 102 713,29	4 076 030,66		-2 750 509,80

(1) Détailler les chapitres budgétaires par article conformément au plan de comptes appliqué par la commune ou l'établissement.

III - VOTE DU BUDGET	III
SECTION DE FONCTIONNEMENT - DETAIL DES RECETTES	A2

Chap/ art (1)	Libellé (1)	Crédits ouverts (BP+DM+RAR N-1)	Crédits employés (ou restant à employer)			Crédits annulés
			Titres émis	Produits rattachés	Restes à réaliser au 31/12	
76	Produits financiers (b)	8 891 000,00	9 027 892,06			-136 892,06
761	Produits de participations	8 500 000,00	8 500 000,00			
764	Revenus des valeurs mobilières de placmt		181 280,96			-181 280,96
768	Autres produits financiers	1 000,00	13 970,00			-12 970,00
7621	Intérêts encaissés à l'échéance	390 000,00	332 641,10			57 358,90
7622	Intérêts - Rattachement des ICNE Calcul du 7622 Montant des ICNE de l'exercice= Montant de l'exercice N-1=					
77	Produits exceptionnels (c)	598 195,10	2 834 599,17			-375 718,07
7711	Dedits et pénalités perçus		17 071,12			-17 071,12
7714	Recouvrem.s/creances adm.en non-valeur	1 000,00	1 576,13			-576,13
7718	Autres produits except.s/oper.gestion	300 000,00	266 077,01			33 922,99
773	Mandats annulés (sur exerc.anterieurs)	34 339,96	34 358,14			-18,18
774	Subventions exceptionnelles		330 000,00			-330 000,00
775	Produits des cessions d'immobilisations		132 519,51			-132 519,51
775	Produits des cessions d'immobilisations		1 860 686,00			
7788	Produits exceptionnels divers	262 855,14	192 311,26			70 543,88
78	Reprises sur provisions (d) (2)					
TOTAL RECETTES REELLES = a+b+c+d		160 917 429,25	161 965 204,52	4 076 030,66		-3 263 119,93

042	Opérations d'ordre de transfert entre sections (3), (4), (5)	948 972,83	1 096 641,43			19 724,61
722	Immobilisations corporelles	800 000,00	622 807,65			177 192,35
776	Diff.s/realis.reprises au cpte resultat		157 467,95			-157 467,95
776	Diff.s/realis.reprises au cpte resultat		167 393,21			
777	Quote-part subv.inv.transf.cpte resultat	122 282,00	122 281,79			0,21
7811	Reprise sur amort.immob.incorp.et corp.	26 690,83	26 690,83			
043	Opé. d'ordre à l'intérieur de la sect. de fonct. (6)					
TOTAL DES RECETTES D'ORDRE		948 972,83	1 096 641,43			19 724,61

TOTAL DES RECETTES DE FONCTIONNEMENT DE L'EXERCICE (=Total des opérations réelles et d'ordre)	161 866 402,08	163 061 845,95	4 076 030,66		-3 243 395,32
--	-----------------------	-----------------------	---------------------	--	----------------------

Pour information	
R 002 Excédent de fonctionnement reporté N-1	10 071 566,62

(1) Détailler les chapitres budgétaires par article conformément au plan de comptes appliqué par la commune ou l'établissement.

(2) Si la commune ou l'établissement applique le régime des provisions semi-budgétaires;

(3) Cf. définitions du chapitre des opérations d'ordre, RF 042 = DI 040.

(4) Dont 776

(5) Si la commune ou l'établissement applique le régime des provisions budgétaires.

(6) Chapitre destiné à retracer les opérations particulières telles que les opérations de stocks ou liées à la tenue d'un inventaire permanent simplifié.

SECTION D' INVESTISSEMENT

III - VOTE DU BUDGET	III
SECTION D'INVESTISSEMENT - DETAIL DES DEPENSES	B1

Chap/ art(1)	Libellé (1)	Crédits ouverts (BP+DM+RAR N-1)	Mandats émis	Restes à réaliser au 31/12	Crédits annulés
010	Stocks				
20	Immobilisations incorporelles (sauf opérations et 204)	3 203 528,23	783 815,27	2 021 850,90	397 862,06
2031	Frais d'etudes	1 253 310,17	272 486,05	962 155,92	18 668,20
2051	Concessions et droits similaires	1 950 218,06	511 329,22	1 059 694,98	379 193,86
204	Subventions d'équipement versées (hors opérations)	8 198 797,23	6 673 439,18	1 145 999,11	379 358,94
2041511	Biens mobiliers materiel et etudes	788 775,00	241 045,97	387 352,81	160 376,22
2041512	Batiments et installations	5 222 000,00	5 110 000,00	111 999,99	0,01
2041582	Batiments et installations	20 000,00	20 000,00		
2041643	Projets d'infrastruct. interet national	629 513,27	629 513,27		
204171	Biens mobiliers materiel et etudes	80 000,00	53 778,85	26 221,15	
204172	Batiments et installations	408 299,00	269 468,60	138 228,12	602,28
204182	Batiments et installations	234 986,00	144 985,71	90 000,00	0,29
20421	Biens mobiliers, materiel et etudes	37 653,86	18 253,86	19 397,00	3,00
20422	Batiments et installations	777 570,10	186 392,92	372 800,04	218 377,14
21	Immobilisations corporelles (hors opérations)	12 967 762,73	6 597 163,53	3 995 668,32	2 374 930,88
2111	Terrains nus	628 233,98	67 645,53	522 886,47	37 701,98
2112	Terrains de voirie	2 415 977,00	323 502,61	2 092 474,39	
2113	Terrains aménages autres que voirie	40 000,00	40 000,00		
2115	Terrains bâtis	1,00	1,00		
2121	Plantations d'arbres et arbustes	15 000,00	14 987,08		12,92
2128	Autres agencés et aménagés de terrains	1 385 762,35	835 521,74	546 673,28	3 567,33
2135	Instal.gles agencements aménagements	73 356,66	43 957,39	29 399,27	
2138	Autres constructions	10 724,87	10 724,87		
21538	Autres reseaux	73 918,17	50 977,93	8 480,92	14 459,32
21571	Materiel roulant	179 533,39	179 476,64		56,75
21578	Autre materiel et outillage de voirie	418 223,05	418 222,44		0,61
2158	Autres install. materiel et out.techn.	1 217 295,47	1 174 217,23	34 138,48	8 939,76
2161	Oeuvres et objets d'art	2 675,00	2 675,00		
2162	Fonds anciens des biblioth. et musees	27 078,32	25 480,50	1 367,82	230,00
2182	Materiel de transport	988 847,77	903 545,24	85 299,75	2,78
2183	Materiel de bureau et mat. informatique	846 602,38	583 649,89	260 570,05	2 382,44
2184	Mobilier	227 035,91	201 814,99	24 904,62	316,30
2188	Autres immobilisations corporelles	4 417 497,41	1 720 763,45	389 473,27	2 307 260,69
22	Immobilisations reçues en affectation (hors opérations)				
23	Immobilisations en cours (hors opération)	53 764 952,19	40 892 661,63	11 456 005,41	1 416 285,15
2312	Terrains	2 470 728,01	1 617 420,61	817 363,90	35 943,50
2313	Constructions	20 293 513,46	15 975 111,88	3 901 288,93	417 112,65
2315	Instal.materiel et outillage techniques	30 593 988,38	22 963 499,43	6 667 621,91	962 867,04
2316	Restaurat.collections et oeuvres d'art	69 581,16	68 310,36	1 207,96	62,84
2318	Autres immobilisations corpor.en cours	273 791,21	268 319,35	5 172,74	299,12
237	Avances versées s/cdes immo.incorp.	56 916,35		56 916,35	
238	Avances versées sur cdes immob.corp.	6 433,62		6 433,62	
	Opérations d'équipement n°... (2)				
Total des dépenses d'équipement		78 135 040,38	54 947 079,61	18 619 523,74	4 568 437,03

10	Dotations, fonds divers et réserves				
-----------	--	--	--	--	--

SECTION D' INVESTISSEMENT

III - VOTE DU BUDGET	III
SECTION D'INVESTISSEMENT - DETAIL DES DEPENSES	B1

Chap/ art(1)	Libellé (1)	Crédits ouverts (BP+DM+RAR N-1)	Mandats émis	Restes à réaliser au 31/12	Crédits annulés
13	Subventions d'investissement	294 384,07	279 215,35		15 168,72
1345	Particip.pour non realis. aires stat.	256 449,72	256 449,72		
1388	Autres	37 934,35	22 765,63		15 168,72
16	Emprunts et dettes assimilées	9 057 708,00	6 599 129,50	2 398 455,00	60 123,50
1641	Emprunts en euros	1 700 000,00	1 695 784,57		4 215,43
16449	Oper.affer.option tirage s/ligne tresor.	4 954 593,00	4 900 000,00		54 593,00
165	Depots et cautionnements recus	8 240,00	3 344,93	3 580,00	1 315,07
1678	Autres emprunts et dettes	2 394 875,00		2 394 875,00	
18	Compte de liaison : affectation à				
26	Participations et créances rattachées à des particip.				
27	Autres immobilisations financières	23 000 000,00	23 000 000,00		
2731	Comptes de placements remunerés	23 000 000,00	23 000 000,00		
020	Dépenses imprévues				
Total des dépenses financières		32 352 092,07	29 878 344,85	2 398 455,00	75 292,22

45...1..	Opé. pour compte de tiers n°... (3)				
4541	Trav.d'office pour cpte de tiers (dep.)	80 323,02	10 147,73	70 175,29	
458	Operations d'investissement sous mandat	3 190 555,90	3 195,71	3 187 360,19	
4581	Operations sous mandat (depenses)	16 921 613,41	8 039 811,25	8 881 802,16	
Total des dépenses d'opérations pour compte de tiers		20 192 492,33	8 053 154,69	12 139 337,64	

TOTAL DES DEPENSES REELLES	130 679 624,78	92 878 579,15	33 157 316,38	4 643 729,25
-----------------------------------	-----------------------	----------------------	----------------------	---------------------

(1) Détailler les chapitres budgétaires par article conformément au plan de comptes appliqué par la commune ou l'établissement.

(2) Voir état III B3 pour le détail des opérations d'équipement.

(3) Voir annexe IV A9 pour le détail des opérations pour compte de tiers.

III - VOTE DU BUDGET	III
SECTION D'INVESTISSEMENT - DETAIL DES DEPENSES	B1

Chap/ art(1)	Libellé (1)	Crédits ouverts (BP+DM+RAR N-1)	Mandats émis	Restes à réaliser au 31/12	Crédits annulés
040	Opérations d'ordre transfert entre sections (2)	948 972,83	1 096 641,43		177 192,56
	Reprises sur autofinancement antérieur	148 972,83	473 833,78		0,21
13911	Etat et établissements nationaux	1 033,00	1 032,82		0,18
13912	Regions	878,00	877,98		0,02
13918	Autres	120 371,00	120 370,99		0,01
15 ...	Provisions pour risques et charges (3)				
192	Plus ou moins-values s/cessions d'immob.		324 861,16		
28031	Frais d'etudes	4 949,95	4 949,95		
280418	Batiments et installations	13 172,00	13 172,00		
2805	Amort. concessions et droits similaires	5 380,87	5 380,87		
28158	Autres instal. materiel et out. techn.	88,12	88,12		
28183	Amort. mat. bureau et mat. informatique	1 286,89	1 286,89		
28184	Amort. mobilier	506,00	506,00		
28188	Autres immobilisations corporelles	1 307,00	1 307,00		
29,,,	Provisions pour dépréciation des immobilisations(3)				
39,,,	Provisions pour dépréciation des stocks en cours (3)				
49...	Provisions pour dépréciation des comptes de tiers (3)				
59...	Provisions pour dépréciation des comptes financiers (3)				
	Charges transférées (4)	800 000,00	622 807,65		177 192,35
2315	Instal.materiel et outillage techniques	800 000,00	622 807,65		177 192,35
041	Opérations patrimoniales (5)	5 789 163,64	5 789 163,64		
16441	Operations afferentes a l'emprunt	4 900 000,00	4 900 000,00		
21318	Autres batiments publics	20 681,24	20 681,24		
2152	Installations de voirie	607 724,68	607 724,68		
2188	Autres immobilisations corporelles	2 511,60	2 511,60		
2312	Terrains	2 187,95	2 187,95		
2313	Constructions	37 860,07	37 860,07		
2315	Instal.materiel et outillage techniques	201 537,41	201 537,41		
2762	Creances s/transf.de droits a deduct.tva	14 155,08	14 155,08		
2764	Creances s/particuliers et autres pers.	2 505,61	2 505,61		
TOTAL DES DEPENSES D'ORDRE		6 738 136,47	6 885 805,07		177 192,56

TOTAL DES DEPENSES D'INVESTISSEMENT DE L'EXERCICE (=Total des opérations réelles et d'ordre)	137 417 761,25	99 764 384,22	33 157 316,38	4 820 921,81
---	-----------------------	----------------------	----------------------	---------------------

Pour information	
D 001 Solde d'exécution négatif reporté de N-1	1 668 762,91

(1) Détailler les chapitres budgétaires par article conformément au plan de comptes appliqué par la commune ou l'établissement.

(2) Cf. définitions du chapitre des opérations d'ordre, *DI 040 = RF 042*.

(3) Si la commune ou l'établissement applique le régime des provisions budgétaires;

(4) Dont 192

(5) Cf. définitions du chapitre des opérations d'ordre, *DI 041 = RI 041*.

III - VOTE DU BUDGET	III
SECTION D'INVESTISSEMENT - DETAIL DES RECETTES	B2

Chap/art(1)	Libellé (1)	Crédits ouverts (BP+DM+ RAR N-1)	Titres émis	Restes à réaliser au 31/12	Crédits annulés
010	Stocks				
13	Subventions d'investissement	6 420 215,72	3 891 148,37	2 477 476,91	51 590,44
13	Subventions d'investissement	655 367,71	655 367,71		
1311	Etat et établissements nationaux	109 692,62	109 692,62		
13141	Communes membres du gfp	5 500,00	5 500,00		
13251	Gfp de rattachement	2 477 476,91		2 477 476,91	
1328	Autres	25 000,00			25 000,00
1342	Amendes de police	3 093 830,00	3 093 830,00		
1345	Particip.pour non realis. aires stat.	53 348,48	26 758,04		26 590,44
16	Emprunts et dettes assimilées (hors 165)	4 954 593,00	4 900 000,00		54 593,00
16441	Operations afferentes a l'emprunt	4 954 593,00	4 900 000,00		54 593,00
20	Immobilisations incorporelles (sauf 204)				
204	Subventions d'équipement versées				
21	Immobilisations corporelles	90 000,00		90 000,00	
2115	Terrains batis	90 000,00		90 000,00	
22	Immobilisations reçues en affectation				
23	Immobilisations en cours				
Total des recettes d'équipement		11 464 808,72	8 791 148,37	2 567 476,91	106 183,44

10	Dotations, fonds divers et réserves	13 672 246,97	14 290 303,27		-618 056,30
10222	F.c.t.v.a.	4 700 000,00	5 258 143,30		-558 143,30
10223	Taxe locale d'equipement	426 010,00	538 787,00		-112 777,00
10226	Taxe d'amenagt et verst pour ss-densite	73 990,00	21 126,00		52 864,00
1068	Excedents de fonctionnement capitalises	8 472 246,97	8 472 246,97		
138	Autres subventions d'investis. non transférables	6 636 129,44	2 594 915,81	2 833 614,29	1 207 599,34
1381	Etat et établissements nationaux	4 950 222,03	1 474 796,97	2 386 450,76	1 088 974,30
1382	Regions	54 528,49	54 528,49		
1383	Departements	316 011,50	313 724,00	2 287,50	
1384	Communes	15 000,00	11 587,46		3 412,54
1385	Groupements de collectivites	47 000,00	47 000,00		
1386	Autres établissements publics locaux	12 000,00			12 000,00
1387	Budg.communaut.et fonds structurels	985 735,43	590 957,78	362 219,89	32 557,76
1388	Autres	255 631,99	102 321,11	82 656,14	70 654,74
165	Dépôts et cautionnements reçus	8 580,00	5 079,50	3 500,00	0,50
165	Depots et cautionnements recus	8 580,00	5 079,50	3 500,00	0,50
18	Compte de liaison : affectation à				

III - VOTE DU BUDGET	III
SECTION D'INVESTISSEMENT - DETAIL DES RECETTES	B2

Chap/art(1)	Libellé (1)	Crédits ouverts (BP+DM+ RAR N-1)	Titres émis	Restes à réaliser au 31/12	Crédits annulés
26	Participations et créances rattachées à des particip.				
27	Autres immobilisations financières	55 612 549,31	37 786 549,31	8 000 000,00	9 826 000,00
272	Titres immobilisés (droits de créance)	3 280 000,00			3 280 000,00
2731	Comptes de placements rémunérés	51 546 000,00	37 000 000,00	8 000 000,00	6 546 000,00
2762	Créances s/transf.de droits à deduct.tva	14 155,08	14 155,08		
2764	Créances s/particuliers et autres pers.	772 394,23	772 394,23		
024	Produits des cessions d'immobilisation	7 955 600,00		5 785 404,00	
024	Produits des cessions d'immobilisations	7 955 600,00		5 785 404,00	
Total des recettes financières		83 885 105,72	54 676 847,89	16 622 518,29	10 415 543,54

45...2..	Opé. pour compte de tiers n°... (2)				
4542	Trav.d'office pour cpte de tiers (rec.)	143 065,30	22 198,94	120 866,36	
458	Opérations d'investissement sous mandat	2 416 794,80		2 416 794,80	
4582	Opérations sous mandat (recettes)	15 928 369,74	9 060 159,69	6 868 210,05	
Total des recettes d'opérations pour compte de tiers		18 488 229,84	9 082 358,63	9 405 871,21	

TOTAL DES RECETTES REELLES	113 838 144,28	72 550 354,89	28 595 866,41	10 521 726,98
-----------------------------------	-----------------------	----------------------	----------------------	----------------------

(1) Détailler les chapitres budgétaires par article conformément au plan de comptes appliqué par la commune ou l'établissement

(2) Voir annexe IV-A9 pour le détail des opérations pour compte de tiers.

III - VOTE DU BUDGET	III
SECTION D'INVESTISSEMENT - DETAIL DES RECETTES	B2

Chap / art(1)	Libellé (1)	Crédits ouverts (BP+DM+RAR N-1)	Titres émis	Restes à réaliser au 31/12	Crédits annulés
021	Virement de la section de fonctionnement	12 063 004,57			
040	Opérations d'ordre de transfert entre sections (2) (3)	7 396 211,67	9 363 729,76		134 944,21
192	Plus ou moins-values s/cessions d'immob.		4 551,00		-4 551,00
192	Plus ou moins-values s/cessions d'immob.		1 831 690,72		
2111	Terrains nus		16 838,93		
2113	Terrains aménagés autres que voirie		3 890,04		
2115	Terrains bâtis		25 597,24		-25 597,24
2115	Terrains bâtis		38 275,38		
21571	Matériel roulant		34 636,80		
2182	Matériel de transport		185 456,13		-185 456,13
2182	Matériel de transport		177 130,43		
2802	Frais liés à réalis. doc. urbanisme	18 240,67	16 109,35		2 131,32
28031	Frais d'études	248 559,00	247 324,53		1 234,47
2804112	Batiments et installations	49 666,00	49 666,00		
28041412	Batiments et installations	7 933,00	7 933,00		
28041482	Batiments et installations	1 739,00	1 739,00		
28041512	Batiments et installations	1 124 870,00	877 186,00		247 684,00
28041513	Projets d'infra. d'intérêt national		247 683,69		-247 683,69
28041582	Batiments et installations	503,00	503,00		
2804171	Biens mobiliers, matériel et études		29 677,04		-29 677,04
2804172	Batiments et installations	87 860,00	58 182,21		29 677,79
2804182	Batiments et installations	390 912,00	354 026,25		36 885,75
2804183	Projets d'infra. d'intérêt national		36 885,00		-36 885,00
280421	Biens mobiliers, matériel et études		1 377 438,08		-1 377 438,08
280422	Batiments et installations	1 384 467,00	6 500,00		1 377 967,00
2805	Amort. concessions et droits similaires	366 999,00	366 998,35		0,65
281571	Amort. matériel de voirie - roulant	275 554,00	258 235,56		17 318,44
281578	Amort. autre mat. et outillage de voirie	36 897,00	36 896,83		0,17
28158	Autres instal. matériel et out. techn.	396 110,00	398 284,04		-2 174,04
28181	Inst. générales, agencements, aménagement	2 389,00	2 388,86		0,14
28182	Amort. matériel de transport	524 429,00	501 755,29		22 673,71
28183	Amort. mat. bureau et mat. informatique	621 531,00	621 530,28		0,72
28184	Amort. mobilier	263 591,00	262 535,51		1 055,49
28188	Autres immobilisations corporelles	1 293 674,00	1 286 185,22		7 488,78
4962	Prov. pour dépréciation cptes débit. div.	300 288,00			300 288,00
TOTAL DES PRELEVEMENTS PROVENANT DE LA SECTION DE FONCTIONNEMENT		19 459 216,24	9 363 729,76		134 944,21
041	Opérations patrimoniales (4)	5 789 163,64	5 789 163,64		
16449	Oper. affer. option tirage s/ligne trésor.	4 900 000,00	4 900 000,00		
2031	Frais d'études	872 502,95	872 502,95		
2183	Matériel de bureau et mat. informatique	2 505,61	2 505,61		
2315	Instal. matériel et outillage technique	14 155,08	14 155,08		
TOTAL DES RECETTES D'ORDRE		25 248 379,88	15 152 893,40		134 944,21
TOTAL DES RECETTES D'INVESTISSEMENT DE L'EXERCICE (= Total des opérations réelles et d'ordre)		139 086 524,16	87 703 248,29	28 595 866,41	10 656 671,19

Pour information	
R 001 Solde d'exécution positif reporté de N-1	

- (1) Détailler les chapitres budgétaires par article conformément au plan de comptes appliqué par la commune ou l'établissement.
(2) Cf. définitions du chapitre des opérations d'ordre, RI 040 = DF 042.
(3) Si la commune ou l'établissement applique le régime des provisions budgétaires;
(4) Cf. définitions du chapitre des opérations d'ordre, DI 041 = RI 041.

IV - ANNEXES	IV
ELEMENTS DU BILAN	
PRESENTATION CROISEE PAR FONCTION	A1

A1 - PRESENTATION CROISEE PAR FONCTION (1)

(2)	Libellé	Non ventilables 01	0 Services généraux des administrations (sauf 01)	1 Sécurité et salubrité publiques	2 Enseignement et formation	3 Culture	4 Sport et jeunesse	5 Interventions sociales et santé	6 Famille	7 Logement	8 Aménagement et services urbains, environnement	9 Action économique	TOTAL
-----	---------	--------------------	---	-----------------------------------	-----------------------------	-----------	---------------------	-----------------------------------	-----------	------------	--	---------------------	-------

FONCTIONNEMENT

DEPENSES	10 445 840,29	46 331 837,77	7 294 096,01	14 729 128,63	15 254 166,43	15 559 963,72	16 214 364,09			29 691 796,21	2 966 360,67	158 487 553,82
Réalisations (3)	10 445 840,29	46 331 837,77	7 294 096,01	14 729 128,63	15 254 166,43	15 559 963,72	16 214 364,09			29 691 796,21	2 966 360,67	158 487 553,82
6042 Achat prest.serv.(sauf ter.a aménager)				1 306 302,62								1 306 302,62
60611 Eau et assainissement		111 326,50		63 062,54	3 353,60	287 775,28	494,45			126 938,91	11 907,94	604 859,22
606120 Energie - electricite		1 899 424,65								1 774 918,83		3 674 343,48
606121 Gaz de ville		1 202 612,81										1 202 612,81
60613 Chauffage urbain										2 050 000,00		2 050 000,00
60621 Combustibles		30 699,33										30 699,33
60622 Carburants		913 166,65										913 166,65
60623 Alimentation		7 648,46	2 411,39	18 264,39	2 648,18					5 506,25		36 478,67
60628 Autres fournitures non stockées		1 151 290,43	94 158,28	146 429,19	9 437,28	87 660,11	1 849,05			469 894,98	1 518,75	1 962 238,07
60631 Fournitures d'entretien		3 553,82	91 395,26		110,74	2 413,16				68 104,26		165 577,24
60632 Fournitures de petit équipement		80 440,87	1 347,59	41 431,58	6 825,15	83 339,61	373,76			266 221,27	380,93	480 360,76
60633 Fournitures de voirie		31 576,53				8 993,08				623 839,33		664 408,94
60636 Vetements de travail		367 025,26										367 025,26
6064 Fournitures administratives		171 174,22	1 947,88	3 648,14	2 983,59	1 840,35	447,55			8 469,89	489,03	191 000,65
6065 Livres, disques, casset.(bibl./mediat.)					116 998,58							116 998,58
6067 Fournitures scolaires				337 723,58								337 723,58
6068 Autres matières et fournitures					34 529,20							34 529,20
611 Contrats de prestations de services		3 072,28	6 567,03			444 809,56	2 894,35			39 094,61	3 348,80	499 786,63
6132 Locations immobilières		632 492,30		17 166,67	6 052,18		500,00			398 250,82	28 529,13	1 082 991,10
6135 Locations mobilières		454 239,16	3 128,80	2 452,43	66 515,88	5 270,33	27 238,21			24 701,68		583 546,49
614 Charges locatives et de copropriété		110 739,68				2 926,00						113 665,68
61521 Terrains		35 908,77		2 721,38	4 462,77	6 651,81				774 161,12		823 905,85
61522 Batiments		96 795,88		59 431,25	17 887,78	40 031,84				19 956,40	163,55	234 266,70
61523 Voies et réseaux		17 824,28	106,44	11 806,45		8 282,28				1 564 913,56	9 809,00	1 612 742,01
61551 Matériel roulant		128 815,42				432,38				333,00		129 580,80
61558 Autres biens mobiliers		10 844,68	81 415,94		44 534,68	13 011,77				200 802,75	592,02	351 201,84
6156 Maintenance		416 751,76	5 008,80	29 906,26	14 335,64	229 803,36				34 617,03	3 510,04	733 932,89
616 Primes d'assurances		918 285,07								3 471,00		921 756,07
617 Etudes et recherches		260 863,43				21 123,00	50 437,25			118 927,02	35 589,96	486 940,66
6182 Documentation générale et technique		84 794,05		3 025,97								87 820,02
6184 Versements à des organismes de formation		300 211,04						11 952,80				312 163,84
6185 Frais de colloques et séminaires		51 798,02						346,95				52 144,97
6188 Autres frais divers		24 817,00			9 522,94	4 310,85						38 650,79
6218 Autre personnel extérieur		17 408,00			14 832,62	6 219,20					21 014,43	59 474,25
6225 Indemnités au comptable et régisseurs		18 848,86										18 848,86
6226 Honoraires		88 795,81	32 520,53		3 094,88	10 070,67				104 914,82	5 124,86	244 521,57
6227 Frais d'actes et de contentieux		134 084,30										134 084,30

IV - ANNEXES	IV
ELEMENTS DU BILAN	
PRESENTATION CROISEE PAR FONCTION	A1

A1 - PRESENTATION CROISEE PAR FONCTION (1)

(2)	Libellé	Non ventilables 01	0 Services généraux des administrations (sauf 01)	1 Sécurité et salubrité publiques	2 Enseignement et formation	3 Culture	4 Sport et jeunesse	5 Interventions sociales et santé	6 Famille	7 Logement	8 Aménagement et services urbains, environnement	9 Action économique	TOTAL
6228	Divers		16 273,48				8 515,92						24 789,40
6231	Annonces et insertions		124 010,65								4 611,67	460,46	129 082,78
6232	Fetes et ceremonies		554 552,99	4 090,69	44 829,77	1 256 719,64	364 863,11	3 897,31			194 606,98	1 178,55	2 424 739,04
6233	Foires et expositions							1 304,30					1 304,30
6236	Catalogues et imprimés		7 067,85	16 049,13	4 152,99	35 835,34		164,58			7 240,36		70 510,25
6237	Publications					9 767,57						179,40	9 946,97
6238	Divers		1 162 515,22		410,83	84 087,63	56 933,42	6 625,23			50 529,01	1 853,02	1 362 954,36
6241	Transports de biens		10 644,40		485,00	17 765,62					26 484,59		55 379,61
6247	Transports collectifs		3 220,99		311 592,37	12 483,43	120 397,70					8 270,00	455 964,49
6248	Divers										12 852,44		12 852,44
6251	Voyages et déplacements		35 012,96										35 012,96
6256	Missions		73 658,50		206,27	101,83							73 966,60
6261	Frais d'affranchissement		315 841,34		440,61							2 680,80	318 962,75
6262	Frais de telecommunications		20 240,53									1 172,08	21 412,61
627	Services bancaires et assimilés		301,19										301,19
6281	Concours divers (cotisations...)		66 463,80	1 162,00	1 715,00	12 445,00	1 580,00				59 934,90	35 603,94	178 904,64
6282	Frais gardiennage (eglise forets bois)		4 000,00			717,60	76 378,16	43 769,25					124 865,01
6283	Frais de nettoyage des locaux		21 877,39	251 918,53	899 070,76		741 656,94	45 760,44					1 960 284,06
62873	Au c.c.a.s.				10 789,80								10 789,80
62876	Rbt de frais au gfp de rattachement		3 521 359,00										3 521 359,00
6288	Autres		156 352,96	94,01	12 846,65	45 203,39	1 727 000,84	51 509,94			38 495,37		2 031 503,16
6331	Versement de transport		238 568,87	64 703,19	106 194,34	53 942,43	54 103,39				189 865,56	7 006,36	714 384,14
6332	Cotisations versees au fnal		67 900,83	17 973,27	32 618,51	15 157,89	15 693,19				54 174,38	1 946,19	205 464,26
6336	Cotis.ctre national & ctres gestion fpt		120 624,85	32 217,28	58 314,62	26 321,02	27 777,51				96 071,73	3 419,03	364 746,04
63512	Taxes foncieres		581 581,17										581 581,17
63513	Autres impots locaux				3 657,00								3 657,00
6354	Droits d'enregistrement et de timbre		70,00								619,00		689,00
6355	Taxes et impots sur les vehicules		10 608,84										10 608,84
6358	Autres droits		534,05								645,28		1 179,33
637	Autres impots taxes+versmts assimilés						6 461,56				14 510,73		20 972,29
64111	Remuneration principale		10 649 958,31	3 284 963,03	3 444 842,71	2 465 495,48	2 569 295,67				10 140 341,27	304 997,41	32 859 893,88
64112	Indemnité de residence		362 722,67	172 794,18	141 695,52	111 439,84	120 065,55				412 399,49	10 297,08	1 331 414,33
64116	Indemnités de preavis et de licenciement		7 886,84										7 886,84
641181	Autres indemnités		1 366 582,48	424 519,19	416 575,50	302 118,10	344 545,53				1 277 895,00	35 012,33	4 167 248,13
641182	Primes de service		1 809 716,26	700 467,17	332 823,53	249 559,10	265 326,99				1 104 246,74	35 462,40	4 497 602,19
641183	Heures supplémentaires		246 568,61	138 294,70	5 653,02	11 288,98	55 363,64				455 613,44	10 488,16	923 270,55
64131	Remuneration principale		3 206 133,39	271 316,44	3 086 997,25	683 125,72	732 265,84				773 925,43	88 534,22	8 842 298,29
6417	Remuneration des apprentis		54 291,37		63 583,58		8 201,46				133 196,84		259 273,25
6451	Cotisations a l'urssaf		2 654 529,66	653 541,16	1 510 711,76	557 859,07	605 730,09				1 918 108,55	73 597,47	7 974 077,76
6453	Cotisations aux caisses de retraite		3 336 649,86	939 984,10	1 118 468,39	790 605,56	767 680,07				2 921 817,00	96 104,72	9 971 309,70
6457	Cotisat.sociales liees a l'apprentissage		2 980,33		3 387,36		366,14				6 985,22		13 719,05

IV - ANNEXES	IV
ELEMENTS DU BILAN	
PRESENTATION CROISEE PAR FONCTION	A1

A1 - PRESENTATION CROISEE PAR FONCTION (1)

(2)	Libellé	Non ventilables 01	0 Services généraux des administrations (sauf 01)	1 Sécurité et salubrité publiques	2 Enseignement et formation	3 Culture	4 Sport et jeunesse	5 Interventions sociales et santé	6 Famille	7 Logement	8 Aménagement et services urbains, environnement	9 Action économique	TOTAL
6472	Prestations familiales directes		15 267,77										15 267,77
64731	Allocat.chomage versees directement		331 572,99										331 572,99
6488	Autres charges		1 872 675,25										1 872 675,25
651	Redev.concess.brevets,licences,procedes		18 175,41			47 555,65	435,86				730 021,25	734,61	796 922,78
6531	Indemnites		834 488,94										834 488,94
6532	Frais de mission		27 006,45										27 006,45
6533	Cotisations de retraite		68 603,21										68 603,21
6535	Formation		11 554,40										11 554,40
6541	Creances admises en non valeur		387 362,19										387 362,19
6542	Creances eteintes		6 412,98										6 412,98
6558	Autres contributions obligatoires		247,32		178 578,40	12 811,71							191 637,43
656131	Remuneration principale	103 510,44											103 510,44
656140	Cotisations a l'u.r.s.s.a.f	20 116,41											20 116,41
656141	Cotisations aux caisses de retraite	3 036,27											3 036,27
656142	Versement de transport	1 254,66											1 254,66
656143	Cotisations versees au fnal	348,51											348,51
656144	Cotis.ctr national et ctes gestion fpt	627,32											627,32
6562	Materiel, equipement et fournitures	9 418,98											9 418,98
65733	Subventions de fonctionnement - depart.											24 392,00	24 392,00
657351	Gfp de rattachement		15 000,00										15 000,00
657358	Autres groupements					2 043 000,00							2 043 000,00
657362	Ccas							14 819 297,67					14 819 297,67
65737	Subv.fonct.autres ets publics locaux					4 567 902,35							4 567 902,35
65738	Autres organismes publics		5 000,00		360,00	67 357,79							72 717,79
6574	Subv.fonct.assoc.et autres pers.droit pr		1 938 457,07		894 754,64	1 394 250,00	5 645 483,50	1 145 501,00			384 000,00	2 100 992,00	13 503 438,21
658	Charges diverses de la gestion courante	243,44	197 382,83								1 068,00		198 694,27
66111	Interets regles a l'echance	345 519,11											345 519,11
66112	Interets - rattachement des icne	-4 684,87											-4 684,87
6615	Interets des comptes courants et depots	642,00											642,00
668	Autres charges financieres	153 097,86											153 097,86
6711	Int.moratoires et penalites sur marches										3 498,45		3 498,45
6714	Bourses et prix	16 285,21											16 285,21
6718	Autres charges except.s/operations gest.	317 256,81											317 256,81
673	Titres annules (sur exercices anter.)	71 266,56											71 266,56
675	Valeurs comptables des immob.financieres	481 824,95											481 824,95
676	Differ.sur realisations transf.en invest	1 836 241,72											1 836 241,72
678	Autres charges exceptionnelles	44 171,82											44 171,82
6811	Dotations amort.immob.incorp.et corp.	7 045 663,09											7 045 663,09
7396	Reverst et restit.s/impots s/spect.ccas)		14 000,00										14 000,00
	Restes à réaliser au 31/12												

IV - ANNEXES	IV
ELEMENTS DU BILAN	
PRESENTATION CROISEE PAR FONCTION	A1

A1 - PRESENTATION CROISEE PAR FONCTION (1)

(2)	Libellé	Non ventilables 01	0 Services généraux des administrations (sauf 01)	1 Sécurité et salubrité publiques	2 Enseignement et formation	3 Culture	4 Sport et jeunesse	5 Interventions sociales et santé	6 Famille	7 Logement	8 Aménagement et services urbains, environnement	9 Action économique	TOTAL
-----	---------	--------------------	---	-----------------------------------	-----------------------------	-----------	---------------------	-----------------------------------	-----------	------------	--	---------------------	-------

RECETTES	146 667 877,49	5 676 151,07	880 468,39	1 867 504,94	496 856,95	1 461 371,70	8 158 025,60		2 448 125,46	7 110 431,86	2 442 629,77	177 209 443,23
Réalisations (3)	146 667 877,49	5 676 151,07	880 468,39	1 867 504,94	496 856,95	1 461 371,70	8 158 025,60		2 448 125,46	7 110 431,86	2 442 629,77	177 209 443,23
002 Resultat de fonctionnement reporté	10 071 566,62											10 071 566,62
6419 Rembours.sur remunerations du personnel		2 884 525,26										2 884 525,26
70311 Concession cimetières (produit net)		107 674,68										107 674,68
70321 Droits stationmt et loc. s/voie publique										2 828 725,23		2 828 725,23
70323 Redevance d'occupation du domaine public		416 931,40				28 846,42				698 767,15	717 775,29	1 862 320,26
7035 Locations droits de chasse et de pêche		402,77										402,77
70388 Autres redevances et recettes diverses										2 836,80		2 836,80
704 Travaux										228 262,12		228 262,12
705 Etudes		6 925,78										6 925,78
70621 Redev.et droits entree serv.culturel						99 900,00						99 900,00
70631 Redev.et droits serv.a caract.sportif							785 137,90					785 137,90
7067 Redev./ droits serv.periscol.et enseign.				1 493 776,00								1 493 776,00
70688 Autres prestations de services						1 835,67	20 201,73					22 037,40
7083 Locations diverses (autres qu'immeubles)		12 093,48								2 634,90		14 728,38
70841 Aux budgets annexes regies municip.ccas		185 674,42										185 674,42
70876 Par le gfp de rattachement		299 380,63										299 380,63
70878 Rembt frais par d'autres redevables		132 478,92										132 478,92
7088 Autres produits activités annexes abts		11 587,17				23 022,90				12 883,13		47 493,20
722 Immobilisations corporelles										622 807,65		622 807,65
73111 Taxes foncières et d'habitations	52 638 749,00											52 638 749,00
7321 Attributions de compensation	28 833 867,00											28 833 867,00
7322 Dotation de solidarité communautaire	3 220 032,00											3 220 032,00
7323 F.n.g.i.r. fonds nat. garantie ind.ress.	130 688,00											130 688,00
7351 Taxe sur l'électricité	2 483 292,33											2 483 292,33
7362 Taxe de séjour	461 420,33											461 420,33
7363 Impôts sur les spectacles	46 200,00											46 200,00
7368 Taxe locale sur la publicité extérieure											1 465 383,31	1 465 383,31
7381 Taxe ad.droits mut.ou taxe publ.foncière	3 182 574,87											3 182 574,87
7411 Dgf - dotation forfaitaire	28 108 709,00											28 108 709,00
74123 Dotation de solidarité urbaine							4 956 633,00					4 956 633,00
74127 Dotation nationale de péréquation	490 242,00											490 242,00
745 Dotation spec.au titre des instituteurs	22 464,00											22 464,00
746 Dotation générale de décentralisation			579 036,00							5 805,00		584 841,00
74718 Participations - autres	60 360,00	317 396,13		14 170,67	69 000,00		18 000,00			4 875,00		483 801,80
7473 Participations départements		21 089,44		70 153,31			134 154,69				28 480,00	253 877,44
74741 Communes membres du gfp				86 712,00								86 712,00

IV - ANNEXES	IV
ELEMENTS DU BILAN	
PRESENTATION CROISEE PAR FONCTION	A1

A1 - PRESENTATION CROISEE PAR FONCTION (1)

(2)	Libellé	Non ventilables 01	0 Services généraux des administrations (sauf 01)	1 Sécurité et salubrité publiques	2 Enseignement et formation	3 Culture	4 Sport et jeunesse	5 Interventions sociales et santé	6 Famille	7 Logement	8 Aménagement et services urbains, environnement	9 Action économique	TOTAL
74748	Autres communes				53 664,00								53 664,00
74751	Gfp de rattachement		15 000,00										15 000,00
7478	Participations autres organismes		40 357,45		119 028,96		108 980,00	3 121 797,67					3 390 164,08
7482	Compens.p.perte taxe add.droits mutation	18 948,00											18 948,00
748313	Dcrtp dotation compensation reforme tp	71 971,00											71 971,00
74832	Attribution fonds depart. taxe prof.	734 352,51											734 352,51
74833	Etat - compensation au titre de la c.e.t	1 196 289,00											1 196 289,00
74834	Etat - compens.titre exoner.taxes fonc.	180 853,00											180 853,00
74835	Etat - compens.titre exoner.taxe habit.	2 378 992,00											2 378 992,00
7484	Dotation de recensement		27 191,00										27 191,00
7488	Autres attributions et participations				300 100,00		139 072,65	1 500,00					440 672,65
751	Redev. pour concessions,brevets,licences											193 516,62	193 516,62
752	Revenus des immeubles		25 023,25		30 000,00	1 298,00	44 092,75			2 083 656,62			2 184 070,62
757	Redevances versees/fermiers & conces.		214 500,08				194 424,00	60 094,93			2 702 769,83		3 171 788,84
758	Produits divers de gestion courante		957 901,03	301 432,39		1 700,38	6 461,56			364 468,84	65,05	37 474,55	1 669 503,80
761	Produits de participations	8 500 000,00											8 500 000,00
7621	Produits autres immob.financ.encaisses	332 641,10											332 641,10
764	Revenus des valeurs mobilières de placmt	181 280,96											181 280,96
768	Autres produits financiers	13 970,00											13 970,00
7711	Dedits et penalites percus	17 071,12											17 071,12
7714	Recouvrem.s/creances adm.en non-valeur	1 576,13											1 576,13
7718	Autres produits except.s/oper.gestion	266 077,01											266 077,01
773	Mandats annules (sur exerc.anterieurs)	34 339,96	18,18										34 358,14
774	Subventions exceptionnelles	330 000,00											330 000,00
775	Produits des cessions d'immobilisations	1 993 205,51											1 993 205,51
776	Diff.s/realis.reprises au cpte resultat	324 861,16											324 861,16
777	Quote-part subv.inv.transf.cpte resultat	122 281,79											122 281,79
7788	Produits exceptionnels divers	192 311,26											192 311,26
7811	Reprise sur amort.immob.incorp.et corp.	26 690,83											26 690,83
	Restes à réaliser au 31/12												
	SOLDE	136 222 037,20	-40 655 686,70	-6 413 627,62	-12 861 623,69	-14 757 309,48	-14 098 592,02	-8 056 338,49		2 448 125,46	-22 581 364,35	-523 730,90	18 721 889,41

IV - ANNEXES												IV
ELEMENTS DU BILAN												
PRESENTATION CROISEE PAR FONCTION												A1

A1 - PRESENTATION CROISEE PAR FONCTION (1)

(2)	Libellé	Non ventilables 01	0 Services généraux des administrations (sauf 01)	1 Sécurité et salubrité publiques	2 Enseignement et formation	3 Culture	4 Sport et jeunesse	5 Interventions sociales et santé	6 Famille	7 Logement	8 Aménagement et services urbains, environnement	9 Action économique	TOTAL
-----	---------	--------------------	---	-----------------------------------	-----------------------------	-----------	---------------------	-----------------------------------	-----------	------------	--	---------------------	-------

INVESTISSEMENT

DEPENSES		59 249 334,21	12 006 887,83	230 284,10	2 490 266,83	7 915 569,42	9 323 024,54	5 591 123,11			37 095 305,12	688 668,35	134 590 463,51
Réalisations (3)		44 711 541,57	6 744 427,28	85 013,72	2 443 988,86	6 879 656,98	7 755 085,90	2 294 877,05			30 037 880,03	480 675,74	101 433 147,13
001	Resultat d'investissement reporte	1 668 762,91											1 668 762,91
1345	Particip.pour non realis. aires stat.										256 449,72		256 449,72
1388	Autres											22 765,63	22 765,63
13911	Etat et etablissements nationaux	1 032,82											1 032,82
13912	Regions	877,98											877,98
13918	Autres	120 370,99											120 370,99
1641	Emprunts en euros	1 695 784,57											1 695 784,57
16441	Operations afferentes a l'emprunt	4 900 000,00											4 900 000,00
16449	Oper.affer.option tirage s/ligne tresor.	4 900 000,00											4 900 000,00
165	Depots et cautionnements recus	3 344,93											3 344,93
1678	Autres emprunts et dettes												
192	Plus ou moins-values s/cessions d'immob.	324 861,16											324 861,16
2031	Frais d'etudes		32 835,88			14 905,97	25 168,33	54 775,65			144 800,22		272 486,05
2041511	Biens mobiliers materiel et etudes		241 045,97										241 045,97
2041512	Batiments et installations						110 000,00				5 000 000,00		5 110 000,00
2041582	Batiments et installations					20 000,00							20 000,00
2041643	Projets d'infrastruct. interet national										629 513,27		629 513,27
204171	Biens mobiliers materiel et etudes					53 778,85							53 778,85
204172	Batiments et installations		181 548,00			87 920,60							269 468,60
204182	Batiments et installations							144 985,71					144 985,71
20421	Biens mobiliers, materiel et etudes						16 667,00					1 586,86	18 253,86
20422	Batiments et installations						158 000,00	4 000,00				24 392,92	186 392,92
2051	Concessions et droits similaires		387 159,26		22 944,59	101 225,37							511 329,22
2111	Terrains nus		67 645,53										67 645,53
2112	Terrains de voirie										323 502,61		323 502,61
2113	Terrains aménages autres que voirie		40 000,00										40 000,00
2115	Terrains batis		1,00										1,00
2121	Plantations d'arbres et arbustes										14 987,08		14 987,08
2128	Autres agencets et amenagts de terrains						156 554,23				678 967,51		835 521,74
21318	Autres batiments publics					20 681,24							20 681,24
2135	Instal.gles agencements aménagements										43 957,39		43 957,39
2138	Autres constructions		10 724,87										10 724,87
2152	Installations de voirie							606 101,64			1 623,04		607 724,68
21538	Autres reseaux		50 977,93										50 977,93
21571	Materiel roulant		117 033,38								62 443,26		179 476,64
21578	Autre materiel et outillage de voirie		397 033,51								21 188,93		418 222,44
2158	Autres install. materiel et out.techn.		750 433,97	28 451,01	178 162,52	12 123,65	30 061,26				136 297,10	38 687,72	1 174 217,23
2161	Oeuvres et objets d'art					2 675,00							2 675,00

IV - ANNEXES	IV
ELEMENTS DU BILAN	
PRESENTATION CROISEE PAR FONCTION	A1

A1 - PRESENTATION CROISEE PAR FONCTION (1)

(2)	Libellé	Non ventilables 01	0 Services généraux des administrations (sauf 01)	1 Sécurité et salubrité publiques	2 Enseignement et formation	3 Culture	4 Sport et jeunesse	5 Interventions sociales et santé	6 Famille	7 Logement	8 Aménagement et services urbains, environnement	9 Action économique	TOTAL
2162	Fonds anciens des biblioth. et musées					25 480,50							25 480,50
2182	Matériel de transport		899 667,26								3 877,98		903 545,24
2183	Matériel de bureau et mat. informatique		567 212,02		13 376,48		753,11				2 308,28		583 649,89
2184	Mobilier		77 342,95		81 773,91	32 837,00	4 247,00				5 614,13		201 814,99
2188	Autres immobilisations corporelles		342 241,81	14 999,23	455 941,33	429 288,80	115 267,42				363 132,43	2 404,03	1 723 275,05
2312	Terrains		331 602,78		49 569,41		694 683,42	10 997,82			532 755,13		1 619 608,56
2313	Constructions		1 652 712,29	26 278,93	1 483 307,14	5 901 023,77	6 424 064,61	226 127,15			299 458,06		16 012 971,95
2315	Instal.matériel et outillage techniques		597 208,87	15 284,55			19 619,52	1 247 889,08			21 517 003,89	390 838,58	23 787 844,49
2316	Restaurat.collections et oeuvres d'art					68 310,36							68 310,36
2318	Autres immobilisations corpor.en cours				158 913,48	109 405,87							268 319,35
237	Avances versées s/cdes immo.incorp.												
238	Avances versées sur cdes immob.corp.												
2731	Comptes de placements rémunérés	23 000 000,00											23 000 000,00
2762	Créances s/transf.de droits à deduct.tva	14 155,08											14 155,08
2764	Créances s/particuliers et autres pers.	2 505,61											2 505,61
28031	Frais d'études	4 949,95											4 949,95
2804182	Batiments et installations	13 172,00											13 172,00
2805	Amort. concessions et droits similaires	5 380,87											5 380,87
28158	Autres instal. matériel et out.techn.	88,12											88,12
28183	Amort. mat. bureau et mat. informatique	1 286,89											1 286,89
28184	Amort.mobilier	506,00											506,00
28188	Autres immobilisations corporelles	1 307,00											1 307,00
454104	20 en fournie - arrete peril (dep.)												
454106	3 rue du petit champe - arrete peril												
454107	5-7 vigne st-avold - arrete peril												
454108	Desinsectisation 122 av. andre malraux												
454109	1b rue du pere potot - arrete peril	5 289,93											5 289,93
454111	5 rue aux ossons - nettoyage d'office	802,50											802,50
454112	7 rue s. leclerc - travaux d'office	4 055,30											4 055,30
454113	2 rue baudoche - peril ordinaire												
458108	Centre pompidou-metz - depenses	3 195,71											3 195,71
458109	Rn 3 creation giratoire												
458111	Zac gpv transp. commun site propre												
458112	Zac gpv eaux pluviales												
458113	Zac gpv eaux usees												
458114	Gpv - residentialisation maine-anjou												
458115	Gpv residentialisation normandie												
458124	Mettis centre ville	5 024 407,72											5 024 407,72
458125	Mettis borny	3 015 403,53											3 015 403,53
458208	Centre pompidou-metz												
Restes à réaliser au 31/12		14 537 792,64	5 262 460,55	145 270,38	46 277,97	1 035 912,44	1 567 938,64	3 296 246,06			7 057 425,09	207 992,61	33 157 316,38

IV - ANNEXES	IV
ELEMENTS DU BILAN	
PRESENTATION CROISEE PAR FONCTION	A1

A1 - PRESENTATION CROISEE PAR FONCTION (1)

(2)	Libellé	Non ventilables 01	0 Services généraux des administrations (sauf 01)	1 Sécurité et salubrité publiques	2 Enseignement et formation	3 Culture	4 Sport et jeunesse	5 Interventions sociales et santé	6 Famille	7 Logement	8 Aménagement et services urbains, environnement	9 Action économique	TOTAL
-----	---------	--------------------	---	-----------------------------------	-----------------------------	-----------	---------------------	-----------------------------------	-----------	------------	--	---------------------	-------

RECETTES		103 522 795,68	3 202 914,76	55 000,00	10 500,00	883 775,68	199 031,96	3 493 330,53			4 109 381,51	822 384,58	116 299 114,70
Réalisations (3)		80 328 020,47	3 112 914,76		1 168,00	778 506,18	125 707,82	1 793 210,83			1 540 954,60	22 765,63	87 703 248,29
024	Produits des cessions d'immobilisations												
10222	F.c.t.v.a.	5 258 143,30											5 258 143,30
10223	Taxe locale d'équipement	538 787,00											538 787,00
10226	Taxe d'aménagt et verst pour ss-densité	21 126,00											21 126,00
1068	Excedents de fonctionnement capitalisés	8 472 246,97											8 472 246,97
1311	Etat et établissements nationaux										109 692,62		109 692,62
13141	Communes membres du gfp		5 500,00										5 500,00
13151	Gfp de rattachement										655 367,71		
13251	Gfp de rattachement												
1342	Amendes de police		3 093 830,00										3 093 830,00
1345	Particip.pour non realis. aires stat.										26 758,04		26 758,04
1381	Etat et établissements nationaux					380 702,20		514 784,23			579 310,54		1 474 796,97
1382	Regions						27 919,00				26 609,49		54 528,49
1383	Departements					313 724,00							313 724,00
1384	Communes										11 587,46		11 587,46
1385	Groupements de collectivites						47 000,00						47 000,00
1387	Budg.communaut.et fonds structurels						39 951,23	551 006,55					590 957,78
1388	Autres				1 168,00	60 000,00	6 675,86				11 711,62	22 765,63	102 321,11
16441	Operations afferentes a l'emprunt	4 900 000,00											4 900 000,00
16449	Oper.affer.option tirage s/ligne tresor.	4 900 000,00											4 900 000,00
165	Depots et cautionnements recus	5 079,50											5 079,50
192	Plus ou moins-values s/cessions d'immob.	1 836 241,72											1 836 241,72
2031	Frais d'etudes		11 079,15			24 079,98	4 161,73	727 420,05			105 762,04		872 502,95
2111	Terrains nus	16 838,93											16 838,93
2113	Terrains aménages autres que voirie	3 890,04											3 890,04
2115	Terrains bâtis	63 872,62											63 872,62
21571	Matériel roulant	34 636,80											34 636,80
2182	Matériel de transport	362 586,56											362 586,56
2183	Matériel de bureau et mat. informatique		2 505,61										2 505,61
2315	Instal. matériel et outillage technique										14 155,08		14 155,08
2731	Comptes de placements rémunérés	37 000 000,00											37 000 000,00
2762	Créances s/transf.de droits a deduct.tva	14 155,08											14 155,08
2764	Créances s/particuliers et autres pers.	772 394,23											772 394,23
2802	Frais liés a réalis. doc. urbanisme	16 109,35											16 109,35
28031	Frais d'etudes	247 324,53											247 324,53
2804112	Batiments et installations	49 666,00											49 666,00

IV - ANNEXES	IV
ELEMENTS DU BILAN	
PRESENTATION CROISEE PAR FONCTION	A1

A1 - PRESENTATION CROISEE PAR FONCTION (1)

(2)	Libellé	Non ventilables 01	0 Services généraux des administrations (sauf 01)	1 Sécurité et salubrité publiques	2 Enseignement et formation	3 Culture	4 Sport et jeunesse	5 Interventions sociales et santé	6 Famille	7 Logement	8 Aménagement et services urbains, environnement	9 Action économique	TOTAL
2804141	Batiments et installations	7 933,00											7 933,00
2804148	Batiments et installations	1 739,00											1 739,00
2804151	Batiments et installations	877 186,00											877 186,00
2804151	Projets d'infra. d'interet national	247 683,69											247 683,69
2804158	Batiments et installations	503,00											503,00
2804171	Biens mobiliers, materiel et etudes	29 677,04											29 677,04
2804172	Batiments et installations	58 182,21											58 182,21
2804182	Batiments et installations	354 026,25											354 026,25
2804183	Projets d'infra. d'interet national	36 885,00											36 885,00
280421	Biens mobiliers, materiel et etudes	1 377 438,08											1 377 438,08
280422	Batiments et installations	6 500,00											6 500,00
2805	Amort. concessions et droits similaires	366 998,35											366 998,35
281571	Amort.materiel de voirie - roulant	258 235,56											258 235,56
281578	Amort.autre mat.et outillage de voirie	36 896,83											36 896,83
28158	Autres instal. materiel et out.techn.	398 284,04											398 284,04
28181	Inst.generales,agencements,amenagement	2 388,86											2 388,86
28182	Amort.materiel de transport	501 755,29											501 755,29
28183	Amort. mat. bureau et mat. informatique	621 530,28											621 530,28
28184	Amort.mobilier	262 535,51											262 535,51
28188	Autres immobilisations corporelles	1 286 185,22											1 286 185,22
454204	20 en fournirue - arrete peril												
454205	111 rte de lorry - arrete peril	20 930,00											20 930,00
454206	3 rue du petit champe - arrete peril												
454207	5-7 vigne st-avold - arrete peril												
454208	Desinsectisation 122 av. andre malraux	466,44											466,44
454209	1b rue du pere potot - arrete peril												
454211	5 rue aux ossons - nettoyage d'office	802,50											802,50
454212	7 rue s. leclerc - travaux d'office												

IV - ANNEXES	IV
ELEMENTS DU BILAN	
PRESENTATION CROISEE PAR FONCTION	A1

A1 - PRESENTATION CROISEE PAR FONCTION (1)

(2)	Libellé	Non ventilables 01	0 Services généraux des administrations (sauf 01)	1 Sécurité et salubrité publiques	2 Enseignement et formation	3 Culture	4 Sport et jeunesse	5 Interventions sociales et santé	6 Famille	7 Logement	8 Aménagement et services urbains, environnement	9 Action économique	TOTAL
454213	2 rue baudoche - peril ordinaire												
458208	Centre pompidou-metz												
458209	Rn 3 creation giratoire												
458211	Zac gpv transp. commun site propre												
458212	Zac gpv eaux pluviales												
458213	Zac gpv eaux usees												
458214	Gpv - residentialisation maine-anjou	94 262,72											94 262,72
458215	Gpv residentialisation normandie	248 845,97											248 845,97
458224	Mettis centre ville	6 717 051,00											6 717 051,00
458225	Mettis borny	2 000 000,00											2 000 000,00
	Restes à réaliser au 31/12	23 194 775,21	90 000,00	55 000,00	9 332,00	105 269,50	73 324,14	1 700 119,70			2 568 426,91	799 618,95	28 595 866,41
	SOLDE	44 273 461,47	-8 803 973,07	-175 284,10	-2 479 766,83	-7 031 793,74	-9 123 992,58	-2 097 792,58			-32 985 923,61	133 716,23	-18 291 348,81

(1) La production de cet état est obligatoire pour les communes de 3 500 habitants et plus, les groupements comprenant au moins une telle commune, leurs établissements et services administratifs hormis les caisses des écoles et les services à activité unique érigés en établissement public ou budget annexes (L.2312-3, R 2311-1 et R. 2311-10). Dans les communes de 3500 habitants et plus, le croisement par fonction est fait à un chiffre (correspondant à la fonction). Dans les communes de 10 000 habitants et plus le croisement par fonction est fait au niveau le plus détaillé de la nomenclature fonctionnelle (sous-fonction ou rubrique).

Les groupements et leurs établissements publics suivent les règles de production et de présentation applicables à la commune membre comptant le plus grand nombre d'habitants (articles L.5211-36 a 1 et R.5211-14 + L.5711-1 et R.5711-2 du CGCT).

(2) Le croisement est fait au niveau de chacun des articles budgétaires.

(3) Le solde correspond à la différence entre les recettes et les dépenses. Les dépenses et les recettes correspondent à la somme des dépenses et des recettes de l'exercice ainsi que des restes à réaliser et des reports (ligne budgétaire 001 et 002).

Les Lignes de reports 001 et 002 apparaissent à la colonne 01-Non ventilables.

ELEMENTS DU BILAN PRESENTATION CROISEE PAR FONCTION	IV
	A1 - 0

FONCTION 0 SERVICES GENERAUX DES ADMINISTRATIONS PUBLIQUES LOCALES
(sauf 01 opérations non ventilables)

(2)	Libellé	Sous-fonction 02 Administration générale							03 Justice	04 Coopération décentralisée, actions européennes et internationales		TOTAL
		020 Administration générale de la collectivité	021 Assemblée locale (autre que groupes d'élus)	022 Administration générale de l'Etat	023 Information, communication, publicité	024 Fêtes et cérémonies	025 Aides aux associations	026 Cimetières et pompes funèbres		041 Subv. globale	048 Autres actions coop. decent.	

FONCTIONNEMENT

DEPENSES	41 619 567,30	941 653,00	1 444 746,67	1 908 452,49			372 975,73		44 442,58		46 331 837,77
Réalisations (3)	41 619 567,30	941 653,00	1 444 746,67	1 908 452,49			372 975,73		44 442,58		46 331 837,77
60611 Eau et assainissement	105 543,12						5 783,38				111 326,50
606120 Energie - electricite	1 899 424,65										1 899 424,65
606121 Gaz de ville	1 202 612,81										1 202 612,81
60621 Combustibles	30 699,33										30 699,33
60622 Carburants	913 166,65										913 166,65
60623 Alimentation	3 558,23		4 008,54				81,69				7 648,46
60628 Autres fournitures non stockees	1 141 799,46		528,68	972,66			7 989,63				1 151 290,43
60631 Fournitures d'entretien	3 553,82										3 553,82
60632 Fournitures de petit equipement	74 893,70			255,80			5 291,37				80 440,87
60633 Fournitures de voirie	29 498,17						2 078,36				31 576,53
60636 Vetements de travail	367 025,26										367 025,26
6064 Fournitures administratives	165 647,05		5 527,17								171 174,22
611 Contrats de prestations de services	687,45			2 384,83							3 072,28
6132 Locations immobilieres	632 492,30										632 492,30
6135 Locations mobilieres	454 239,16										454 239,16
614 Charges locatives et de copropriete	110 739,68										110 739,68
61521 Terrains	35 908,77										35 908,77
61522 Batiments	96 795,88										96 795,88
61523 Voies et reseaux	16 173,20						1 651,08				17 824,28
61551 Materiel roulant	128 815,42										128 815,42
61558 Autres biens mobiliers	10 844,68										10 844,68
6156 Maintenance	411 510,49			5 241,27							416 751,76
616 Primes d'assurances	918 285,07										918 285,07
617 Etudes et recherches	260 863,43										260 863,43
6182 Documentation generale et technique	84 407,09		386,96								84 794,05
6184 Versements a des organismes de formation	300 211,04										300 211,04
6185 Frais de colloques et seminaires	51 798,02										51 798,02

ELEMENTS DU BILAN PRESENTATION CROISEE PAR FONCTION	IV
	A1 - 0

FONCTION 0 SERVICES GENERAUX DES ADMINISTRATIONS PUBLIQUES LOCALES
(sauf 01 opérations non ventilables)

(2)	Libellé	Sous-fonction 02 Administration générale							03 Justice	04 Coopération décentralisée, actions européennes et internationales		TOTAL
		020 Administration générale de la collectivité	021 Assemblée locale (autre que groupes d'élus)	022 Administration générale de l'Etat	023 Information, communication, publicité	024 Fêtes et cérémonies	025 Aides aux associations	026 Cimetières et pompes funèbres		041 Subv. globale	048 Autres actions coop. decent.	
		6188	Autres frais divers							24 817,00		
6218	Autre personnel extérieur			17 408,00							17 408,00	
6225	Indemnités au comptable et régisseurs	18 848,86									18 848,86	
6226	Honoraires	88 795,81									88 795,81	
6227	Frais d'actes et de contentieux	134 084,30									134 084,30	
6228	Divers	12 916,80		3 240,67			116,01				16 273,48	
6231	Annonces et insertions	124 010,65									124 010,65	
6232	Fêtes et cérémonies	531 162,35			2 247,93				21 142,71		554 552,99	
6236	Catalogues et imprimés	2 768,24		4 299,61							7 067,85	
6238	Divers	96 399,41			1 066 115,81						1 162 515,22	
6241	Transports de biens	10 644,40									10 644,40	
6247	Transports collectifs	2 674,03		546,96							3 220,99	
6251	Voyages et déplacements	31 013,09							3 999,87		35 012,96	
6256	Missions	73 658,50									73 658,50	
6261	Frais d'affranchissement	315 841,34									315 841,34	
6262	Frais de télécommunications	20 240,53									20 240,53	
627	Services bancaires et assimilés	301,19									301,19	
6281	Concours divers (cotisations...)	66 011,80		152,00					300,00		66 463,80	
6282	Frais gardiennage (église forêts bois)								4 000,00		4 000,00	
6283	Frais de nettoyage des locaux	21 877,39									21 877,39	
62876	Rbt de frais au gfp de rattachement	3 521 359,00									3 521 359,00	
6288	Autres	150 085,92			6 267,04						156 352,96	
6331	Versement de transport	212 794,54		14 073,39	9 332,23		2 368,71				238 568,87	
6332	Cotisations versées au fnal	60 353,66		3 997,88	2 613,13		936,16				67 900,83	
6336	Cotis.ctré national & ctrés gestion fpt	107 120,84		7 153,02	4 665,95		1 685,04				120 624,85	
63512	Taxes foncières	581 581,17									581 581,17	
6354	Droits d'enregistrement et de timbre	70,00									70,00	
6355	Taxes et impôts sur les véhicules	10 608,84									10 608,84	
6358	Autres droits	534,05									534,05	
64111	Rémunération principale	9 552 764,77		744 947,37	166 497,75		185 748,42				10 649 958,31	

ELEMENTS DU BILAN PRESENTATION CROISEE PAR FONCTION	IV
	A1 - 0

FONCTION 0 SERVICES GENERAUX DES ADMINISTRATIONS PUBLIQUES LOCALES
(sauf 01 opérations non ventilables)

(2)	Libellé	Sous-fonction 02 Administration générale							03 Justice	04 Coopération décentralisée, actions européennes et internationales		TOTAL
		020 Administration générale de la collectivité	021 Assemblée locale (autre que groupes d'élus)	022 Administration générale de l'Etat	023 Information, communication, publicité	024 Fêtes et cérémonies	025 Aides aux associations	026 Cimetières et pompes funèbres		041 Subv. globale	048 Autres actions coop. decent.	
		64112	Indemnité de résidence	319 012,40		29 391,41	1 887,01				12 431,85	
64116	Indemnités de préavis et de licenciement	7 886,84									7 886,84	
641181	Autres indemnités	1 195 261,41		124 710,64	20 434,68			26 175,75			1 366 582,48	
641182	Primes de service	1 690 302,62		71 230,01	37 108,71			11 074,92			1 809 716,26	
641183	Heures supplémentaires	227 091,31		9 806,85	9 670,45						246 568,61	
64131	Remunération principale	2 796 876,41		46 720,11	362 536,87						3 206 133,39	
6417	Remunération des apprentis	51 099,69			3 191,68						54 291,37	
6451	Cotisations à l'urssaf	2 351 476,97		143 310,76	127 539,49			32 202,44			2 654 529,66	
6453	Cotisations aux caisses de retraite	3 002 754,27		213 306,64	68 045,03			52 543,92			3 336 649,86	
6457	Cotisations sociales liées à l'apprentissage	2 621,38			358,95						2 980,33	
6472	Prestations familiales directes	15 267,77									15 267,77	
64731	Allocat. chômage versées directement	331 572,99									331 572,99	
6488	Autres charges	1 872 675,25									1 872 675,25	
651	Redev. concess. brevets, licences, procédés	7 090,19			11 085,22						18 175,41	
6531	Indemnités		834 488,94								834 488,94	
6532	Frais de mission		27 006,45								27 006,45	
6533	Cotisations de retraite		68 603,21								68 603,21	
6535	Formation		11 554,40								11 554,40	
6541	Créances admises en non valeur	387 362,19									387 362,19	
6542	Créances éteintes	6 412,98									6 412,98	
6558	Autres contributions obligatoires	247,32									247,32	
657351	Gfp de rattachement								15 000,00		15 000,00	
65738	Autres organismes publics	5 000,00									5 000,00	
6574	Subv. fonct. assoc. et autres pers. droit pr	1 938 457,07									1 938 457,07	
658	Charges diverses de la gestion courante	197 382,83									197 382,83	
7396	Revers et restit. s/impôts s/spect. ccas)	14 000,00									14 000,00	
	Restes à réaliser au 31/12											

ELEMENTS DU BILAN PRESENTATION CROISEE PAR FONCTION	IV
	A1 - 0

FONCTION 0 SERVICES GENERAUX DES ADMINISTRATIONS PUBLIQUES LOCALES
(sauf 01 opérations non ventilables)

(2)	Libellé	Sous-fonction 02 Administration générale							03 Justice	04 Coopération décentralisée, actions européennes et internationales		TOTAL
		020 Administration générale de la collectivité	021 Assemblée locale (autre que groupes d'élus)	022 Administration générale de l'Etat	023 Information, communication, publicité	024 Fêtes et cérémonies	025 Aides aux associations	026 Cimetières et pompes funèbres		041 Subv. globale	048 Autres actions coop. decent.	
		RECETTES		5 475 988,23		80 410,78					15,00	
Réalisations (3)		5 475 988,23		80 410,78				15,00	119 737,06			5 676 151,07
6419	Rembours.sur remunerations du personnel	2 884 525,26										2 884 525,26
70311	Concession cimetières (produit net)								107 674,68			107 674,68
70323	Redevance d'occupation du domaine public	415 086,81							1 844,59			416 931,40
7035	Locations droits de chasse et de peche	402,77										402,77
705	Études	6 925,78										6 925,78
7083	Locations diverses (autres qu'immeubles)	12 093,48										12 093,48
70841	Aux budgets annexes regies municip.ccas	185 674,42										185 674,42
70876	Par le gfp de rattachement	299 380,63										299 380,63
70878	Rembt frais par d'autres redevables	132 478,92										132 478,92
7088	Autres produits activites annexes abts	11 587,17										11 587,17
74718	Participations - autres	264 176,35		53 219,78								317 396,13
7473	Participations departements	21 089,44										21 089,44
74751	Gfp de rattachement	15 000,00										15 000,00
7478	Participations autres organismes	40 357,45										40 357,45
7484	Dotation de recensement			27 191,00								27 191,00
752	Revenus des immeubles	25 008,25						15,00				25 023,25
757	Redevances versees/fermiers & conces.	207 373,84							7 126,24			214 500,08
758	Produits divers de gestion courante	954 809,48							3 091,55			957 901,03
773	Mandats annules (sur exerc.anterieurs)	18,18										18,18
Restes à réaliser au 31/12												
SOLDE		-36 143 579,07	-941 653,00	-1 364 335,89	-1 908 452,49			15,00	-253 238,67		-44 442,58	-40 655 686,70

ELEMENTS DU BILAN PRESENTATION CROISEE PAR FONCTION	IV
	A1 - 0

FONCTION 0 SERVICES GENERAUX DES ADMINISTRATIONS PUBLIQUES LOCALES
(sauf 01 opérations non ventilables)

(2)	Libellé	Sous-fonction 02 Administration générale						03 Justice	04 Coopération décentralisée, actions européennes et internationales		TOTAL
		020 Administration générale de la collectivité	021 Assemblée locale (autre que groupes d'élus)	022 Administration générale de l'Etat	023 Information, communication, publicité	024 Fêtes et cérémonies	025 Aides aux associations		026 Cimetières et pompes funèbres	041 Subv. globale	

INVESTISSEMENT

DEPENSES		11 225 482,17		142 835,71		246 548,00	392 021,95			12 006 887,83
Réalisations (3)		6 116 255,30		127 766,11		181 548,00	318 857,87			6 744 427,28
2031	Frais d'etudes	32 835,88								32 835,88
2041511	Biens mobiliers materiel et etudes	241 045,97								241 045,97
2041512	Batiments et installations									
204172	Batiments et installations					181 548,00				181 548,00
20422	Batiments et installations									
2051	Concessions et droits similaires	350 981,52		36 177,74						387 159,26
2111	Terrains nus	67 645,53								67 645,53
2113	Terrains aménages autres que voirie	40 000,00								40 000,00
2115	Terrains batis	1,00								1,00
2138	Autres constructions	10 724,87								10 724,87
21538	Autres reseaux	50 977,93								50 977,93
21571	Materiel roulant	117 033,38								117 033,38
21578	Autre materiel et outillage de voirie	397 033,51								397 033,51
2158	Autres install. materiel et out.techn.	749 728,88					705,09			750 433,97
2182	Materiel de transport	899 667,26								899 667,26
2183	Materiel de bureau et mat. informatique	564 803,42		2 408,60						567 212,02
2184	Mobilier	77 342,95								77 342,95
2188	Autres immobilisations corporelles	253 062,04		89 179,77						342 241,81
2312	Terrains	107 936,29					223 666,49			331 602,78
2313	Constructions	1 558 226,00					94 486,29			1 652 712,29
2315	Instal.materiel et outillage techniques	597 208,87								597 208,87
Restes à réaliser au 31/12		5 109 226,87		15 069,60		65 000,00	73 164,08			5 262 460,55

ELEMENTS DU BILAN PRESENTATION CROISEE PAR FONCTION	IV
	A1 - 0

FONCTION 0 SERVICES GENERAUX DES ADMINISTRATIONS PUBLIQUES LOCALES
(sauf 01 opérations non ventilables)

(2)	Libellé	Sous-fonction 02 Administration générale							03 Justice	04 Coopération décentralisée, actions européennes et internationales		TOTAL
		020 Administration générale de la collectivité	021 Assemblée locale (autre que groupes d'élus)	022 Administration générale de l'Etat	023 Information, communication, publicité	024 Fêtes et cérémonies	025 Aides aux associations	026 Cimetières et pompes funèbres		041 Subv. globale	048 Autres actions coop. decent.	
		RECETTES		3 202 914,76								
Réalisations (3)		3 112 914,76									3 112 914,76	
13141	Communes membres du gfp	5 500,00									5 500,00	
1342	Amendes de police	3 093 830,00									3 093 830,00	
2031	Frais d'etudes	11 079,15									11 079,15	
2115	Terrains batis											
2183	Materiel de bureau et mat. informatique	2 505,61									2 505,61	
Restes à réaliser au 31/12		90 000,00									90 000,00	
SOLDE		-8 022 567,41			-142 835,71		-246 548,00	-392 021,95			-8 803 973,07	

IV - ANNEXES	IV
ELEMENTS DU BILAN PRESENTATION CROISEE PAR FONCTION	A1 - 1

FONCTION 1 SECURITE ET SALUBRITE PUBLIQUES

(2)	Libellé	Sous-fonction 11 Sécurité intérieure					12 Hygiène et salubrité publique	TOTAL
		110 Services communs	111 Police nationale	112 Police municipale	113 Pompiers, incendie, secours	114 Autres services de protection civile		

FONCTIONNEMENT

DEPENSES			5 610 643,87	81 106,06	33 537,61	1 568 808,47	7 294 096,01
Réalisations (3)			5 610 643,87	81 106,06	33 537,61	1 568 808,47	7 294 096,01
60623	Alimentation		2 093,19		165,48	152,72	2 411,39
60628	Autres fournitures non stockees		4 897,92		179,40	89 080,96	94 158,28
60631	Fournitures d'entretien		453,75			90 941,51	91 395,26
60632	Fournitures de petit equipement		760,35			587,24	1 347,59
6064	Fournitures administratives		1 836,15			111,73	1 947,88
611	Contrats de prestations de services					6 567,03	6 567,03
6135	Locations mobilières					3 128,80	3 128,80
61523	Voies et reseaux		106,44				106,44
61558	Autres biens mobiliers		309,88	81 106,06			81 415,94
6156	Maintenance		4 257,71			751,09	5 008,80
6226	Honoraires		19 351,00		13 169,53		32 520,53
6232	Fetes et ceremonies		3 672,09			418,60	4 090,69
6236	Catalogues et imprimes		16 049,13				16 049,13
6281	Concours divers (cotisations...)					1 162,00	1 162,00
6283	Frais de nettoyage des locaux					251 918,53	251 918,53
6288	Autres					94,01	94,01
6331	Versement de transport		52 973,46			11 729,73	64 703,19
6332	Cotisations versees au fnal		14 714,93			3 258,34	17 973,27
6336	Cotis.ctre national & ctres gestion fpt		26 487,47			5 729,81	32 217,28
64111	Remuneration principale		2 657 856,92			627 106,11	3 284 963,03
64112	Indemnité de résidence		156 976,69			15 817,49	172 794,18
641181	Autres indemnités		333 616,78		20 023,20	70 879,21	424 519,19
641182	Primes de service		635 523,77			64 943,40	700 467,17
641183	Heures supplémentaires		133 320,21			4 974,49	138 294,70
64131	Remuneration principale		238 356,28			32 960,16	271 316,44
6451	Cotisations a l'urssaf		534 561,84			118 979,32	653 541,16
6453	Cotisations aux caisses de retraite		772 467,91			167 516,19	939 984,10
Restes à réaliser au 31/12							

IV - ANNEXES	IV
ELEMENTS DU BILAN	
PRESENTATION CROISEE PAR FONCTION	A1 - 1

FONCTION 1 SECURITE ET SALUBRITE PUBLIQUES

(2)	Libellé	Sous-fonction 11 Sécurité intérieure					12 Hygiène et salubrité publique	TOTAL
		110 Services communs	111 Police nationale	112 Police municipale	113 Pompiers, incendie, secours	114 Autres services de protection civile		

RECETTES				301 432,39			579 036,00	880 468,39
Réalisations (3)				301 432,39			579 036,00	880 468,39
746	Dotation generale de decentralisation						579 036,00	579 036,00
758	Produits divers de gestion courante			301 432,39				301 432,39
Restes à réaliser au 31/12								
SOLDE				-5 309 211,48	-81 106,06	-33 537,61	-989 772,47	-6 413 627,62

INVESTISSEMENT

DEPENSES				199 411,43		21 377,95	9 494,72	230 284,10
Réalisations (3)				54 927,62		20 591,38	9 494,72	85 013,72
2158	Autres install. materiel et out.techn.			11 046,97		17 404,04		28 451,01
2183	Materiel de bureau et mat. informatique							
2188	Autres immobilisations corporelles			2 317,17		3 187,34	9 494,72	14 999,23
2313	Constructions			26 278,93				26 278,93
2315	Instal.materiel et outillage techniques			15 284,55				15 284,55
Restes à réaliser au 31/12				144 483,81		786,57		145 270,38

RECETTES				55 000,00				55 000,00
Réalisations (3)								
1381	Etat et établissements nationaux							
Restes à réaliser au 31/12				55 000,00				55 000,00
SOLDE				-144 411,43		-21 377,95	-9 494,72	-175 284,10

IV - ANNEXES	IV
ELEMENTS DU BILAN	
PRESENTATION CROISEE PAR FONCTION	A1 - 2

FONCTION 2 ENSEIGNEMENT - FORMATION

(2)	Libellé	20 Services communs	Sous-fonction 21 Enseignement du premier degré			22 Enseignement du second degré	23 Enseignement supérieur	24 Formation continue	Sous-fonction 25	
			211 Ecoles maternelles	212 Ecoles primaires	213 Classes regroupées				251 Hébergement et restauration scolaires	252 Transports scolaires

FONCTIONNEMENT

DEPENSES		6 692 514,52	177 682,90	1 091 771,77	741 844,91		58 317,47		5 241 314,19	64 071,64
Réalisations (3)		6 692 514,52	177 682,90	1 091 771,77	741 844,91		58 317,47		5 241 314,19	64 071,64
6042	Achat prest.serv.(sauf ter.a amener)				19 061,03				1 287 241,59	
60611	Eau et assainissement				63 062,54					
60623	Alimentation								18 264,39	
60628	Autres fournitures non stockees		40 136,27	5 824,81	84 371,54					
60632	Fournitures de petit equipement				10 298,18				31 133,40	
6064	Fournitures administratives	663,06							2 274,75	
6067	Fournitures scolaires		122 720,70	189 420,57	2 673,26					
6132	Locations immobilieres								12 666,67	
6135	Locations mobilieres		668,67		663,78					
61521	Terrains				2 721,38					
61522	Batiments				59 431,25					
61523	Voies et reseaux				11 806,45					
6156	Maintenance								29 906,26	
6182	Documentation generale et technique		1 196,98	1 828,99						
6232	Fetes et ceremonies	14 000,00	12 670,92				11 072,47			
6236	Catalogues et imprimes								4 152,99	
6238	Divers									
6241	Transports de biens				485,00					
6247	Transports collectifs								219 341,04	64 071,64
6256	Missions								206,27	
6261	Frais d'affranchissement		289,36	151,25						
6281	Concours divers (cotisations...)						1 000,00			
6283	Frais de nettoyage des locaux			894 546,15	4 524,61					
62873	Au c.c.a.s.								10 789,80	
6288	Autres				2 008,65					
6331	Versement de transport	60 455,40							45 738,94	
6332	Cotisations versees au fnal	19 901,36							12 717,15	

IV - ANNEXES	IV
ELEMENTS DU BILAN PRESENTATION CROISEE PAR FONCTION	A1 - 2

FONCTION 2 ENSEIGNEMENT - FORMATION

(2)	Libellé	Sous-fonction 25 Services annexes de l'enseignement			TOTAL
		253 Sport scolaire	254 Médecine scolaire	255 Classes de découverte et autres serv.ann.	

FONCTIONNEMENT

DEPENSES		5 838,88	655 772,35	14 729 128,63
Réalisations (3)		5 838,88	655 772,35	14 729 128,63
6042	Achat prest.serv.(sauf ter.a amener)			1 306 302,62
60611	Eau et assainissement			63 062,54
60623	Alimentation			18 264,39
60628	Autres fournitures non stockees		16 096,57	146 429,19
60632	Fournitures de petit equipement			41 431,58
6064	Fournitures administratives	710,33		3 648,14
6067	Fournitures scolaires	5 128,55	17 780,50	337 723,58
6132	Locations immobilieres		4 500,00	17 166,67
6135	Locations mobilieres		1 119,98	2 452,43
61521	Terrains			2 721,38
61522	Batiments			59 431,25
61523	Voies et reseaux			11 806,45
6156	Maintenance			29 906,26
6182	Documentation generale et technique			3 025,97
6232	Fetes et ceremonies		7 086,38	44 829,77
6236	Catalogues et imprimes			4 152,99
6238	Divers		410,83	410,83
6241	Transports de biens			485,00
6247	Transports collectifs		28 179,69	311 592,37
6256	Missions			206,27
6261	Frais d'affranchissement			440,61
6281	Concours divers (cotisations...)		715,00	1 715,00
6283	Frais de nettoyage des locaux			899 070,76
62873	Au c.c.a.s.			10 789,80
6288	Autres		10 838,00	12 846,65
6331	Versement de transport			106 194,34
6332	Cotisations versees au fnal			32 618,51

IV - ANNEXES	IV
ELEMENTS DU BILAN	
PRESENTATION CROISEE PAR FONCTION	A1 - 2

FONCTION 2 ENSEIGNEMENT - FORMATION

(2)	Libellé	20 Services communs	Sous-fonction 21 Enseignement du premier degré			22 Enseignement du second degré	23 Enseignement supérieur	24 Formation continue	Sous-fonction 25	
			211 Ecoles maternelles	212 Ecoles primaires	213 Classes regroupées				251 Hébergement et restauration scolaires	252 Transports scolaires
6336	Cotis.ctre national & ctres gestion fpt	35 471,37							22 843,25	
63513	Autres impots locaux				3 657,00					
64111	Remuneration principale	2 865 519,95							579 322,76	
64112	Indemnité de résidence	115 613,44							26 082,08	
641181	Autres indemnités	336 825,49							79 750,01	
641182	Primes de service	283 236,62							49 586,91	
641183	Heures supplémentaires	5 218,61							434,41	
64131	Remuneration principale	1 187 310,81			17 451,60				1 882 234,84	
6417	Remuneration des apprentis	63 583,58								
6451	Cotisations a l'urssaf	836 100,12			1 736,00				672 875,64	
6453	Cotisations aux caisses de retraite	864 717,35							253 751,04	
6457	Cotisations sociales liées a l'apprentissage	3 387,36								
6558	Autres contributions obligatoires				178 578,40					
65738	Autres organismes publics	360,00								
6574	Subv.fonct.assoc.et autres pers.droit pr	150,00			279 314,24		46 245,00			
Restes à réaliser au 31/12										

RECETTES					231 614,06				1 494 164,44	
Réalisations (3)					231 614,06				1 494 164,44	
7067	Redev./ droits serv.periscol.et enseign.				6 914,08				1 486 861,92	
74718	Participations - autres				14 170,67					
7473	Participations départements				70 153,31					
74741	Communes membres du gfp				86 712,00					
74748	Autres communes				53 664,00					
7478	Participations autres organismes								7 302,52	
752	Revenus des immeubles									
Restes à réaliser au 31/12										
SOLDE		-6 692 514,52	-177 682,90	-1 091 771,77	-510 230,85		-58 317,47		-3 747 149,75	-64 071,64

IV - ANNEXES	IV
ELEMENTS DU BILAN	
PRESENTATION CROISEE PAR FONCTION	A1 - 2

FONCTION 2 ENSEIGNEMENT - FORMATION

(2)	Libellé	Sous-fonction 25 Services annexes de l'enseignement			TOTAL
		253 Sport scolaire	254 Médecine scolaire	255 Classes de découverte et autres serv.ann.	
6336	Cotis.ctre national & ctres gestion fpt				58 314,62
63513	Autres impots locaux				3 657,00
64111	Remuneration principale				3 444 842,71
64112	Indemnité de residence				141 695,52
641181	Autres indemnités				416 575,50
641182	Primes de service				332 823,53
641183	Heures supplémentaires				5 653,02
64131	Remuneration principale				3 086 997,25
6417	Remuneration des apprentis				63 583,58
6451	Cotisations a l'urssaf				1 510 711,76
6453	Cotisations aux caisses de retraite				1 118 468,39
6457	Cotisations sociales liées a l'apprentissage				3 387,36
6558	Autres contributions obligatoires				178 578,40
65738	Autres organismes publics				360,00
6574	Subv.fonct.assoc.et autres pers.droit pr			569 045,40	894 754,64
Restes à réaliser au 31/12					

RECETTES				141 726,44	1 867 504,94
Réalisations (3)				141 726,44	1 867 504,94
7067	Redev./ droits serv.periscol.et enseign.				1 493 776,00
74718	Participations - autres				14 170,67
7473	Participations departements				70 153,31
74741	Communes membres du gfp				86 712,00
74748	Autres communes				53 664,00
7478	Participations autres organismes			111 726,44	119 028,96
752	Revenus des immeubles			30 000,00	30 000,00
Restes à réaliser au 31/12					
SOLDE			-5 838,88	-514 045,91	-12 861 623,69

IV - ANNEXES	IV
ELEMENTS DU BILAN	
PRESENTATION CROISEE PAR FONCTION	A1 - 2

FONCTION 2 ENSEIGNEMENT - FORMATION

(2)	Libellé	20 Services communs	Sous-fonction 21 Enseignement du premier degré			22 Enseignement du second degré	23 Enseignement supérieur	24 Formation continue	Sous-fonction 25	
			211 Ecoles maternelles	212 Ecoles primaires	213 Classes regroupées				251 Hébergement et restauration scolaires	252 Transports scolaires

INVESTISSEMENT

DEPENSES		24 977,79			2 130 698,85				298 319,59
Réalisations (3)		22 944,59			2 112 447,16				276 456,24
2051	Concessions et droits similaires	22 944,59							
2158	Autres install. materiel et out.techn.								178 162,52
2183	Materiel de bureau et mat. informatique				13 376,48				
2184	Mobilier				51 015,42				
2188	Autres immobilisations corporelles				400 629,98				53 928,97
2312	Terrains				49 569,41				
2313	Constructions				1 438 942,39				44 364,75
2318	Autres immobilisations corpor.en cours				158 913,48				
Restes à réaliser au 31/12		2 033,20			18 251,69				21 863,35

RECETTES									
Réalisations (3)									
1388	Autres								
Restes à réaliser au 31/12									
SOLDE		-24 977,79			-2 130 698,85				-298 319,59

IV - ANNEXES	IV
ELEMENTS DU BILAN	
PRESENTATION CROISEE PAR FONCTION	A1 - 2

FONCTION 2 ENSEIGNEMENT - FORMATION

(2)	Libellé	Sous-fonction 25 Services annexes de l'enseignement			TOTAL
		253 Sport scolaire	254 Médecine scolaire	255 Classes de découverte et autres serv.ann.	

INVESTISSEMENT

DEPENSES				36 270,60	2 490 266,83
Réalisations (3)				32 140,87	2 443 988,86
2051	Concessions et droits similaires				22 944,59
2158	Autres install. materiel et out.techn.				178 162,52
2183	Materiel de bureau et mat. informatique				13 376,48
2184	Mobilier			30 758,49	81 773,91
2188	Autres immobilisations corporelles			1 382,38	455 941,33
2312	Terrains				49 569,41
2313	Constructions				1 483 307,14
2318	Autres immobilisations corpor.en cours				158 913,48
Restes à réaliser au 31/12				4 129,73	46 277,97

RECETTES				10 500,00	10 500,00
Réalisations (3)				1 168,00	1 168,00
1388	Autres			1 168,00	1 168,00
Restes à réaliser au 31/12				9 332,00	9 332,00
SOLDE				-25 770,60	-2 479 766,83

IV - ANNEXES
ELEMENTS DU BILAN
PRESENTATION CROISEE PAR FONCTION

IV
A1 - 3

FONCTION 3 CULTURE

(2)	Libellé	30 Services communs	Sous-fonction 31 Expression artistique				Sous-fonction 32 Conservation et diffusion des patrimoines				33 Action culturelle	TOTAL
			311 Expression musicale,	312 Arts plastiques et autres activités artist.	313 Théâtres	314 Cinémas et autres salles de spectacles	321 Bibliothèques et médiathèques	322 Musées	323 Archives	324 Entretien du patrimoine culturel		

FONCTIONNEMENT

DEPENSES	463 080,08	2 231 644,09			4 126 339,00	4 477 017,30		370 163,80	201 254,60	3 384 667,56	15 254 166,43
Réalisations (3)	463 080,08	2 231 644,09			4 126 339,00	4 477 017,30		370 163,80	201 254,60	3 384 667,56	15 254 166,43
60611 Eau et assainissement						3 353,60					3 353,60
60623 Alimentation						2 217,06				431,12	2 648,18
60628 Autres fournitures non stockees		2 190,50						2 929,85	1 984,64	2 332,29	9 437,28
60631 Fournitures d'entretien						110,74					110,74
60632 Fournitures de petit equipement						3 497,48		401,58	2 926,09		6 825,15
6064 Fournitures administratives						2 904,68				78,91	2 983,59
6065 Livres, disques, casset.(bibl./mediat.)						51 026,43				65 972,15	116 998,58
6068 Autres matieres et fournitures						34 529,20					34 529,20
6132 Locations immobilieres						1 490,00				4 562,18	6 052,18
6135 Locations mobilieres						1 185,00			65 330,88		66 515,88
61521 Terrains									4 462,77		4 462,77
61522 Batiments						5 146,39			12 741,39		17 887,78
61558 Autres biens mobiliers		379,38				1 511,92			42 643,38		44 534,68
6156 Maintenance						11 465,24		2 870,40			14 335,64
617 Etudes et recherches								5 500,00	75,00	15 548,00	21 123,00
6188 Autres frais divers						155,24				9 367,70	9 522,94
6218 Autre personnel exterieur						14 832,62					14 832,62
6226 Honoraires						2 599,88				495,00	3 094,88
6232 Fetes et ceremonies	1 920,00					60,00				1 254 739,64	1 256 719,64
6236 Catalogues et imprimes						34 856,96		978,38			35 835,34
6237 Publications						9 767,57					9 767,57
6238 Divers						8 832,08		110,00	600,00	74 545,55	84 087,63
6241 Transports de biens						17 765,62					17 765,62
6247 Transports collectifs										12 483,43	12 483,43
6256 Missions						101,83					101,83
6281 Concours divers (cotisations...)						365,00		480,00		11 600,00	12 445,00
6282 Frais gardiennage (eglise forets bois)									717,60		717,60
6288 Autres						5 041,51				40 161,88	45 203,39
6331 Versement de transport	4 969,35	1 087,68				44 106,53		3 778,87			53 942,43
6332 Cotisations versees au fnal	1 380,38	474,83				12 252,99		1 049,69			15 157,89
6336 Cotis.ctre national & ctres gestion fpt	2 484,66	766,31				21 293,87		1 776,18			26 321,02

IV - ANNEXES
ELEMENTS DU BILAN
PRESENTATION CROISEE PAR FONCTION

IV
A1 - 3

FONCTION 3 CULTURE

(2)	Libellé	30 Services communs	Sous-fonction 31 Expression artistique				Sous-fonction 32 Conservation et diffusion des patrimoines				33 Action culturelle	TOTAL
			311 Expression musicale,	312 Arts plastiques et autres activités artist.	313 Théâtres	314 Cinémas et autres salles de spectacles	321 Bibliothèques et médiathèques	322 Musées	323 Archives	324 Entretien du patrimoine culturel		
64111	Remuneration principale	196 283,59					2 074 410,02		194 801,87			2 465 495,48
64112	Indemnité de résidence	7 885,70					95 693,71		7 860,43			111 439,84
641181	Autres indemnités	20 573,47					258 197,81		23 346,82			302 118,10
641182	Primes de service	27 428,64					200 801,00		21 329,46			249 559,10
641183	Heures supplémentaires	4 186,27					6 751,01		351,70			11 288,98
64131	Remuneration principale	78 551,83	162 292,74				429 703,71		12 577,44			683 125,72
6451	Cotisations à l'urssaf	58 299,20	18 248,31				447 139,43		34 172,13			557 859,07
6453	Cotisations aux caisses de retraite	59 116,99	3 204,34				672 435,23		55 849,00			790 605,56
651	Redev.concess.brevets,licences,procedes						1 415,94			46 139,71		47 555,65
6558	Autres contributions obligatoires								12 811,71			12 811,71
657358	Autres groupements		2 043 000,00									2 043 000,00
65737	Subv.fonct.autres ets publics locaux					4 126 339,00			41 563,35	400 000,00		4 567 902,35
65738	Autres organismes publics								15 397,79	51 960,00		67 357,79
6574	Subv.fonct.assoc.et autres pers.droit pr									1 394 250,00		1 394 250,00
Restes à réaliser au 31/12												

RECETTES							125 212,00		1 246,95		370 398,00	496 856,95
Réalisations (3)							125 212,00		1 246,95		370 398,00	496 856,95
70621	Redev.et droits entree serv.culturel						99 900,00					99 900,00
70688	Autres prestations de services						1 835,67					1 835,67
7088	Autres produits activités annexes abts						21 775,95		1 246,95			23 022,90
74718	Participations - autres									69 000,00		69 000,00
7488	Autres attributions et participations									300 100,00		300 100,00
752	Revenus des immeubles									1 298,00		1 298,00
758	Produits divers de gestion courante						1 700,38					1 700,38
Restes à réaliser au 31/12												
SOLDE		-463 080,08	-2 231 644,09				-4 126 339,00	-4 351 805,30	-368 916,85	-201 254,60	-3 014 269,56	-14 757 309,48

IV - ANNEXES
ELEMENTS DU BILAN
PRESENTATION CROISEE PAR FONCTION

IV

A1 - 3

FONCTION 3 CULTURE

(2)	Libellé	30 Services communs	Sous-fonction 31 Expression artistique				Sous-fonction 32 Conservation et diffusion des patrimoines				33 Action culturelle	TOTAL
			311 Expression musicale,	312 Arts plastiques et autres activités artist.	313 Théâtres	314 Cinémas et autres salles de spectacles	321 Bibliothèques et médiathèques	322 Musées	323 Archives	324 Entretien du patrimoine culturel		

INVESTISSEMENT

DEPENSES		20 000,00			3 356 788,19	1 110 008,96		234 962,10	3 045 764,04	148 046,13	7 915 569,42
Réalisations (3)		20 000,00			3 276 950,92	649 815,49		182 282,15	2 618 712,81	131 895,61	6 879 656,98
2031	Frais d'etudes								897,00	14 008,97	14 905,97
2041582	Batiments et installations	20 000,00									20 000,00
204171	Biens mobiliers materiel et etudes				53 778,85						53 778,85
204172	Batiments et installations				80 216,88				7 703,72		87 920,60
2051	Concessions et droits similaires					55 115,62		46 109,75			101 225,37
21318	Autres batiments publics								20 681,24		20 681,24
2158	Autres install. materiel et out.techn.								12 123,65		12 123,65
2161	Oeuvres et objets d'art									2 675,00	2 675,00
2162	Fonds anciens des biblioth. et musees						25 480,50				25 480,50
2184	Mobilier						32 837,00				32 837,00
2188	Autres immobilisations corporelles						385 204,67	38 278,36		5 805,77	429 288,80
2313	Constructions				3 142 955,19	133 640,54		47 120,84	2 577 307,20		5 901 023,77
2316	Restaurat.collections et oeuvres d'art						17 537,16	50 773,20			68 310,36
2318	Autres immobilisations corpor.en cours									109 405,87	109 405,87
Restes à réaliser au 31/12					79 837,27	460 193,47		52 679,95	427 051,23	16 150,52	1 035 912,44

RECETTES						2 730,00			821 045,68	60 000,00	883 775,68
Réalisations (3)						2 730,00			715 776,18	60 000,00	778 506,18
1381	Etat et etablissements nationaux					2 730,00			377 972,20		380 702,20
1383	Departements								313 724,00		313 724,00
1388	Autres									60 000,00	60 000,00
2031	Frais d'etudes								24 079,98		24 079,98
Restes à réaliser au 31/12									105 269,50		105 269,50
SOLDE		-20 000,00			-3 356 788,19	-1 107 278,96		-234 962,10	-2 224 718,36	-88 046,13	-7 031 793,74

IV - ANNEXES	IV
ELEMENTS DU BILAN	
PRESENTATION CROISEE PAR FONCTION	A1 - 4

FONCTION 4 SPORTS ET JEUNESSE

(2)	Libellé	40 Services communs	Sous-fonction 41 Sports				Sous-fonction 42 Jeunesse			TOTAL
			411 Salles de sports, gymnase	412 Stades	413 Piscines	414 Autres équipt sportifs et de loisirs	415 Manifestations sportives	421 Centres de loisirs	422 Autres activités pour les jeunes	

FONCTIONNEMENT

DEPENSES	5 569 834,25	2 315 776,91	208 190,22	823 123,32	54 230,88	4 041 684,25	58 621,35	2 488 502,54	15 559 963,72
Réalisations (3)	5 569 834,25	2 315 776,91	208 190,22	823 123,32	54 230,88	4 041 684,25	58 621,35	2 488 502,54	15 559 963,72
60611 Eau et assainissement		34 211,44	115 728,92	137 834,92					287 775,28
60628 Autres fournitures non stockees		18 557,14	51 956,41	5 232,47		30,68	8 711,76	3 171,65	87 660,11
60631 Fournitures d'entretien				2 413,16					2 413,16
60632 Fournitures de petit equipement		32 143,34	17 407,96	14 723,30			12 101,76	6 963,25	83 339,61
60633 Fournitures de voirie			8 993,08						8 993,08
6064 Fournitures administratives	197,18			1 377,91		215,00	50,26		1 840,35
611 Contrats de prestations de services						444 809,56			444 809,56
6135 Locations mobilières		1 187,63	2 782,70	1 300,00					5 270,33
614 Charges locatives et de copropriete			2 926,00						2 926,00
61521 Terrains			6 651,81						6 651,81
61522 Batiments		12 925,89		6 242,40			20 863,55		40 031,84
61523 Voies et reseaux		1 648,09	1 526,99				5 107,20		8 282,28
61551 Materiel roulant		432,38							432,38
61558 Autres biens mobiliers	134,30			12 877,47					13 011,77
6156 Maintenance		11 972,95		212 028,08			5 802,33		229 803,36
6188 Autres frais divers			216,35					4 094,50	4 310,85
6218 Autre personnel exterieur						6 219,20			6 219,20
6226 Honoraires		7 538,39		2 479,31		52,97			10 070,67
6228 Divers				8 515,92					8 515,92
6232 Fetes et ceremonies	3 087,70	3 400,00				309 267,09	5 390,49	43 717,83	364 863,11
6238 Divers		1 997,32				54 936,10			56 933,42
6247 Transports collectifs		38 979,97		69 526,35	7 120,57		594,00	4 176,81	120 397,70
6281 Concours divers (cotisations...)						1 580,00			1 580,00
6282 Frais gardiennage (eglise forets bois)		70 909,51				5 468,65			76 378,16
6283 Frais de nettoyage des locaux		393 520,77		348 136,17					741 656,94
6288 Autres		1 686 352,09				40 648,75			1 727 000,84
6331 Versement de transport	54 103,39								54 103,39
6332 Cotisations versees au fnal	15 693,19								15 693,19
6336 Cotis.ctre national & ctres gestion fpt	27 777,51								27 777,51
637 Autres impots taxes+versmts assimilés					6 461,56				6 461,56
64111 Remuneration principale	2 569 295,67								2 569 295,67

IV - ANNEXES	IV
ELEMENTS DU BILAN	
PRESENTATION CROISEE PAR FONCTION	A1 - 4

FONCTION 4 SPORTS ET JEUNESSE

(2)	Libellé	40 Services communs	Sous-fonction 41 Sports					Sous-fonction 42 Jeunesse			TOTAL
			411 Salles de sports, gymnase	412 Stades	413 Piscines	414 Autres équipt sportifs et de loisirs	415 Manifestations sportives	421 Centres de loisirs	422 Autres activités pour les jeunes	423 Colonies de vacances	
64112	Indemnité de résidence	120 065,55									120 065,55
641181	Autres indemnités	344 545,53									344 545,53
641182	Primes de service	265 326,99									265 326,99
641183	Heures supplémentaires	55 363,64									55 363,64
64131	Remunération principale	732 265,84									732 265,84
6417	Remunération des apprentis	8 201,46									8 201,46
6451	Cotisations à l'urssaf	605 730,09									605 730,09
6453	Cotisations aux caisses de retraite	767 680,07									767 680,07
6457	Cotisations sociales liées à l'apprentissage	366,14									366,14
651	Redev. concess. brevets, licences, procédés				435,86						435,86
6574	Subv. fonct. assoc. et autres pers. droit pr						3 219 105,00		2 426 378,50		5 645 483,50
Restes à réaliser au 31/12											

RECETTES		461 216,53	37 632,95	818 234,24	33 307,98	110 980,00				1 461 371,70	
Réalisations (3)		461 216,53	37 632,95	818 234,24	33 307,98	110 980,00				1 461 371,70	
70323	Redevance d'occupation du domaine public				26 846,42	2 000,00				28 846,42	
70631	Redev. et droits serv. à caract. sportif			785 137,90						785 137,90	
70688	Autres prestations de services	2 037,39		18 164,34						20 201,73	
7473	Participations départements	119 222,69		14 932,00						134 154,69	
7478	Participations autres organismes					108 980,00				108 980,00	
7488	Autres attributions et participations	139 072,65								139 072,65	
752	Revenus des immeubles	6 459,80	37 632,95							44 092,75	
757	Redevances versées/fermiers & conces.	194 424,00								194 424,00	
758	Produits divers de gestion courante				6 461,56					6 461,56	
Restes à réaliser au 31/12											
SOLDE		-5 569 834,25	-1 854 560,38	-170 557,27	-4 889,08	-20 922,90	-3 930 704,25	-58 621,35	-2 488 502,54	-14 098 592,02	

IV - ANNEXES	IV
ELEMENTS DU BILAN	
PRESENTATION CROISEE PAR FONCTION	A1 - 4

FONCTION 4 SPORTS ET JEUNESSE

(2)	Libellé	40 Services communs	Sous-fonction 41 Sports					Sous-fonction 42 Jeunesse			TOTAL
			411 Salles de sports, gymnase	412 Stades	413 Piscines	414 Autres équipt sportifs et de loisirs	415 Manifestations sportives	421 Centres de loisirs	422 Autres activités pour les jeunes	423 Colonies de vacances	

INVESTISSEMENT

DEPENSES		753,11	5 557 288,51	1 122 675,49	677 782,19	641 394,51	5 015,00	1 317 340,73	775,00	9 323 024,54
Réalisations (3)		753,11	5 495 879,72	971 732,63	526 504,11	288 431,02	5 015,00	465 995,31	775,00	7 755 085,90
2031	Frais d'études					17 880,20		7 288,13		25 168,33
2041512	Batiments et installations			110 000,00						110 000,00
20421	Biens mobiliers, matériel et études						5 015,00	10 877,00	775,00	16 667,00
20422	Batiments et installations		158 000,00							158 000,00
2128	Autres agencés et aménagés de terrains			151 450,68		5 103,55				156 554,23
2158	Autres install. matériel et out. techn.		11 895,23		2 466,01			15 700,02		30 061,26
2183	Matériel de bureau et mat. informatique	753,11								753,11
2184	Mobilier				4 247,00					4 247,00
2188	Autres immobilisations corporelles		51 848,04	14 990,66	48 428,72					115 267,42
2312	Terrains			429 236,15		265 447,27				694 683,42
2313	Constructions		5 255 634,66	266 055,14	470 244,65			432 130,16		6 424 064,61
2315	Instal. matériel et outillage techniques		18 501,79		1 117,73					19 619,52
Restes à réaliser au 31/12			61 408,79	150 942,86	151 278,08	352 963,49		851 345,42		1 567 938,64

RECETTES			1 973,78	82 187,95	67 870,23	47 000,00				199 031,96
Réalisations (3)			1 973,78	8 863,81	67 870,23	47 000,00				125 707,82
1382	Regions				27 919,00					27 919,00
1385	Groupements de collectivités					47 000,00				47 000,00
1387	Budg. communaut. et fonds structurels				39 951,23					39 951,23
1388	Autres			6 675,86						6 675,86
2031	Frais d'études		1 973,78	2 187,95						4 161,73
Restes à réaliser au 31/12				73 324,14						73 324,14
SOLDE		-753,11	-5 555 314,73	-1 040 487,54	-609 911,96	-594 394,51	-5 015,00	-1 317 340,73	-775,00	-9 123 992,58

IV - ANNEXES	IV
ELEMENTS DU BILAN	
PRESENTATION CROISEE PAR FONCTION	A1 - 5

FONCTION 5 INTERVENTIONS SOCIALES ET SANTE

(2)	Libellé	Détail de la sous-fonction 51 Santé			Détail de la sous-fonction 52 Interventions sociales					TOTAL
		510 Services communs	511 Dispensaires et autres étabts sanitaires	512 Actions de prévention sanitaire	520 Services communs	521 Serv.à caract. social pour handicap. et inadaptés	522 Actions en faveur de l'enfance et de l'adolescence	523 Actions en faveur des personnes en difficultés	524 Autres services	

FONCTIONNEMENT

DEPENSES					14 819 297,67				1 395 066,42	16 214 364,09
Réalisations (3)					14 819 297,67				1 395 066,42	16 214 364,09
60611	Eau et assainissement								494,45	494,45
60628	Autres fournitures non stockees								1 849,05	1 849,05
60632	Fournitures de petit equipement								373,76	373,76
6064	Fournitures administratives								447,55	447,55
611	Contrats de prestations de services								2 894,35	2 894,35
6132	Locations immobilieres								500,00	500,00
6135	Locations mobilieres								27 238,21	27 238,21
617	Etudes et recherches								50 437,25	50 437,25
6184	Versements a des organismes de formation								11 952,80	11 952,80
6185	Frais de colloques et seminaires								346,95	346,95
6232	Fetes et ceremonies								3 897,31	3 897,31
6233	Foires et expositions								1 304,30	1 304,30
6236	Catalogues et imprimes								164,58	164,58
6238	Divers								6 625,23	6 625,23
6282	Frais gardiennage (eglise forets bois)								43 769,25	43 769,25
6283	Frais de nettoyage des locaux								45 760,44	45 760,44
6288	Autres								51 509,94	51 509,94
657362	Ccas				14 819 297,67					14 819 297,67
6574	Subv.fonct.assoc.et autres pers.droit pr								1 145 501,00	1 145 501,00
Restes à réaliser au 31/12										

IV - ANNEXES	IV
ELEMENTS DU BILAN	
PRESENTATION CROISEE PAR FONCTION	A1 - 5

FONCTION 5 INTERVENTIONS SOCIALES ET SANTE

(2)	Libellé	Détail de la sous-fonction 51 Santé			Détail de la sous-fonction 52 Interventions sociales					TOTAL
		510 Services communs	511 Dispensaires et autres étabts sanitaires	512 Actions de prévention sanitaire	520 Services communs	521 Serv.à caract. social pour handicap. et inadaptés	522 Actions en faveur de l'enfance et de l'adolescence	523 Actions en faveur des personnes en difficultés	524 Autres services	
RECETTES					3 121 797,67				5 036 227,93	8 158 025,60
Réalisations (3)					3 121 797,67				5 036 227,93	8 158 025,60
74123	Dotation de solidarite urbaine								4 956 633,00	4 956 633,00
74718	Participations - autres								18 000,00	18 000,00
7478	Participations autres organismes				3 121 797,67					3 121 797,67
7488	Autres attributions et participations								1 500,00	1 500,00
757	Redevances versees/fermiers & conces.								60 094,93	60 094,93
Restes à réaliser au 31/12										
SOLDE					-11 697 500,00				3 641 161,51	-8 056 338,49

INVESTISSEMENT

DEPENSES									5 591 123,11	5 591 123,11
Réalisations (3)									2 294 877,05	2 294 877,05
2031	Frais d'etudes								54 775,65	54 775,65
204182	Batiments et installations								144 985,71	144 985,71
20422	Batiments et installations								4 000,00	4 000,00
2152	Installations de voirie								606 101,64	606 101,64
2312	Terrains								10 997,82	10 997,82
2313	Constructions								226 127,15	226 127,15
2315	Instal.materiel et outillage techniques								1 247 889,08	1 247 889,08
Restes à réaliser au 31/12									3 296 246,06	3 296 246,06

RECETTES									3 493 330,53	3 493 330,53
Réalisations (3)									1 793 210,83	1 793 210,83
1381	Etat et etablissements nationaux								514 784,23	514 784,23
1387	Budg.communaut.et fonds structurels								551 006,55	551 006,55
2031	Frais d'etudes								727 420,05	727 420,05
Restes à réaliser au 31/12									1 700 119,70	1 700 119,70
SOLDE									-2 097 792,58	-2 097 792,58

IV - ANNEXES	IV
ELEMENTS DU BILAN	
PRESENTATION CROISEE PAR FONCTION	A1 - 6

FONCTION 6 FAMILLE

(2)	Libellé	60 Services communs	61 Services en faveur des personnes âgées	62 Actions en faveur de la maternité	63 Aides à la famille	64 Crèches et garderies	TOTAL
-----	---------	---------------------------	--	---	-----------------------------	-------------------------------	-------

FONCTIONNEMENT

DEPENSES							
Réalisations (3)							
Restes à réaliser au 31/12							

RECETTES							
Réalisations (3)							
Restes à réaliser au 31/12							

SOLDE							
--------------	--	--	--	--	--	--	--

INVESTISSEMENT

DEPENSES							
Réalisations (3)							
Restes à réaliser au 31/12							

RECETTES							
Réalisations (3)							
Restes à réaliser au 31/12							

SOLDE							
--------------	--	--	--	--	--	--	--

IV - ANNEXES	IV
ELEMENTS DU BILAN	
PRESENTATION CROISEE PAR FONCTION (1)	A1 - 7

FONCTION 7 LOGEMENT

(2)	Libellé	70 Services communs	71 Parc privé de la ville	72 Aide au secteur locatif	73 Aides à l'accession à la propriété	TOTAL
-----	---------	---------------------------	---------------------------------	----------------------------------	--	-------

FONCTIONNEMENT

DEPENSES						
Réalizations (3)						
Restes à réaliser au 31/12						

RECETTES						
			2 448 125,46			2 448 125,46
Réalizations (3)						
			2 448 125,46			2 448 125,46
752	Revenus des immeubles		2 083 656,62			2 083 656,62
758	Produits divers de gestion courante		364 468,84			364 468,84
Restes à réaliser au 31/12						
SOLDE			2 448 125,46			2 448 125,46

INVESTISSEMENT

DEPENSES						
Réalizations (3)						
Restes à réaliser au 31/12						

RECETTES						
Réalizations (3)						
Restes à réaliser au 31/12						
SOLDE						

IV - ANNEXES	IV
ELEMENTS DU BILAN	
PRESENTATION CROISEE PAR FONCTION	A1 - 8

FONCTION 8 AMENAGEMENT ET SERVICES URBAINS, ENVIRONNEMENT

(2)	Libellé	Détail de la sous-fonction 81 Services urbains						sous-fonction 82 Aménagement urbain		
		810 communs Services	811 Eaux et assainissement	812 Collecte et traitement des ord.ménag.	813 Propreté urbaine	814 Eclairage public	815 Transports urbains	816 Autres réseaux et services divers	820 Services communs	821 Equipements annexes de voirie

FONCTIONNEMENT

DEPENSES		1 646 544,07	58 350,13		8 975 213,38	2 909 525,62		2 050 000,00		5 548 325,53
Réalisations (3)		1 646 544,07	58 350,13		8 975 213,38	2 909 525,62		2 050 000,00		5 548 325,53
60611	Eau et assainissement				24 353,72					200,53
606120	Energie - electricite					1 774 918,83				
60613	Chauffage urbain							2 050 000,00		
60623	Alimentation	1 001,52			1 490,26					713,90
60628	Autres fournitures non stockees	96,40			13 511,21	28 409,08				113 646,04
60631	Fournitures d'entretien				50 999,95					11 546,33
60632	Fournitures de petit equipement	589,15			35 906,66	824,15				212 706,62
60633	Fournitures de voirie				88 278,98					513 730,81
6064	Fournitures administratives	1 825,67			171,98					3 481,19
611	Contrats de prestations de services				39 094,61					
6132	Locations immobilieres				383 386,24					
6135	Locations mobilieres									11 928,42
61521	Terrains									
61522	Batiments					2 104,96				
61523	Voies et reseaux					1 103 116,60				445 860,86
61551	Materiel roulant									333,00
61558	Autres biens mobiliers				152 892,05					24 374,80
6156	Maintenance									34 617,03
616	Primes d'assurances									
617	Études et recherches	57 515,64								
6226	Honoraires	88 540,88								7 436,63
6231	Annonces et insertions	2 814,16								
6232	Fetes et ceremonies	840,00								13 693,30
6236	Catalogues et imprimes	2 819,90								460,46
6238	Divers				186,58					3 051,24
6241	Transports de biens				16 983,20					
6248	Divers									12 852,44
6281	Concours divers (cotisations...)	3 347,00								
6288	Autres				8 132,80					29 527,71
6331	Versement de transport	12 635,02	562,08		78 647,55					33 457,57

IV - ANNEXES	IV
ELEMENTS DU BILAN	
PRESENTATION CROISEE PAR FONCTION	A1 - 8

FONCTION 8 AMENAGEMENT ET SERVICES URBAINS, ENVIRONNEMENT

(2)	Libellé	Détail de la sous-fonction 82		Détail de la sous-fonction 83 Environnement				TOTAL
		823 Espaces verts verts urbains	824 Autres opérations d'aménagt urbain	830 Services communs	831 Aménagement des eaux	832 Actions spécif.de lutte contre la pollution	833 Préservation du milieu naturel	

FONCTIONNEMENT

DEPENSES		8 120 654,76	15 787,32			367 395,40		29 691 796,21
Réalisations (3)		8 120 654,76	15 787,32			367 395,40		29 691 796,21
60611	Eau et assainissement	102 384,66						126 938,91
606120	Energie - electricite							1 774 918,83
60613	Chauffage urbain							2 050 000,00
60623	Alimentation	2 300,57						5 506,25
60628	Autres fournitures non stockees	312 966,54				1 265,71		469 894,98
60631	Fournitures d'entretien	5 557,98						68 104,26
60632	Fournitures de petit equipement	16 194,69						266 221,27
60633	Fournitures de voirie	21 829,54						623 839,33
6064	Fournitures administratives	2 991,05						8 469,89
611	Contrats de prestations de services							39 094,61
6132	Locations immobilieres	14 864,58						398 250,82
6135	Locations mobilieres	12 773,26						24 701,68
61521	Terrains	774 161,12						774 161,12
61522	Batiments	17 851,44						19 956,40
61523	Voies et reseaux	1 754,41	14 181,69					1 564 913,56
61551	Materiel roulant							333,00
61558	Autres biens mobiliers	23 535,90						200 802,75
6156	Maintenance							34 617,03
616	Primes d'assurances	3 471,00						3 471,00
617	Études et recherches	5 358,08				56 053,30		118 927,02
6226	Honoraires	60,00	1 605,63			7 271,68		104 914,82
6231	Annonces et insertions	1 797,51						4 611,67
6232	Fetes et ceremonies	179 117,13				956,55		194 606,98
6236	Catalogues et imprimes	3 960,00						7 240,36
6238	Divers	1 968,80				45 322,39		50 529,01
6241	Transports de biens	9 501,39						26 484,59
6248	Divers							12 852,44
6281	Concours divers (cotisations...)	6 950,00				49 637,90		59 934,90
6288	Autres	834,86						38 495,37
6331	Versement de transport	64 563,34						189 865,56

IV - ANNEXES	IV
ELEMENTS DU BILAN	
PRESENTATION CROISEE PAR FONCTION	A1 - 8

FONCTION 8 AMENAGEMENT ET SERVICES URBAINS, ENVIRONNEMENT

(2)	Libellé	Détail de la sous-fonction 81 Services urbains						sous-fonction 82 Aménagement urbain			
		810 communs Services	811 Eaux et assainissement	812 Collecte et traitement des ord.ménag.	813 Propreté urbaine	814 Eclairage public	815 Transports urbains	816 Autres réseaux et services divers	820 Services communs	821 Equipements annexes de voirie	822 Voirie communales et routes
6332	Cotisations versees au fnal	3 651,35	156,12		22 553,36						9 293,93
6336	Cotis.ctre national & ctres gestion fpt	6 563,49	281,04		40 080,68						16 520,62
6354	Droits d'enregistrement et de timbre	619,00									
6358	Autres droits					152,00					493,28
637	Autres impots taxes+versmts assimilés										7 333,78
64111	Remuneration principale	566 181,85	31 542,67		4 253 309,96						1 771 945,69
64112	Indemnité de résidence	17 436,46	323,69		204 771,64						50 015,58
641181	Autres indemnités	69 897,37	3 798,81		522 464,26						233 979,30
641182	Primes de service	147 469,96	7 316,28		351 044,42						251 994,47
641183	Heures supplémentaires	450,36			314 940,37						36 214,80
64131	Remuneration principale	168 540,33			355 849,11						112 710,25
6417	Remuneration des apprentis										
6451	Cotisations a l'urssaf	146 148,33	5 370,96		800 127,42						326 194,59
6453	Cotisations aux caisses de retraite	167 475,43	8 998,48		1 216 036,37						523 422,66
6457	Cotisat.sociales liees a l'apprentissage	84,80									
651	Redev.concess.brevets,licences,procedes										730 021,25
6574	Subv.fonct.assoc.et autres pers.droit pr	180 000,00									
658	Charges diverses de la gestion courante										1 068,00
6711	Int.moratoires et penalites sur marches										3 498,45
	Restes à réaliser au 31/12										

IV - ANNEXES	IV
ELEMENTS DU BILAN	
PRESENTATION CROISEE PAR FONCTION	A1 - 8

FONCTION 8 AMENAGEMENT ET SERVICES URBAINS, ENVIRONNEMENT

(2)	Libellé	Détail de la sous-fonction 82		Détail de la sous-fonction 83 Environnement				TOTAL
		823 Espaces verts verts urbains	824 Autres opérations d'aménagt urbain	830 Services communs	831 Aménagement des eaux	832 Actions spécif.de lutte contre la pollution	833 Préservation du milieu naturel	
6332	Cotisations versees au fnal	18 519,62						54 174,38
6336	Cotis.ctre national & ctres gestion fpt	32 625,90						96 071,73
6354	Droits d'enregistrement et de timbre							619,00
6358	Autres droits							645,28
637	Autres impots taxes+versmts assimilés	4 289,08				2 887,87		14 510,73
64111	Remuneration principale	3 517 361,10						10 140 341,27
64112	Indemnité de résidence	139 852,12						412 399,49
641181	Autres indemnités	447 755,26						1 277 895,00
641182	Primes de service	346 421,61						1 104 246,74
641183	Heures supplémentaires	104 007,91						455 613,44
64131	Remuneration principale	136 825,74						773 925,43
6417	Remuneration des apprentis	133 196,84						133 196,84
6451	Cotisations a l'urssaf	640 267,25						1 918 108,55
6453	Cotisations aux caisses de retraite	1 005 884,06						2 921 817,00
6457	Cotizat.sociales liees a l'apprentissage	6 900,42						6 985,22
651	Redev.concess.brevets,licences,procedes							730 021,25
6574	Subv.fonct.assoc.et autres pers.droit pr					204 000,00		384 000,00
658	Charges diverses de la gestion courante							1 068,00
6711	Int.moratoires et penalites sur marches							3 498,45
	Restes à réaliser au 31/12							

IV - ANNEXES	IV
ELEMENTS DU BILAN	
PRESENTATION CROISEE PAR FONCTION	A1 - 8

FONCTION 8 AMENAGEMENT ET SERVICES URBAINS, ENVIRONNEMENT

(2)	Libellé	Détail de la sous-fonction 81 Services urbains						sous-fonction 82 Aménagement urbain		
		810 communs Services	811 Eaux et assainissement	812 Collecte et traitement des ord.ménag.	813 Propreté urbaine	814 Eclairage public	815 Transports urbains	816 Autres réseaux et services divers	820 Services communs	821 Equipements annexes de voirie
RECETTES		8 287,80			10 465,38	3 961,42				7 075 817,88
Réalisations (3)		8 287,80			10 465,38	3 961,42				7 075 817,88
70321	Droits stationmt et loc. s/voie publique									2 828 725,23
70323	Redevance d'occupation du domaine public									694 377,67
70388	Autres redevances et recettes diverses									2 836,80
704	Travaux					3 961,42				224 300,70
7083	Locations diverses (autres qu'immeubles)									
7088	Autres produits activites annexes abts	2 482,80			10 400,33					
722	Immobilisations corporelles									622 807,65
746	Dotation generale de decentralisation	5 805,00								
74718	Participations - autres									
757	Redevances versees/fermiers & conces.									2 702 769,83
758	Produits divers de gestion courante				65,05					
Restes à réaliser au 31/12										
SOLDE		-1 638 256,27	-58 350,13		-8 964 748,00	-2 905 564,20		-2 050 000,00		1 527 492,35

INVESTISSEMENT

DEPENSES		3 645 528,72			162 136,18	3 222 469,29	5 000 000,00		781 106,36	18 898 443,99
Réalisations (3)		1 168 217,06			136 259,92	2 876 190,79	5 000 000,00		745 106,36	16 152 105,18
1345	Particip.pour non realis. aires stat.	256 449,72								
2031	Frais d'etudes	142 558,92								
2041512	Batiments et installations						5 000 000,00			
2041643	Projets d'infrastruct. interet national									629 513,27
2111	Terrains nus									
2112	Terrains de voirie	323 502,61								
2121	Plantations d'arbres et arbustes									
2128	Autres agencts et amenagts de terrains									
2135	Instal.gles agencements amenagements									
2152	Installations de voirie	1 623,04								
21571	Materiel roulant									
21578	Autre materiel et outillage de voirie									21 188,93
2158	Autres install. materiel et out.techn.	648,90				30 747,34				14 244,36
2182	Materiel de transport									

IV - ANNEXES	IV
ELEMENTS DU BILAN	
PRESENTATION CROISEE PAR FONCTION	A1 - 8

FONCTION 8 AMENAGEMENT ET SERVICES URBAINS, ENVIRONNEMENT

(2)	Libellé	Détail de la sous-fonction 82		Détail de la sous-fonction 83 Environnement				TOTAL
		823 Espaces verts verts urbains	824 Autres opérations d'aménagt urbain	830 Services communs	831 Aménagement des eaux	832 Actions spécif.de lutte contre la pollution	833 Préservation du milieu naturel	
RECETTES		11 899,38						7 110 431,86
Réalisations (3)		11 899,38						7 110 431,86
70321	Droits stationmt et loc. s/voie publique							2 828 725,23
70323	Redevance d'occupation du domaine public	4 389,48						698 767,15
70388	Autres redevances et recettes diverses							2 836,80
704	Travaux							228 262,12
7083	Locations diverses (autres qu'immeubles)	2 634,90						2 634,90
7088	Autres produits activites annexes abts							12 883,13
722	Immobilisations corporelles							622 807,65
746	Dotation generale de decentralisation							5 805,00
74718	Participations - autres	4 875,00						4 875,00
757	Redevances versees/fermiers & conces.							2 702 769,83
758	Produits divers de gestion courante							65,05
Restes à réaliser au 31/12								
SOLDE		-8 108 755,38	-15 787,32			-367 395,40		-22 581 364,35

INVESTISSEMENT

DEPENSES		3 333 042,80	882 138,97	57 914,41		1 112 524,40		37 095 305,12
Réalisations (3)		2 297 021,80	493 219,44	57 235,08		1 112 524,40		30 037 880,03
1345	Particip.pour non realis. aires stat.							256 449,72
2031	Frais d'etudes	2 241,30						144 800,22
2041512	Batiments et installations							5 000 000,00
2041643	Projets d'infrastruct. interet national							629 513,27
2111	Terrains nus							
2112	Terrains de voirie							323 502,61
2121	Plantations d'arbres et arbustes	14 987,08						14 987,08
2128	Autres agencets et amenagts de terrains	678 967,51						678 967,51
2135	Instal.gles agencements amenagements	43 957,39						43 957,39
2152	Installations de voirie							1 623,04
21571	Materiel roulant					62 443,26		62 443,26
21578	Autre materiel et outillage de voirie							21 188,93
2158	Autres install. materiel et out.techn.	90 656,50						136 297,10
2182	Materiel de transport					3 877,98		3 877,98

IV - ANNEXES	IV
ELEMENTS DU BILAN	
PRESENTATION CROISEE PAR FONCTION	A1 - 8

FONCTION 8 AMENAGEMENT ET SERVICES URBAINS, ENVIRONNEMENT

(2)	Libellé	Détail de la sous-fonction 81 Services urbains						sous-fonction 82 Aménagement urbain		
		810 communs Services	811 Eaux et assainissement	812 Collecte et traitement des ord.ménag.	813 Propreté urbaine	814 Eclairage public	815 Transports urbains	816 Autres réseaux et services divers	820 Services communs	821 Equipements annexes de voirie
2183	Materiel de bureau et mat. informatique									2 308,28
2184	Mobilier									
2188	Autres immobilisations corporelles	2 726,58			108 458,76					9 632,06
2312	Terrains									
2313	Constructions	160 033,70			27 801,16					
2315	Instal.materiel et outillage techniques	280 673,59				2 845 443,45		745 106,36		15 475 218,28
237	Avances versees s/cdes immo.incorp.									
238	Avances versees sur cdes immob.corp.									
Restes à réaliser au 31/12		2 477 311,66			25 876,26	346 278,50		36 000,00		2 746 338,81

RECETTES		181 907,18			109 692,62		969,62		3 750 892,09	
Réalisations (3)		132 957,18			109 692,62		969,62		1 273 415,18	
1311	Etat et etablissements nationaux				109 692,62					
13151	Gfp de rattachement								655 367,71	
13251	Gfp de rattachement									
1345	Particip.pour non realis. aires stat.	26 758,04								
1381	Etat et etablissements nationaux	12 769,64							566 540,90	
1382	Regions								26 609,49	
1384	Communes	11 587,46								
1388	Autres						969,62		10 742,00	
2031	Frais d'etudes	81 842,04								
2315	Instal. materiel et outillage technique								14 155,08	
Restes à réaliser au 31/12		48 950,00							2 477 476,91	
SOLDE		-3 463 621,54			-162 136,18	-3 112 776,67	-5 000 000,00	969,62	-781 106,36	-15 147 551,90

IV - ANNEXES	IV
ELEMENTS DU BILAN	
PRESENTATION CROISEE PAR FONCTION	A1 - 8

FONCTION 8 AMENAGEMENT ET SERVICES URBAINS, ENVIRONNEMENT

(2)	Libellé	Détail de la sous-fonction 82		Détail de la sous-fonction 83 Environnement				TOTAL
		823 Espaces verts verts urbains	824 Autres opérations d'aménagt urbain	830 Services communs	831 Aménagement des eaux	832 Actions spécif.de lutte contre la pollution	833 Préservation du milieu naturel	
2183	Materiel de bureau et mat. informatique							2 308,28
2184	Mobilier	5 614,13						5 614,13
2188	Autres immobilisations corporelles	240 849,57				1 465,46		363 132,43
2312	Terrains	532 755,13						532 755,13
2313	Constructions	54 388,12		57 235,08				299 458,06
2315	Instal.materiel et outillage techniques	632 605,07	493 219,44			1 044 737,70		21 517 003,89
237	Avances versees s/cdes immo.incorp.							
238	Avances versees sur cdes immob.corp.							
Restes à réaliser au 31/12		1 036 021,00	388 919,53	679,33				7 057 425,09

RECETTES		42 000,00		23 920,00			4 109 381,51
Réalisations (3)				23 920,00			1 540 954,60
1311	Etat et etablissements nationaux						109 692,62
13151	Gfp de rattachement						655 367,71
13251	Gfp de rattachement						
1345	Particip.pour non realis. aires stat.						26 758,04
1381	Etat et etablissements nationaux						579 310,54
1382	Regions						26 609,49
1384	Communes						11 587,46
1388	Autres						11 711,62
2031	Frais d'etudes			23 920,00			105 762,04
2315	Instal. materiel et outillage technique						14 155,08
Restes à réaliser au 31/12		42 000,00					2 568 426,91
SOLDE		-3 291 042,80	-882 138,97	-33 994,41		-1 112 524,40	-32 985 923,61

IV - ANNEXES

IV

ELEMENTS DU BILAN
PRESENTATION CROISEE PAR FONCTION

A1 - 9

FONCTION 9 ACTION ECONOMIQUE

(2)	Libellé	90 Interventions économiques	91 Foires et marchés	92 Aides à l'agr. et aux ind. agro- alimentaires	93 Aides à l'énergie, aux ind.manuf. et au BTP	94 Aides au commerce et aux serv. marchands	95 Aides au tourisme	96 Aides aux serv. publics (hors santé, éducat., justice)	TOTAL
-----	---------	------------------------------------	----------------------------	--	--	---	----------------------------	---	-------

FONCTIONNEMENT

DEPENSES		1 294 673,91	322 375,76	2 399,00			1 346 912,00		2 966 360,67
Réalisations (3)		1 294 673,91	322 375,76	2 399,00			1 346 912,00		2 966 360,67
60611	Eau et assainissement		11 907,94						11 907,94
60628	Autres fournitures non stockees	161,02	1 357,73						1 518,75
60632	Fournitures de petit equipement		380,93						380,93
6064	Fournitures administratives		489,03						489,03
611	Contrats de prestations de services		3 348,80						3 348,80
6132	Locations immobilieres		28 529,13						28 529,13
61522	Batiments		163,55						163,55
61523	Voies et reseaux		9 809,00						9 809,00
61558	Autres biens mobiliers		592,02						592,02
6156	Maintenance		3 510,04						3 510,04
617	Etudes et recherches	34 393,96	1 196,00						35 589,96
6218	Autre personnel exterieur	21 014,43							21 014,43
6226	Honoraires		5 124,86						5 124,86
6231	Annonces et insertions		460,46						460,46
6232	Fetes et ceremonies	1 178,55							1 178,55
6237	Publications	179,40							179,40
6238	Divers		1 853,02						1 853,02
6247	Transports collectifs	8 270,00							8 270,00
6261	Frais d'affranchissement	2 680,80							2 680,80
6262	Frais de telecommunications	1 172,08							1 172,08
6281	Concours divers (cotisations...)	2 621,94		70,00			32 912,00		35 603,94
6331	Versement de transport	4 426,21	2 580,15						7 006,36
6332	Cotisations versees au fnal	1 229,41	716,78						1 946,19
6336	Cotis.ctre national & ctres gestion fpt	2 185,44	1 233,59						3 419,03
64111	Remuneration principale	169 446,59	135 550,82						304 997,41

IV - ANNEXES

IV

ELEMENTS DU BILAN
PRESENTATION CROISEE PAR FONCTION

A1 - 9

FONCTION 9 ACTION ECONOMIQUE

(2)	Libellé	90 Interventions économiques	91 Foires et marchés	92 Aides à l'agr. et aux ind. agro- alimentaires	93 Aides à l'énergie, aux ind.manuf. et au BTP	94 Aides au commerce et aux serv. marchands	95 Aides au tourisme	96 Aides aux serv. publics (hors santé, éducat., justice)	TOTAL
64112	Indemnité de résidence	5 035,99	5 261,09						10 297,08
641181	Autres indemnités	18 126,28	16 886,05						35 012,33
641182	Primes de service	23 198,60	12 263,80						35 462,40
641183	Heures supplémentaires	560,56	9 927,60						10 488,16
64131	Remunération principale	82 258,34	6 275,88						88 534,22
6451	Cotisations à l'urssaf	49 909,10	23 688,37						73 597,47
6453	Cotisations aux caisses de retraite	57 570,21	38 534,51						96 104,72
651	Redev.concess.brevets,licences,procédes		734,61						734,61
65733	Subventions de fonctionnement - depart.	24 392,00							24 392,00
6574	Subv.fonct.assoc.et autres pers.droit pr	784 663,00		2 329,00			1 314 000,00		2 100 992,00
	Restes à réaliser au 31/12								

	RECETTES	28 480,00	2 414 149,77						2 442 629,77
	Réalisations (3)	28 480,00	2 414 149,77						2 442 629,77
70323	Redevance d'occupation du domaine public		717 775,29						717 775,29
7368	Taxe locale sur la publicité extérieure		1 465 383,31						1 465 383,31
7473	Participations départements	28 480,00							28 480,00
751	Redev. pour concessions,brevets,licences		193 516,62						193 516,62
758	Produits divers de gestion courante		37 474,55						37 474,55
	Restes à réaliser au 31/12								
	SOLDE	-1 266 193,91	2 091 774,01	-2 399,00			-1 346 912,00		-523 730,90

IV - ANNEXES

IV

ELEMENTS DU BILAN
PRESENTATION CROISEE PAR FONCTION

A1 - 9

FONCTION 9 ACTION ECONOMIQUE

(2)	Libellé	90 Interventions économiques	91 Foires et marchés	92 Aides à l'agr. et aux ind. agro- alimentaires	93 Aides à l'énergie, aux ind.manuf. et au BTP	94 Aides au commerce et aux serv. marchands	95 Aides au tourisme	96 Aides aux serv. publics (hors santé, éducat., justice)	TOTAL
-----	---------	------------------------------------	----------------------------	--	--	---	----------------------------	---	-------

INVESTISSEMENT

DEPENSES		631 157,51	47 596,82				9 914,02		688 668,35
Réalisations (3)		435 896,19	41 565,40				3 214,15		480 675,74
1388	Autres	22 765,63							22 765,63
20421	Biens mobiliers, materiel et etudes						1 586,86		1 586,86
20422	Batiments et installations	22 765,63					1 627,29		24 392,92
2158	Autres install. materiel et out.techn.		38 687,72						38 687,72
2188	Autres immobilisations corporelles	1 619,35	784,68						2 404,03
2313	Constructions								
2315	Instal.materiel et outillage techniques	388 745,58	2 093,00						390 838,58
Restes à réaliser au 31/12		195 261,32	6 031,42				6 699,87		207 992,61

RECETTES		822 384,58							822 384,58
Réalisations (3)		22 765,63							22 765,63
1381	Etat et etablissements nationaux								
1388	Autres	22 765,63							22 765,63
Restes à réaliser au 31/12		799 618,95							799 618,95
SOLDE		191 227,07	-47 596,82				-9 914,02		133 716,23

IV - ANNEXES	IV
ELEMENTS DU BILAN - ETAT DE LA DETTE	
DETTE SUR EMPRUNT - REPARTITION PAR PRETEURS	A2.1
DETTE POUR FINANCER D'EMPRUNT D'UN AUTRE ORGANISME	A2.2
AUTRES DETTES	A2.3

A2.1 - DETTE SUR EMPRUNT - REPARTITION PAR PRETEURS (1)

REPARTITION PAR PRETEUR	Dette en capital à l'origine	Dette en capital au 31/12/2012 de l'exercice	Annuité à payer au cours de l'exercice	Dont	
				Intérêts (2)	Capital
TOTAL	22 836 823,72	10 929 633,63	2 179 009,32	483 224,75	1 695 784,57
Après des organisme de droit privé	22 836 823,72	10 929 633,63	2 179 009,32	483 224,75	1 695 784,57
Caisses de Crédit Agricole	7 622 450,86	2 321 360,50	727 753,16	136 022,34	591 730,82
Caisse des Dépôts et Consignations	8 214 372,86	2 191 606,48	726 410,64	89 023,57	637 387,07
Crédit Coopératif	7 000 000,00	6 416 666,65	587 139,88	120 473,20	466 666,68
Swap Crédit Coopératif	0,00	0,00	137 705,64	137 705,64	0,00
(3)					
Après des organisme de droit public					
(3)					
Dettes provenant d'émissions obligataires (ex : émissions publiques ou privées)					
(3)					

(1) Pour les emprunts assortis d'une option de tirage sur ligne de trésorerie (CLTR, OCLT, PCTM, ...), seules les opérations comptabilisées au compte 16441 "opérations afférentes à l'emprunt" doivent être inscrites;

(2) Il s'agit des intérêts dus au titre du contrat initial et comptabilisés à l'article 66111 et des intérêts éventuels dus au titre du contrat d'échange et comptabilisés à l'article 668.

(3) A détailler en tant que de besoin selon la nature du prêteur.

A2.2 - DETTE POUR FINANCER L'EMPRUNT D'UN AUTRE ORGANISME (1)

REPARTITION PAR PRETEUR	Dette en capital à l'origine	Dette en capital au 31/12/2012 de l'exercice	Annuité à payer au cours de l'exercice	Dont	
				Intérêts (2)	Capital
TOTAL					
	NEANT				

(1) Il s'agit des cas où une collectivité ou un établissement public accepte de prendre en charge un emprunt au profit d'un autre organisme sans qu'il y ait pour autant transfert du contrat.

(2) Il s'agit des intérêts dus au titre du contrat initial et comptabilisés à l'article 66111 et des intérêts éventuels dus au titre du contrat d'échange et comptabilisés à l'article 668.

A2.3 - AUTRES DETTES

(issues des engagements juridiques pris autres que ceux destinés à financer la prise en charge d'un emprunt)

LIBELLES	Montant initial de la dette	Dépenses de l'exercice	Dettes restantes
Dettes pour subventions d'équipement à verser en annuités			
Dettes pour travaux devant être réglées en plusieurs exercices			
Dettes pour acquisitions devant être réglées en plusieurs exercices	18 474 613,00	0,00	5 657 989,00
Dettes pour souscription au capital d'une SEM			
Dettes pour location - ventes			
Dettes pour location - acquisitions			
Autres dettes à long ou moyen terme (sans réception de fonds)			

IV - ANNEXES	IV
ELEMENTS DU BILAN - ETAT DE LA DETTE	
REPARTITION DES EMPRUNTS PAR TYPE DE TAUX	A2.4

A2.4 - REPARTITION DES EMPRUNTS PAR TYPE DE TAUX

Emprunts ventilés par type de taux (taux au 31/12/N) (1)	Organisme prêteur ou chef de file	Montant initial de l'emprunt	Capital restant dû au 1/01/12	Capital restant dû au 31/12/12	Niveau du taux à la date de vote du budget (5)	Intérêts à payer de l'exercice (6)	% par type de taux selon le capital restant dû
Emprunts à taux fixe sur la durée de vie du contrat							
20012 / 792621.01 / fixe	CAISSE REGION CREDIT AGRICOLE	7 622 450,86	2 913 091,32	2 321 360,50	5,05	136 022,34	21,24
20111 / 11037030 / fixe	SWAP CREDIT COOPERATIF	0,00	0,00	0,00	3,16	137 705,64	0,00
TOTAL		7 622 450,86	2 913 091,32	2 321 360,50		273 727,98	21,24
Emprunts à taux indexé sur la durée du contrat (2)							
20001 / 0925312 / préfixé	CAISSE DEPOTS ET CONSIGNATIONS	3 811 225,43	1 247 834,51	949 706,52	3,30	41 178,54	8,69
20011 / 0926665 / préfixé	CAISSE DEPOTS ET CONSIGNATIONS	3 811 225,43	1 247 834,51	949 706,52	3,30	41 178,54	8,69
20031 / 1015132 / préfixé	CAISSE DEPOTS ET CONSIGNATIONS	244 732,00	127 513,23	110 361,17	2,00	2 550,26	1,01
20041 / 1027060 / préfixé	CAISSE DEPOTS ET CONSIGNATIONS	347 190,00	205 811,30	181 832,27	2,00	4 116,23	1,66
20111 / 11037030 / fixe	CREDIT COOPERATIF	7 000 000,00	6 883 333,33	6 416 666,65	1,79	120 473,20	58,71
TOTAL		15 214 372,86	9 712 326,88	8 608 273,13		209 496,77	78,76
Emprunts avec plusieurs tranches de taux (3)							
TOTAL							
Emprunts avec options (4)							
TOTAL							
TOTAL GENERAL		22 836 823,72	12 625 418,20	10 929 633,63		483 224,75	100,00

(1) Répartir les emprunts selon le type de taux au 31/12/N après opérations de couverture éventuelles.

(2) Préciser si les emprunts sont à taux préfixé ou post-fixé, éventuellement garanti par un cap ou un tunnel.

(3) Emprunts dont le passage d'un type d'indice à un autre est prédéterminé dans le contrat.

(4) Emprunts offrant la possibilité de modifier les conditions financières en cours de contrat (passage d'un taux fixe à un taux indexé ou changement du mode d'amortissement).

(5) Indiquer le niveau du taux après opération d'échange éventuelle. Pour les emprunts à taux variables, indiquer le niveau moyen du taux constaté sur l'année précédente.

Pour les emprunts à taux révisables, indiquer le niveau moyen du taux constaté sur l'année;

(6) Il s'agit des intérêts dus au titre du contrat initial et comptabilisés à l'article 66111 et des intérêts éventuels dus au titre du contrat d'échange et comptabilisés à l'article 668.

IV - ANNEXES	IV
ELEMENTS DU BILAN - ETAT DE LA DETTE	
REPARTITION PAR NATURE DE DETTES	A2.5

A2.5 - REPARTITION PAR NATURE DE DETTES (hors 16449 et 166)

Nature de la dette	Année de mobilisation et profil d'amortis. de l'emprunt (1)		Objet de l'emprunt ou de la dette	Organisme prêteur ou chef de file	Montant initial	Capital restant dû au 31/12/12	Durée résiduelle	Périodicité des remboursements (2)	Taux initial			Taux à la date du vote du budget ou taux moyen constaté sur l'année (6)			Indices ou devises pouvant modifier l'emprunt	Annuité de l'exercice		ICNE de l'exercice
	Année	Profil							Taux (3)	Index (4)	(5) Taux actuariel	Taux (3)	Index (4)	Niveau de taux		en(7) intérêts	en capital	
TOTAL GENERAL					41 311 436,72	16 587 622,63										483 224,75	1 695 784,57	118 869,98
163 Emprunts obligataires (Total)					0,00	0,00										0,00	0,00	0,00
164 Emprunts auprès d'établissements de crédits (Total)					22 836 823,72	10 929 633,63										483 224,75	1 695 784,57	118 869,98
1641 Emprunts en euros (8)					22 836 823,72	10 929 633,63										483 224,75	1 695 784,57	118 869,98
Emprunts à taux fixe sur la durée du contrat																		
20012 / 792621.01	2001	T	PROGRAMME D'INVESTISSEMENTS	CAISSE REGION CREDIT AGRICOLE	7 622 450,86	2 321 360,50	3,33	Trimestrielle	fixe		5,15	fixe		5,05		136 022,34	591 730,82	19 750,48
20111 / 11037030	2011	T	INVESTISSEMENTS 2011	CREDIT COOPERATIF	0,00	0,00	13,50	Trimestrielle	fixe		3,36	fixe		3,16		137 705,64	0,00	0,00
Emprunts à taux indexé sur la durée du contrat																		
20001 / 0925312	2000	P	REALISATION COMPLEXE MULTISPORTS	CAISSE DEPOTS ET CONSIGNATIONS	3 811 225,43	949 706,52	2,50	Annuelle	préfixé	LIVRET A	3,30	préfixé	LIVRET A	3,30		41 178,54	298 127,99	15 713,09
20011 / 0926665	2001	P	REALISATION COMPLEXE MULTISPORTS	CAISSE DEPOTS ET CONSIGNATIONS	3 811 225,43	949 706,52	2,50	Annuelle	préfixé	LIVRET A	3,30	préfixé	LIVRET A	3,30		41 178,54	298 127,99	15 713,09
20031 / 1015132	2003	P	PRU - GPV BORNAY - POLE DES LAURIERS	CAISSE DEPOTS ET CONSIGNATIONS	244 732,00	110 361,17	5,00	Annuelle	préfixé	LIVRET A	2,00	préfixé	LIVRET A	2,00		2 550,26	17 152,06	2 751,49
20041 / 1027060	2004	P	GPV DE METZ-BORNAY	CAISSE DEPOTS ET CONSIGNATIONS	347 190,00	181 832,27	6,00	Annuelle	préfixé	LIVRET A	2,00	préfixé	LIVRET A	2,00		4 116,23	23 979,03	4 533,39
20111 / 11037030	2011	T	INVESTISSEMENTS 2011	CREDIT COOPERATIF	7 000 000,00	6 416 666,65	13,50	Trimestrielle	préfixé	EURIBOR3	3,36	préfixé	EURIBOR3	1,79		120 473,20	466 666,68	60 408,44
1643 Emprunts en devises (hors zone €)																		
16441 Opérations afférentes à l'emprunt																		
165 Dépôts et cautionnements reçus (Total)					0,00	0,00										0,00	0,00	0,00
167 Emprunts et dettes assortis de conditions particulières					18 474 613,00	5 657 989,00										0,00	0,00	0,00
1678 - Programme 97508	2009		Emprises foncières quartier Amphithéâtre	SAREMM	18 474 613,00	5 657 989,00	2,00	Annuelle	-	-	0,00	-	-	-	0,00	0,00	0,00	0,00
168 Autres emprunts et dettes assimilées					0,00	0,00										0,00	0,00	0,00
1681 Autres emprunts					0,00	0,00										0,00	0,00	0,00
1682 Bons à moyen terme négociables					0,00	0,00										0,00	0,00	0,00
1687 Autres dettes					0,00	0,00										0,00	0,00	0,00

(1) Indiquer C pour amortissement annuel constant, P pour amortissement annuel progressif, F pour in fine, S pour semestriel, M pour mensuel, X pour autre à préciser.

(2) Indiquer A pour annuelle, T pour trimestrielle et M pour mensuelle.

(3) Indiquer taux fixe, préfixé ou post-fixé pour les taux variables.

(4) Indiquer le type d'index (ex : EURIBOR 3 mois ...).

(5) Taux annuel, tous frais compris.

(6) Taux après opérations d'échange éventuelles. S'agissant du niveau du taux, indiquer, pour un taux variable, le niveau à la date de vote du budget pour l'état annexé au budget primitif.

(7) Il s'agit des intérêts dus au titre du contrat initial et comptabilisés à l'article 66111 "intérêts réglés à l'échéance" (intérêts décaissés) et intérêts éventuels dus au titre du contrat d'échange éventuel et comptabilisés à l'article 668.

(8) Représenter la répartition des emprunts selon la répartition du type de taux du tableau A5 (taux fixe, taux variable, emprunts avec plusieurs tranches de taux, emprunts avec options).

(9) S'agissant des emprunts assortis d'une ligne de trésorerie, il faut faire ressortir le remboursement du capital de la dette prévue pour l'exercice correspondant au véritable endettement.

IV - ANNEXES	IV
ELEMENTS DU BILAN - ETAT DE LA DETTE	
REMBOURSEMENT ANTICIPE D'UN EMPRUNT AVEC REFINANCEMENT	A2.6

A2.6 - REMBOURSEMENT ANTICIPE D'UN EMPRUNT AVEC REFINANCEMENT (1)

Catégories et intitulés d'emprunts	Année de mobilisation et profil d'amortis. de l'emprunt (2)		Objet de l'emprunt	Organisme prêteur ou chef de file	Montant initial	Capital restant dû au 31/12/N	Durée résiduelle	Périodicité des remboursements (3)	Taux initial			Taux à la date du vote du budget ou taux moyen constaté sur l'année (7)			Indices ou devises pouvant modifier l'emprunt	Annuité de l'exercice		ICNE de l'exercice
	Année	Profil							Taux (4)	Index (5)	(6) Taux actuariel	Taux (4)	Index (5)	Niveau de taux		en(8) intérêts	en capital	
Total des dépenses au c/ 166																		
Refinancement de la dette																		
...																		
...																		
...																		
Total des recettes au c/166																		
Refinancement de la dette																		
...																		
...																		
...																		

ETAT NEANT

(1) Les opérations de refinancement de dette consistent en un remboursement d'un emprunt auprès d'un établissement de crédits, suivi de la souscription d'un nouvel emprunt. Pour cette raison, les dépenses et les recettes du c/ 166 sont équilibrées.

(2) Indiquer C pour amortissement annuel constant, P pour amortissement annuel progressif, F pour in fine, S pour semestriel, M pour mensuel, X pour autre à préciser.

(3) Indiquer A pour annuelle, T pour trimestrielle et M pour mensuelle.

(4) Indiquer taux fixe, préfixé ou post-fixé pour les taux variables.

(5) Indiquer le type d'index (ex : EURIBOR 3 mois ...).

(6) Taux annuel, tous frais compris.

(7) Taux après opérations d'échange éventuelles. S'agissant du niveau du taux, indiquer, pour un taux variable, le niveau à la date de vote du budget.

(8) Il s'agit des intérêts dus au titre du contrat initial et comptabilisés à l'article 66111 "intérêts réglés à l'échéance" (intérêts décaissés) et intérêts éventuels dus au titre du contrat d'échange éventuel et comptabilisés à l'article 668.

IV - ANNEXES	IV
ELEMENTS DU BILAN - ETAT DE LA DETTE	
INSTRUMENTS DE COUVERTURE DU RISQUE FINANCIER	A2.7
CREDITS DE TRESORERIE	A2.8

A2.7 - ETAT DES CONTRATS DE COUVERTURE DU RISQUE FINANCIER AU 31/12/N

Emprunt couvert	Montant de la dette couverte	Nature de l'instrument prévu par le contrat de couverture	Organisme cocontractant	Date de départ de l'instrument	Date de fin du contrat de couverture	Primes payées pour l'achat d'option, le cas échéant	Primes reçues pour la vente d'option	Charge et produits constatés depuis l'origine du contrat	
								Charges (1)	Produits (2)
RISQUES FINANCIERS RELATIFS AUX TAUX D'INTERETS									
ETAT NEANT									
RISQUES FINANCIERS RELATIFS AUX CHANGES									
ETAT NEANT									

(1) Charges comptabilisées depuis l'origine du contrat au compte 668.

(2) Produits comptabilisés depuis l'origine du contrat au compte 768.

A2.8 - CREDITS DE TRESORERIE (1)

Nature de la trésorerie (2)	Date de la décision de réaliser la ligne de trésorerie (3)	Montant maximum autorisé au 1/1/2012	Montant des tirages 2012	Montant des remboursements 2012	Montant restant du au 31/12/2012	Intérêts mandatés en N-1 (compte 6615)
5191 Avances du Trésor						
5192 Avances de trésorerie						
51931 Lignes de trésorerie	27/03/1998	4 954 593,00	4 900 000,00	4 900 000,00	0,00	642,00
51932 Lignes de trésorerie liées à un emprunt						
5194 Billets de trésorerie						
5198 Autres crédits de trésorerie						

(1) Circulaire n° NOR/INT/B/89/00071/C du 22/2/1989.

(2) Indiquer le nom des organismes prêteurs.

(3) Indiquer la date de la délibération de l'assemblée autorisant la ligne de trésorerie ou la date de décision du maire de réaliser la ligne de trésorerie sur la base d'un montant maximum autorisé par le conseil municipal (l'article L. 2122-2 du CGCT).

IV - ANNEXES

IV

**ELEMENTS DU BILAN - ETAT DE LA DETTE
REPARTITION DE L'ENCOURS (TYPOLOGIE)**

A2.9

Structures	(1) Indices en euros	(2) Indices inflation française ou zone euro ou écart entre ces indices	(3) Ecart d'indices zone euro	(4) Indices hors zone euro et écarts d'indices dont l'un est un indice hors zone euro	(5) Ecart d'indices hors zone euro	(6) Autres indices
Indices sous-jacents						
(A) Taux fixe simple. Taux variable simple. Echange de taux fixe contre taux variable ou inversement. Echange de taux structuré contre taux variable ou taux fixe (sens unique). Taux variable simple plafonné (cap) ou encadré (tunnel)	7 produits	0 produits	0 produits	0 produits	0 produits	0 produits
	100,00% de l'encours	0,00% de l'encours	0,00% de l'encours	0,00% de l'encours	0,00% de l'encours	0,00% de l'encours
	10 929 633,63 €	0,00 €	0,00 €	0,00 €	0,00 €	0,00 €
(B) Barrière simple. Pas d'effet de levier	0 produits	0 produits	0 produits	0 produits	0 produits	0 produits
	0,00% de l'encours	0,00% de l'encours	0,00% de l'encours	0,00% de l'encours	0,00% de l'encours	0,00% de l'encours
	0,00 €	0,00 €	0,00 €	0,00 €	0,00 €	0,00 €
(C) Option d'échange (swaption)	0 produits	0 produits	0 produits	0 produits	0 produits	0 produits
	0,00% de l'encours	0,00% de l'encours	0,00% de l'encours	0,00% de l'encours	0,00% de l'encours	0,00% de l'encours
	0,00 €	0,00 €	0,00 €	0,00 €	0,00 €	0,00 €
(D) Multiplicateur jusqu'à 3 ; multiplicateur jusqu'à 5 capé	0 produits	0 produits	0 produits	0 produits	0 produits	0 produits
	0,00% de l'encours	0,00% de l'encours	0,00% de l'encours	0,00% de l'encours	0,00% de l'encours	0,00% de l'encours
	0,00 €	0,00 €	0,00 €	0,00 €	0,00 €	0,00 €
(E) Multiplicateur jusqu'à 5	0 produits	0 produits	0 produits	0 produits	0 produits	0 produits
	0,00% de l'encours	0,00% de l'encours	0,00% de l'encours	0,00% de l'encours	0,00% de l'encours	0,00% de l'encours
	0,00 €	0,00 €	0,00 €	0,00 €	0,00 €	0,00 €
(F) Autres types de structures	0 produits	0 produits	0 produits	0 produits	0 produits	0 produits
	0,00% de l'encours	0,00% de l'encours	0,00% de l'encours	0,00% de l'encours	0,00% de l'encours	0,00% de l'encours
	0,00 €	0,00 €	0,00 €	0,00 €	0,00 €	0,00 €

ELEMENTS DU BILAN METHODES UTILISEES POUR LES AMORTISSEMENTS ETAT DES PROVISIONS ETALEMENT DES PROVISIONS	IV A3 A4 A5
--	--------------------------------

A3 - AMORTISSEMENTS - METHODES UTILISEES

PROCEDURE	CHOIX DU CONSEIL MUNICIPAL	Délégation du
Seuil unitaire en deçà duquel les immobilisations de peu de valeur s'amortissent sur un an (article R 2321-1 du CGCT) :	1 600 €	26 octobre 2001
Biens ou catégories de biens amortis :	Durée :	
Frais d'études non suivis de travaux	5 ans max.	31 mars 2005
Frais d'études, d'élaboration, de modifications et de révision de documents d'urbanisme	10 ans max.	"
Logiciels	2 à 5 ans	29 novembre 1996
Voitures	5 à 10 ans	"
Camions et véhicules industriels	4 à 8 ans	"
Mobilier	10 à 15 ans	"
Matériel de bureau électrique ou électronique	5 à 10 ans	"
Matériel informatique	2 à 5 ans	"
Matériels classiques	6 à 10 ans	"
Coffre fort	20 à 30 ans	"
Installations et appareils de chauffage	10 à 20 ans	"
Appareils de lavage-ascenseurs	20 à 30 ans	"
Appareils de laboratoire	5 à 10 ans	"
Equipements de garages et ateliers	10 à 15 ans	"
Equipements des cuisines	10 à 15 ans	"
Equipements sportifs	10 à 15 ans	"
Installations de voirie	20 à 30 ans	"
Tout autre bâtiment, installation, équipement lourd non mentionnés ci-dessus	15 à 20 ans	"

A4 - ETAT DES PROVISIONS

Nature de la provision	Montant de la provision de l'exercice (1)	Date de constitution de la provision	Montant des provisions constituées au 1/1/N	Montant des reprises	SOLDE
PROVISIONS BUDGETAIRES					
Provisions pour risques et charges (2)					
Provisions pour litiges et contentieux					
Provisions pour pertes de change					
Provisions pour garanties d'emprunt					
Autres provisions pour risques					
Provisions pour grosses réparations					
Provisions pour dépréciation (2)					
- des immobilisations					
- des stocks					
- des comptes de tiers					
- des comptes financiers					
TOTAL PROVISIONS BUDGETAIRES					
PROVISIONS SEMI-BUDGETAIRES					
Provisions pour risques et charges (2)					
Provisions pour litiges et contentieux					
Provisions pour pertes de change					
Provisions pour garanties d'emprunt					
Autres provisions pour risques					
Provisions pour grosses réparations					
.....					
Provisions pour dépréciation (2)					
- des immobilisations					
- des stocks					
- des comptes de tiers					
- des comptes financiers					
TOTAL PROVISIONS SEMI-BUDGETAIRES					
TOTAL GENERAL					

(1) Provisions nouvelles ou abondement d'une provision déjà constituée.

(2) Indiquer l'objet de la provision (ex. : provisions pour litiges et contentieux au titre du procès ...; provisions pour dépréciation des immo. de l'équip. ...)

A5 - ETALEMENT DES PROVISIONS (1)

Nature de la provision	Objet	Montant total de la provision à constituer	Durée	Montant des provisions constituées au 1/1/N	Montant restant à provisionner
ETAT NEANT					

(1) Il s'agit des provisions figurant dans le tableau précédent "Etat des provisions" qui font l'objet d'un étalement.

IV - ANNEXES	IV
ELEMENTS DU BILAN	
EQUILIBRE DES OPERATIONS FINANCIERES - DEPENSES	A6.1

A6.1 - DETAIL DES DEPENSES

Art. (1)	Libellé (1)	Crédits ouverts	Réalisations (mandats émis)	Crédits à annuler
DEPENSES TOTALES (I) = A+B+C+D		28 346 471,90	26 074 986,28	2 596 346,78
HORS CHARGES TRANSFEREES (II) = A+B+C		27 519 781,07	25 425 487,80	2 419 154,43
16	Emprunts et dettes assimilées hors 16449 et 166 (A)	4 103 115,00	1 699 129,50	2 403 985,50
163	Emprunts obligataires			
1641	Emprunts en euros	1 700 000,00	1 695 784,57	4 215,43
1643	Emprunts en devises			
16441	Opérations afférentes à l'emprunt			
165	Dépôts et cautionnements reçus	8 240,00	3 344,93	4 895,07
1678	Autres emprunts et dettes	2 394 875,00		2 394 875,00
Autres dépenses financières (sous-total) (B)		23 294 384,07	23 279 215,35	15 168,72
10	Reversement de dotations et fonds divers			
13	Remboursement de subventions	294 384,07	279 215,35	15 168,72
1345	Particip.pour non realis. aires stat.	256 449,72	256 449,72	
1388	Autres	37 934,35	22 765,63	
26	Participations et créances rattachées			
27	Autres immobilisations financières	23 000 000,00	23 000 000,00	
2731	Comptes de placements remunerés	23 000 000,00	23 000 000,00	
020	Dépenses imprévues		(2)	

Transferts entre sections = C+ D		948 972,83	1 096 641,43	177 192,56
040	Reprises sur autofinancement antérieur (C)	122 282,00	447 142,95	0,21
13911	Etat et établissements nationaux	1 033,00	1 032,82	0,18
13912	Regions	878,00	877,98	0,02
13918	Autres	120 371,00	120 370,99	0,01
192	Plus ou moins-values s/cessions d'immob.		324 861,16	
Charges transférées (D) = E + F + G		826 690,83	649 498,48	177 192,35
Travaux en régie (E)		826 690,83	649 498,48	177 192,35
2315	Instal.materiel et outillage techniques	800 000,00	622 807,65	177 192,35
28031	Frais d'etudes	4 949,95	4 949,95	
2804182	Batiments et installations	13 172,00	13 172,00	
2805	Amort. concessions et droits similaires	5 380,87	5 380,87	
28158	Autres instal. materiel et out.techn.	88,12	88,12	
28183	Amort. mat. bureau et mat. informatique	1 286,89	1 286,89	
28184	Amort.mobilier	506,00	506,00	
28188	Autres immobilisations corporelles	1 307,00	1 307,00	
Charges à répartir sur plusieurs exercices (F)				
Stocks et en-cours (G)				

Dépenses	Op. de l'exercice	Solde d'exécution (3)	CUMUL
	I	D001	IV
	26 074 986,28	1 668 762,91	27 743 749,19

(1) Détailler les chapitres budgétaires par article conformément au plan de comptes appliqué par la commune ou l'établissement.

(2) Les dépenses imprévues ne donnent pas lieu à l'émission de mandats (chapitres sans réalisation).

(3) Si la commune ou l'établissement applique le régime des provisions budgétaires.

IV - ANNEXES	IV
ELEMENTS DU BILAN	
EQUILIBRE DES OPERATIONS FINANCIERES - RECETTES	A6.2

A6.2 - DETAIL DES RECETTES

Art.(1)	Libellé (1)	Crédits ouverts	Réalisations (titres émis)	Crédits à annuler
RECETTES (RESSOURCES PROPRES) = a+b+c+d		87 142 772,99	55 547 204,68	33 698 030,61
Ressources propres externes (a)		5 126 010,00	5 796 930,30	-670 920,30
10222	FCTVA	4 700 000,00	5 258 143,30	-558 143,30
10223	TLE	426 010,00	538 787,00	-112 777,00
10224	Versement au titre du P.L.D.			
10225	Participation pour dépassement du COS.			
10228	Autres fonds globalisés			
Autres recettes financières (b)		62 257 258,75	40 386 544,62	21 870 714,13
138	Autres subv. d'invest. Non transf.	6 636 129,44	2 594 915,81	4 041 213,63
165	Dépôts et cautionnements	8 580,00	5 079,50	3 500,50
261	Titres de participation			
272	Titres immobilisés (droits de créance)	3 280 000,00		3 280 000,00
2731	Comptes de placements rémunérés	51 546 000,00	37 000 000,00	14 546 000,00
2762	Créances s/transf.de droits a deduct.tva	14 155,08	14 155,08	
2764	Créances s/particuliers et autres pers.	772 394,23	772 394,23	
Transferts entre sections (c)		7 696 499,67	9 363 729,76	435 232,21
9	Provisions pour dépréciation des ... (2)			
4962	Prov.pour depreciation cptes debit. div.	300 288,00		300 288,00
15	Provisions pour risques et charges ... (2)			
192	Plus ou moins-values s/cessions d'immob.		4 551,00	-4 551,00
192	Plus ou moins-values s/cessions d'immob.		1 831 690,72	
2111	Terrains nus		16 838,93	
2113	Terrains aménagés autres que voirie		3 890,04	
2115	Terrains bâtis		25 597,24	-25 597,24
2115	Terrains bâtis		38 275,38	
21571	Matériel roulant		34 636,80	
2182	Matériel de transport		185 456,13	-185 456,13
2182	Matériel de transport		177 130,43	
2802	Frais liés à réalis. doc. urbanisme	18 240,67	16 109,35	2 131,32
28031	Frais d'études	248 559,00	247 324,53	1 234,47
2804112	Batiments et installations	49 666,00	49 666,00	
2804141	Batiments et installations	7 933,00	7 933,00	
2804148	Batiments et installations	1 739,00	1 739,00	
2804151	Batiments et installations	1 124 870,00	877 186,00	247 684,00
2804151	Projets d'infra. d'intérêt national		247 683,69	-247 683,69
2804158	Batiments et installations	503,00	503,00	
2804171	Biens mobiliers, matériel et études		29 677,04	-29 677,04
2804172	Batiments et installations	87 860,00	58 182,21	29 677,79
2804182	Batiments et installations	390 912,00	354 026,25	36 885,75
2804183	Projets d'infra. d'intérêt national		36 885,00	-36 885,00
280421	Biens mobiliers, matériel et études		1 377 438,08	-1 377 438,08
280422	Batiments et installations	1 384 467,00	6 500,00	1 377 967,00
2805	Amort. concessions et droits similaires	366 999,00	366 998,35	0,65
281571	Amort.matériel de voirie - roulant	275 554,00	258 235,56	17 318,44
281578	Amort.autre mat.et outillage de voirie	36 897,00	36 896,83	0,17
28158	Autres instal. matériel et out.techn.	396 110,00	398 284,04	-2 174,04
28181	Inst.générales,agencements,aménagement	2 389,00	2 388,86	0,14
28182	Amort.matériel de transport	524 429,00	501 755,29	22 673,71
28183	Amort. mat. bureau et mat. informatique	621 531,00	621 530,28	0,72
28184	Amort.mobilier	263 591,00	262 535,51	1 055,49
28188	Autres immobilisations corporelles	1 293 674,00	1 286 185,22	7 488,78
4962	Prov.pour depreciation cptes debit. div.	300 288,00		300 288,00
021	Virement de la section de fonctionnement (d)	12 063 004,57	(3)	12 063 004,57

IV - ANNEXES	IV
ELEMENTS DU BILAN	
EQUILIBRE DES OPERATIONS FINANCIERES - RECETTES	A6.2

	Op. de l'exercice	Solde d'exécution	Affectation c/1068	CUMUL
Recettes	III	R001	R1068	V
	55 547 204,68		8 472 246,97	64 019 451,65

	Déficit (I)-(III)	Excédent (III)-(I)	Résultat hors charges transférées = III-II (4)
Solde des op. financières		29 472 218,40	30 121 716,88

	Montant	
Dépenses financières (IV)	IV	27 743 749,19
Recette financières (V)	V	64 019 451,65
Solde (recettes - dépenses)	VI = V - IV (4)	36 275 702,46
Solde net hors créances sur autres collectivités publiques (c/2763) et charges transférées (D) (5)	VI - c/2763 - D (4)	35 626 203,98

(1) Détailler les chapitres budgétaires par article conformément au plan de comptes appliqué par la commune ou l'établissement.

(2) Si la commune ou l'établissement applique le régime des provisions budgétaires.

(3) Le virement de la section de fonctionnement ne donne pas lieu à l'émission de mandats (chapitres sans réalisation)

(4) Indiquer le signe algébrique.

(5) Ces créances et charges peuvent être financées par emprunt.

ELEMENTS DU BILAN	IV
ETAT DES CHARGES TRANSFEREES	A8
DETAIL DES OPERATIONS POUR COMPTE DE TIERS	A9

A8 - ETAT DES CHARGES TRANSFEREES

Exercice	Nature de la dépense transférée	Durée de l'étalement	Date de la délibération	Montant de la dépense transférée au compte 481 (I)	Montant amorti au titre des exercices précédents (II)	Montant de la dotation aux amortissements de l'exercice (c/6812) (III)	Solde (1)
TOTAL							
ETAT NEANT							

(1) Correspond au montant de la charge restant à amortir = I-(II+III)

A9 - CHAPITRE D'OPERATIONS POUR COMPTE DE TIERS (Détail) (1)

CENTRE POMPIDOU METZ						
DEPENSES 458108						
DEPENSES REELLES (nature des travaux)	Cumul des réalisations avant l'exercice	Crédits ouverts (BP+DM+ RAR N-1)	Réalisations	Restes à réaliser	Crédits à annuler	Cumul des réalisations
	81 816 093,74	286 009,38	3 195,71	282 813,67	0,00	81 819 289,45

RECETTES 458108						
DEPENSES REELLES (nature des travaux)	Cumul des réalisations avant l'exercice	Crédits ouverts (BP+DM+ RAR N-1)	Réalisations	Restes à réaliser	Crédits à annuler	Cumul des réalisations
	286 548,46				0,00	286 548,46

RECETTES 458208						
RECETTES REELLES	Cumul des réalisations avant l'exercice	Crédits ouverts (BP+DM+ RAR N-1)	Réalisations	Restes à réaliser	Crédits à annuler	Cumul des réalisations
le mandant et par d'autres tiers						
Financement par le mandataire	84 350 111,47	1 609 822,70	0,00	1 609 822,70	0,00	84 350 111,47
Financ. par empr. à la charge du tiers (contrepartie D 2763)						

DEPENSES 458208						
DEPENSES REELLES (nature des travaux)	Cumul des réalisations avant l'exercice	Crédits ouverts (BP+DM+ RAR N-1)	Réalisations	Restes à réaliser	Crédits à annuler	Cumul des réalisations
	0,00	2 904 379,51	0,00	2 904 379,51	0,00	0,00

GPV / RESIDENTIALISATION MAINE-ANJOU

DEPENSES 458114

DEPENSES REELLES (nature des travaux)	Cumul des réalisations avant l'exercice	Crédits ouverts (BP+DM+ RAR N-1)	Réalisations	Restes à réaliser	Crédits à annuler	Cumul des réalisations
	1 560 662,61	1 263,66	0,00	1 263,66	0,00	1 560 662,61

RECETTES 458114

DEPENSES REELLES (nature des travaux)	Cumul des réalisations avant l'exercice	Crédits ouverts (BP+DM+ RAR N-1)	Réalisations	Restes à réaliser	Crédits à annuler	Cumul des réalisations
	85 684,55	0,00	0,00	0,00	0,00	85 684,55

RECETTES 458214

RECETTES REELLES	Cumul des réalisations avant l'exercice	Crédits ouverts (BP+DM+ RAR N-1)	Réalisations	Restes à réaliser	Crédits à annuler	Cumul des réalisations
- Financement par le mandant et par d'autres tiers						
Financement par le mandataire	1 534 469,00	94 262,72	94 262,72	0,00	0,00	1 628 731,72
Financ. par empr. à la charge du tiers (contrepartie D 2763)						

DEPENSES 458214

DEPENSES REELLES (nature des travaux)	Cumul des réalisations avant l'exercice	Crédits ouverts (BP+DM+ RAR N-1)	Réalisations	Restes à réaliser	Crédits à annuler	Cumul des réalisations
	76245,00	0,00	0,00	0,00	0,00	76 245,00

GPV / RESIDENTIALISATION NORMANDIE

DEPENSES 458115

DEPENSES REELLES (nature des travaux)	Cumul des réalisations avant l'exercice	Crédits ouverts (BP+DM+ RAR N-1)	Réalisations	Restes à réaliser	Crédits à annuler	Cumul des réalisations
	417 572,01	126 609,07	0,00	126 609,07	0,00	417 572,01

RECETTES 458215

RECETTES REELLES	Cumul des réalisations avant l'exercice	Crédits ouverts (BP+DM+ RAR N-1)	Réalisations	Restes à réaliser	Crédits à annuler	Cumul des réalisations
- Financement par le mandant et par d'autres tiers						
Financement par le mandataire	295 705,08	248 845,97	248 845,97	0,00	0,00	544 551,05
Financ. par empr. à la charge du tiers (contrepartie D 2763)						

METTIS CENTRE VILLE

DEPENSES 458124

DEPENSES REELLES (nature des travaux)	Cumul des réalisations avant l'exercice	Crédits ouverts (BP+DM+ RAR N-1)	Réalisations	Restes à réaliser	Crédits à annuler	Cumul des réalisations
	4 038 577,16	10 714 729,84	5 024 407,72	5 690 322,12	0,00	9 062 984,88

RECETTES 458224

RECETTES REELLES	Cumul des réalisations avant l'exercice	Crédits ouverts (BP+DM+ RAR N-1)	Réalisations	Restes à réaliser	Crédits à annuler	Cumul des réalisations
- Financement par le mandant et par d'autres tiers						
Financement par le mandataire	3 370 962,00	11 382 345,00	6 717 051,00	4 665 294,00	0,00	10 088 013,00
Financ. par empr. à la charge du tiers (contrepartie D 2763)						

METTIS BORN Y

DEPENSES 458125

DEPENSES REELLES (nature des travaux)	Cumul des réalisations avant l'exercice	Crédits ouverts (BP+DM+ RAR N-1)	Réalisations	Restes à réaliser	Crédits à annuler	Cumul des réalisations
	61 225,17	4 902 174,83	3 015 403,53	1 886 771,30	0,00	3 076 628,70

RECETTES 458225

RECETTES REELLES	Cumul des réalisations avant l'exercice	Crédits ouverts (BP+DM+ RAR N-1)	Réalisations	Restes à réaliser	Crédits à annuler	Cumul des réalisations
- Financement par le mandant et par d'autres tiers						
Financement par le mandataire	1 000 000,00	3 963 400,00	2 000 000,00	1 963 400,00	0,00	3 000 000,00
Financ. par empr. à la charge du tiers (contrepartie D 2763)						

(1) Ouvrir un cadre par opération

IV - ANNEXES	IV
ELEMENTS DU BILAN	
VARIATION DU PATRIMOINE (article R. 2313-3 du CGTC) - ENTREES	A10.1
VARIATION DU PATRIMOINE (article R. 2313-3 du CGTC) - SORTIES	A10.2

A10.1 - ETAT DES ENTREES D'IMMOBILISATIONS

<u>Modalités d'acquisition</u>	<u>Désignation du bien</u>		<u>Valeur d'acquisition (coût historique)</u>	<u>Cumul des amortiss.</u>	<u>Durée de l'amortiss.</u>
	<u>N°inventaire</u>	<u>Libellé</u>			
Acquisition à titre onéreux	X120001	CREATION DE JARDINS FAMILIAUX	166,24	0	0
	X120002	JARDINS FAMILIAUX METMAN	4 951,44	0	0
	X120003	CREATION DE JARDINS FAMILIAUX	102 818,61	0	0
	X120004	REFECTION CIMETIERE DE MAGNY	1 320,38	0	0
	X120005	REFECTION CIMETIERE DE L'EST	37 437,89	0	0
	X120006	CIMET. ST-SIMON - NOUVELLE SECTION	5 389,24	0	0
	X120007	REFECTION CIMETIERE DE VALLIERES	33 576,78	0	0
	X120008	REFECTION CIMETIERE MAGNY	5 439,32	0	0
	X120009	REFECTION CIMETIERE DU SABLON	5 489,23	0	0
	X120010	REFECTION CIMETIERE DE L'EST	119 047,05	0	0
	X120011	MISES AUX NORMES CIMETIERES MUNICIPALES	15 966,60	0	0
	X120012	REFECTION COURS D'ECOLLES	49 569,41	0	0
	X120013	BARON DUFOUR TRANSFORM. EN SYNTHETIQUE	10 118,16	0	0
	X120014	STADE ARSENAL TRANSFORM. EN SYNTHETIQUE	22 641,62	0	0
	X120015	STADE DEZAVELLE	354 126,34	0	0
	X120016	REHABILITATION TENNIS	34 827,92	0	0
	X120017	STADE BARON DUFOUR	5 334,16	0	0
	X120018	REAMNGT PARCOURS GOLF	21 498,10	0	0
	X120019	TRVX GOLF TECHNOPOLE	243 949,17	0	0
	X120020	AIRE ACCUEIL GENS DU VOYAGE R. MONCEAU	3 824,22	0	0
	X120021	AIRE D'ACCUEIL GENS DU VOYAGE MAGNY	7 173,60	0	0
	X120022	PASSERELLE PARC DE LA SEILLE	513 410,20	0	0
	X120023	TRAVAUX JARDIN BOTANIQUE	1 537,61	0	0
	X120024	CONFORT. ET MISE EN VALEUR COURS D'EAU	17 807,32	0	0
	X120025	REAMENAGEMENT PERISTYLE HOTEL DE VILLE	23 655,50	0	0
	X120026	CONSTRUCTION MQ DE BELLECROIX	16 129,30	0	0
	X120027	HTS DE BLEMONT - AMENAGT VESTIAIRES	40 095,60	0	0
	X120028	REORGANISATION DES SERVICES MUNICIPALES	119,60	0	0
	X120029	AMENGT LOCAUX RUE FOUR DU CLOITRE	1 610,00	0	0
	X120030	DOTATION PETITS TRAVAUX	782,78	0	0
	X120031	TRAVAUX DIV. IMMEUBLES MUNIC.	11 287,60	0	0
	X120032	COMPLEXE MUNICIPAL SABLON	102 454,14	0	0
	X120033	REHABIL. BATIMENT CMEGE	153 236,98	0	0
	X120034	DOTATION PETITS TRAVAUX	4 537,89	0	0
	X120035	CTRE REPUBLIQUE	418,60	0	0

<u>Modalités d'acquisition</u>	<u>Désignation du bien</u>		<u>Valeur d'acquisition (coût historique)</u>	<u>Cumul des amortiss.</u>	<u>Durée de l'amortiss.</u>
	<u>N°inventaire</u>	<u>Libellé</u>			
	X120036	MAIRIE DE QUARTIER METZ NORD	263 944,31	0	0
	X120037	TRAVAUX SECURITE DANS LES E.R.P.	4 454,35	0	0
	X120038	TRAVAUX DIV. IMMEUBLES MUNICIPAUX	2 982,18	0	0
	X120039	TRVX SUITE CONTROLES TECHNIQUES	4 887,01	0	0
	X120040	RENOV. 3 PL. DE LA COMEDIE	40 402,65	0	0
	X120041	COQUELICOTS - ISOLATION PHONIQUE	73 280,11	0	0
	X120042	INSEE/ TRVX BAT. 1 RUE MARCONI	70 432,92	0	0
	X120043	5 RUE DE LA GREVE	241,33	0	0
	X120044	COMPLEXE MUNICIPAL SABLON	260,38	0	0
	X120045	6 RUE N-DAME DE LOURDES	249,80	0	0
	X120046	ACCESSIBILITE PMR	2 837,99	0	0
	X120047	DOTATION PETITS TRAVAUX	33 486,68	0	0
	X120048	CONFORMITE BAT. MUNICIPAUX	17 487,42	0	0
	X120049	AMENGT MAIRIE DE QUARTIER DE QUEULEU	43 168,24	0	0
	X120050	AMENGT MAIRIE DE QUARTIER BELLECROIX	12 005,60	0	0
	X120051	TRVX SECURITE DANS LES E.R.P.	8 816,48	0	0
	X120052	TRVX DIV. IMMEUBLES MUNICIPAUX	11 633,04	0	0
	X120053	TRVX SUITE CONTROLES TECHNIQUES	8 948,22	0	0
	X120054	TRVX BATIMENTS	1 997,32	0	0
	X120055	TRX NOUVEAUX LOCAUX DREYFUS DUPONT	534 151,50	0	0
	X120056	AMENAGT SITE DREYFUS DUPONT	59 662,93	0	0
	X120057	CIMETIERE EST EXT. COLUMB. JARD. SOUV.	93 400,63	0	0
	X120058	EXTENSION COLUMBARIUMS ET JARDINS SOUV.	1 085,66	0	0
	X120059	TRANSFERT LOCAUX POLICE MUN.	26 278,93	0	0
	X120060	GROSSES RENOV. ECOLES ET ACCESSIB. PMR	906 757,46	0	0
	X120061	ECOLES PROGR. EFFICACITE ENERGETIQUE	528 118,53	0	0
	X120062	TRAVAUX A REALISER ECOLES MESSINES	4 066,40	0	0
	X120063	CREATION ET RENOV. RESTAURANTS SCOLAIRES	17 448,45	0	0
	X120064	REAMGT ET CONFORMITE REST. SCOLAIRES	10 477,30	0	0
	X120065	CREATION SELF REST. LES ISLES	16 439,00	0	0
	X120066	BAM	3 142 955,19	0	0
	X120067	CTRE CULT. ET SOCIAL METZ NORD/PATROTTE	54 509,31	0	0
	X120068	MEDIATHEQUE DU SABLON	79 131,23	0	0
	X120069	TRVX LOCAUX ARCHIVES	37 978,62	0	0
	X120070	TRVX LOCAUX ARCHIVES	9 142,22	0	0
	X120071	GROS ENTRETIEN BAT. CULTURELS	9 403,47	0	0
	X120072	RENOV. POLE SYMPHONIQUE / ARSENAL	368 857,44	0	0
	X120073	GROS ENTRETIEN BAT. CULTURELS	14 667,74	0	0
	X120074	PORTE DES ALLEMANDS	119 711,23	0	0
	X120075	RESTAURATION DES EGLISES ET MH	1 668 291,04	0	0

<u>Modalités d'acquisition</u>	<u>Désignation du bien</u>		<u>Valeur d'acquisition (coût historique)</u>	<u>Cumul des amortiss.</u>	<u>Durée de l'amortiss.</u>
	<u>N°inventaire</u>	<u>Libellé</u>			
	X120076	N-DAME RESTAUR. ELEVATIONS LATERALES	11 626,60	0	0
	X120077	N-DAME DU PERPETUEL SECOURS	13 698,77	0	0
	X120078	STRICT ENTRETIEN MONUMENTS HISTORIQUES	39 985,86	0	0
	X120079	STABILITE EGLISE SAINTE-SEGOLENE	24 998,19	0	0
	X120080	TEMPLE NEUF - TRVX COMPLEMENTAIRES	4 458,09	0	0
	X120081	STRICT ENTRETIEN MONUMENTS HISTORIQUES	14 222,62	0	0
	X120082	SECURITE BAT. CULTUELS ET CULTURELS	6 122,32	0	0
	X120083	GROS ENTRETIEN BAT. CULTUELS	150 123,94	0	0
	X120084	SECURITE BAT. CULTUELS ET CULTURELS	18 616,93	0	0
	X120085	DIVERS TRAVAUX BATIMENTS CULTUELS	12 593,23	0	0
	X120086	TRAVAUX EGLISE STE-LUCIE	9 727,07	0	0
	X120087	TRVX EDIFICES CULTUELS	39 301,58	0	0
	X120088	GROS ENTRETIEN BAT. CULTUELS	36 704,85	0	0
	X120089	SECURITE BAT. CULTUELS ET CULTURELS	10 797,49	0	0
	X120090	GYMNASES PROGR. EFFICACITE ENERGETIQUE	4 497 795,22	0	0
	X120091	GAB CONSTR. SALLE POLYVALENTE	42 815,38	0	0
	X120092	RENOV. GYMN. HANNONCELLES	551,45	0	0
	X120093	VESTIAIRES GYMN. MALRAUX	2 150,10	0	0
	X120094	INSTALLATIONS COUVERTES	15 124,62	0	0
	X120095	ACCESSIBILITE PMR	2 002,60	0	0
	X120096	ENTRETIEN DES EQUIPTS COUVERTS	53 729,37	0	0
	X120097	TRVX COMPLEMENTAIRES GYMNASES	639 492,14	0	0
	X120098	FC DEVANT-LES-PONTS	13 982,47	0	0
	X120099	VESTIAIRES ES-METZ	169 810,48	0	0
	X120100	U.L. PLANTIERES	82 262,19	0	0
	X120101	PISCINES PROGR. EFFICACITE ENERGETIQUE	200 819,70	0	0
	X120102	TRAVAUX PISCINES	2 844,02	0	0
	X120103	TRVX PISCINES	6 718,29	0	0
	X120104	TRAVAUX PISCINES	8 141,23	0	0
	X120105	TRVX COMPL.PERFORM.ENERGETIQUE PISCINES	224 234,76	0	0
	X120106	TRVX PISCINES	11 425,93	0	0
	X120107	AGENDA 21 - PISC.BELLETANCHE	6 772,71	0	0
	X120108	TRVX PISCINES	9 288,01	0	0
	X120109	CTRE SOCIAL PETIT BOIS	3 647,80	0	0
	X120110	MCL ST-MARCEL	8 881,79	0	0
	X120111	CSC BELLECROIX REMPL. VOLETS ET MENUIS.	36 525,18	0	0
	X120112	RENOVATION MJC METZ-SUD	105 691,40	0	0
	X120113	M.A.S. SABLON - TOITURE ET ISOLATION	59 187,41	0	0
	X120114	CALP PLANTIERES - REPRISE FONDATIONS	105 407,99	0	0
	X120115	CSC STE-BARBE / FORT-MOSELLE	109 706,53	0	0

<u>Modalités d'acquisition</u>	<u>Désignation du bien</u>		<u>Valeur d'acquisition (coût historique)</u>	<u>Cumul des amortiss.</u>	<u>Durée de l'amortiss.</u>
	<u>N°inventaire</u>	<u>Libellé</u>			
	X120116	CSC MAGNY - TRVX TOITURE	3 082,06	0	0
	X120117	ACCUEIL POLE DES LAURIERS	223 214,86	0	0
	X120118	AMENAGEMENT LIMOUSIN	2 912,29	0	0
	X120119	ARSENAL III	160 033,70	0	0
	X120120	VESTIAIRES BELLECROIX-VALLIERES-SABLON	27 801,16	0	0
	X120121	PAVILLON FRESCATELLE	361,68	0	0
	X120122	REFECT. VESTIAIRE PISCINE LUXEMBOURG	431,85	0	0
	X120123	CENTRE HORTICOLE	53 594,59	0	0
	X120124	EXTENS. POLE NAUTIQUE ET PORT PLAISANCE	33 315,08	0	0
	X120125	HDV TRAVAUX DE SECURISATION	20 927,39	0	0
	X120126	RENFORCEMENT RESEAU ELECTRIQUE	48 951,57	0	0
	X120127	RENOVATION GROUPE FROID	70 242,58	0	0
	X120128	INSTAL. CHAUFFAGE TRANSFORM. AU GAZ	58 829,55	0	0
	X120129	RENOVATION DIV. CHAUFFERIES	4 718,08	0	0
	X120130	RUE PERIGOT/ EAU ET ASSAINISSEMENT	74 946,46	0	0
	X120131	RENFORCT RESEAU ELECTRIQUE	12 594,77	0	0
	X120132	RENOVATION GROUPE FROID	4 718,70	0	0
	X120133	IMPLANTATION EQUIPT ET MOB. URBAIN	6 506,24	0	0
	X120134	INSTALL. CHAUFFAGE TRANSFORM. AU GAZ	131 321,24	0	0
	X120135	RENOVATION DIV. CHAUFFERIES	101 058,28	0	0
	X120136	CADRE DE VIE DANS LES QUARTIERS	62 394,01	0	0
	X120137	VIDEOSURV. PLACE DES CHARRONS	15 284,55	0	0
	X120138	MISE EN SECURITE DES AGRES	5 137,92	0	0
	X120139	MISE EN SECURITE DES AGRES	13 363,87	0	0
	X120140	ACCES ET BILLETIERIE INFORMATISES	1 117,73	0	0
	X120141	DEMOLITION AIRE DE FERRAILLAGE	14 990,66	0	0
	X120142	GPV / PLATEFORME SOCIO-ECONOMIQUE	57 580,01	0	0
	X120143	RUE D'ARTOIS	596 467,00	0	0
	X120144	RESTRUCTURATION BD D'ALSACE	457 533,00	0	0
	X120145	PLACE DE LA REPUBLIQUE	59 377,99	0	0
	X120146	AMENGT BD DE TREVES	131 987,00	0	0
	X120147	CHEMIN DES VIGNERONS	9 089,60	0	0
	X120148	ECLAIRAGE PUBLIC	5 253,31	0	0
	X120149	ECLAIRAGE PUBLIC	12 011,12	0	0
	X120150	INTERVENTIONS INSTAL. EN FACADES	1 196,47	0	0
	X120151	COMPTEURS ECLAIRAGE PUBLIC	6 211,14	0	0
	X120152	ECO D'ENER	1 571,54	0	0
	X120153	ECLAIRAGE PUBLIC	1 244 182,10	0	0
	X120154	ECO D'ENER	8 751,68	0	0
	X120155	ECLAIRAGE PUBLIC	1 348 118,88	0	0

<u>Modalités d'acquisition</u>	<u>Désignation du bien</u>		<u>Valeur d'acquisition (coût historique)</u>	<u>Cumul des amortiss.</u>	<u>Durée de l'amortiss.</u>
	<u>N°inventaire</u>	<u>Libellé</u>			
	X120156	EFFACEMENT RESEAUX AERIENS	199 010,35	0	0
	X120157	JALONNEMENT	19 136,86	0	0
	X120158	PROJET URBAIN PATROTTE/METZ-NORD	745 106,36	0	0
	X120159	PLACE MAZELLE /BD MAGINOT /PROM. SEILLE	3 396 494,97	0	0
	X120160	OPERATIONS STRUCTURANTES DE VOIRIE	1 345 790,91	0	0
	X120161	AMENAGEMENTS QUARTIER LES ISLES	2 724 507,21	0	0
	X120162	SUPPRESSION PASSAGE A NIVEAU PATROTTE	873 152,80	0	0
	X120163	AMENGT BD DE TREVES	55 517,07	0	0
	X120164	ALIGNEMENTS DIVERS	15 999,71	0	0
	X120165	USAGE DU VELO	2 273,60	0	0
	X120166	ALIGNEMENTS DIVERS	3 671,72	0	0
	X120167	ZONES BLEUES	2 189,33	0	0
	X120168	REVETEMENTS ET TAPIS ROUTIERS	251 315,25	0	0
	X120169	OPERATIONS LIEES A INTERV. CONCESS.	47 320,04	0	0
	X120170	AMENAGT ZONES 30	38 437,96	0	0
	X120171	TRVX INDUITS PAR PROJET METTIS	1 402 013,59	0	0
	X120172	AMENAGT DE VOIRIE ET GENIE CIVIL	167 786,06	0	0
	X120173	RUES J.P. JEAN/CORCHADE/CHARRIERE	27 642,90	0	0
	X120174	REAMENAGT SQUARE DORNES	56 375,64	0	0
	X120175	ENVELOPPE TRVX REFERENTS QUARTIERS	92 859,83	0	0
	X120176	ACCESSIBILITE PMR	168 644,32	0	0
	X120177	REVETEMENTS ET TAPIS ROUTIERS	1 952 945,13	0	0
	X120178	OPERATIONS LIEES A INTERV. CONCESS.	74 804,20	0	0
	X120179	AMENAGEMENTS ZONES 30	139 609,63	0	0
	X120180	RUE HANNAUX	266 634,62	0	0
	X120181	AMENAGT DE VOIRIE ET GENIE CIVIL	373 719,10	0	0
	X120182	PAVES PODOTACTILES	19 844,04	0	0
	X120183	PNP DEVOIEMENT GAINES RESEAU MUNICIPAL	64 782,87	0	0
	X120184	METTIS EVOLUTION SYST. REGULATION FEUX	1 060 211,98	0	0
	X120185	VOIES ET RESEAUX SUR BORNAY	69 390,04	0	0
	X120186	PARKING DELESTAGE AV. HENRI II	158 476,11	0	0
	X120187	MISES AUX NORMES ISO 14001	83 195,17	0	0
	X120188	REAMENAGT PLATEFORME LAC AUX CYGNES	221 644,46	0	0
	X120189	AMELIORATION LAC AUX CYGNES	12 567,96	0	0
	X120190	SECURISATION PARC URBAIN	130 316,65	0	0
	X120191	MISES AUX NORMES ISO 14001	58 620,45	0	0
	X120192	AMELIORATION LAC AUX CYGNES	26 888,16	0	0
	X120193	RENOVATION DES SERRES	79 401,80	0	0
	X120194	AMELIORATION BASSINS ET FONTAINES	19 970,42	0	0
	X120195	RESTAUR. OUVRAGES ART ET MURS DE QUAI	28 762,01	0	0

<u>Modalités d'acquisition</u>	<u>Désignation du bien</u>		<u>Valeur d'acquisition (coût historique)</u>	<u>Cumul des amortiss.</u>	<u>Durée de l'amortiss.</u>
	<u>N°inventaire</u>	<u>Libellé</u>			
	X120196	SOUTENEMENTS PERRES ET REMP. VAUBAN	1 542,67	0	0
	X120197	RESTAUR. REMPARTS MEDIEVAUX	48 939,71	0	0
	X120198	RESTAUR. OUVRAGES ART ET MURS DE QUAI	413 975,05	0	0
	X120199	PLAN VELO	1 044 737,70	0	0
	X120200	SIGNALETIQUE	233 978,40	0	0
	X120201	SIGNALETIQUE	154 767,18	0	0
	X120202	MISE AUX NORMES MARCHE COUVERT	2 093,00	0	0
	X120203	RELIURES D'ART	800,00	0	0
	X120204	RESTAUR. DOCUMENTS ANCIENS	11 232,16	0	0
	X120205	RELIURES D'ART	5 505,00	0	0
	X120206	RESTAUR. DOCUMENTS ANCIENS	20 000,00	0	0
	X120207	RESTAUR. DOCUMENTS ANCIENS	30 773,20	0	0
	X120208	TRAVAUX DIVERS DANS LES ECOLES	2 990,00	0	0
	X120209	TRAVAUX DIVERS DANS LES ECOLES	155 923,48	0	0
	X120210	PL. MAZELLE - PROCEDURE 1% ARTISTIQUE	109 405,87	0	0
	20111078	NUMERISEUR REPRODUCTEUR CANON	8 245,70	0	5
	20111079	TEMPLE NEUF-F+P D'UN MICROPHONE	775,83	0	1
	20111080	CHAUF/PRESBYTERE ND LOURDES/CHAUFFE EAU5	240,11	0	1
	20111081	LECTEUR BR/DVD Sablon	88,40	0	1
	20111082	COMBINE VHS DVD STATION DE NUMERISATIONP	299,00	0	1
	20111083	ASPIRATEURS D'ATELIER	186,91	0	1
	20111084	APPAREIL PHOTO	301,70	0	1
	20111087	TRAVAUX REALISES EN REGIE DIRECTE	542 411,11	0	0
	20111088	TRAVX EN REGIE 2EME SEMESTRE 2010	391 832,19	0	0
	20111089	TRAVX EN REGIE 1ER SEMESTRE 2010	327 623,44	0	0
	20120001	CDS+DVDS+OUVRAGES+GRAVURES	320 586,48	0	1
	20120002	OUVRAGES+GRAVURES	25 945,38	0	1
	20120003	PIED ARMOIRE POUR DEFIBRILLATEUR	657,80	0	1
	20120004	CLOISONS METALLIQUES MAGENTA INFO-PROJET	13 103,20	0	6
	20120005	TVA INTRACOMMUNAUT. -STE RMS LURA -WESEL	2 568,00	0	6
	20120006	ASS.MUSIQUE R.TORTUE - TABLEAU AFFICHAGE	261,33	0	1
	20120007	GSM EN OUVERTURE DE LIGNE.(REPORT)	69,37	0	1
	20120008	MARCHE SUBSEQUENT -CONSULTATION (REPORT)	18 269,52	0	5
	20120009	MARCHE SUBSEQUENT N° 19 AFFAIRES(REPORT)	2 590,53	0	2
	20120010	FOURNITURE MATERIEL INFO. MARCHE(REPORT)	14 244,53	0	5
	20120011	FOURNITURE MATERIEL INFO. MARCHE(REPORT)	23 475,70	0	5
	20120012	ACQUISITION DE 2 BADGEUSE COMPAC(REPORT)	2 679,04	0	2
	20120013	BAC ALIMENTATION BROTJER LT-6000(REPORT)	2 397,98	0	2
	20120014	FOURNITURE MATERIEL INFO. MARCHE(REPORT)	13 190,68	0	5
	20120015	FOURNITURE MATERIEL INFO. MARCHE(REPORT)	9 965,07	0	5

<u>Modalités d'acquisition</u>	<u>Désignation du bien</u>		<u>Valeur d'acquisition (coût historique)</u>	<u>Cumul des amortiss.</u>	<u>Durée de l'amortiss.</u>
	<u>N°inventaire</u>	<u>Libellé</u>			
	20120016	PHOTOCOPIEUR ECOLE JULES VERNE(REPORT)	2 170,14	0	2
	20120017	PHOTOCOPIEUR ECOLE GASTON HOFFMA(REPORT)	2 170,14	0	2
	20120018	PHOTOCOPIEUR ECOLE FORT MOSELLE(REPORT)	2 170,14	0	2
	20120019	MOBILIER PRIMEVERES(REPORT)	3 783,79	0	10
	20120020	MOBILIER CAMILLE HILAIRE	2 232,21	0	10
	20120021	MOBILIER HANDICAPE FORT MOSELLE	1 020,19	0	1
	20120022	MOBILIER TABLEAUX(REPORT)	418,60	0	1
	20120023	MOBILIER PIGEONNIER(REPORT)	431,10	0	1
	20120024	MOBILIER TRIMAZO(REPORT)	1 234,99	0	1
	20120025	CARRELAGE ESCALIER ECOLE PRIMAIR(REPORT)	185,03	0	1
	20120027	FOURN PILATRE DE ROZIER	1 394,51	0	1
	20120028	TAPIS	3 546,21	0	5
	20120030	HOTEL DE VILLE IMPRIMERIE RPLCMT(REPORT)	354,00	0	1
	20120031	ELEC/ALIM.SECOURUE P/M.SECUR.POR(REPORT)	8 123,83	0	6
	20120032	ANTENNE D'URGENCE TRONCONNEUSE	556,14	0	1
	20120033	OUTILLAGES	1 022,56	0	1
	20120034	LUMINAIRES PERISCOLAIRES(REPORT)	965,63	0	1
	20120035	RENOUV ARMOIRE ELEC TELEGESTION(REPORT)	274,84	0	1
	20120036	RENOV ARMOIRE TELGESTION - MATER(REPORT)	265,15	0	1
	20120037	MARCHE COUVERT, CHASSIS VITRES(REPORT)	4 724,64	0	6
	20120038	10 ABRIS DE JARDINS - JARDINS FAMILIAUX	1 710,30	0	1
	20120039	PISC BELL ENSEMBLE MEUBLE LOCAL (REPORT)	4 247,00	0	10
	20120040	MATERIEL SPORT CO(REPORT)	1 890,79	0	1
	20120041	ACHAT POTELETS ET CORDON HALLE D(REPORT)	932,88	0	1
	20120042	CHAUF/CSC G.A.B./ENSEMBLE DE PRE(REPORT)	439,85	0	1
	20120043	CAISSES ENREGISTREUSES(REPORT)	34 600,28	0	10
	20120044	ACHAT LASERMETRE & MIRE TELESCOPIEUR	648,90	0	1
	20120045	POTENCE / CAMIONNETTE BENNE TRANSPORTEUR	2 891,33	0	6
	20120046	FOURN. POSE JEU RESSORT. RUE P. (REPORT)	13 868,82	0	6
	20120047	FOURN. POSE STRUCT. TOBOG. ANGEL(REPORT)	13 087,83	0	6
	20120048	FOURNITURE DE BANCS DE JARDINS(REPORT)	2 685,98	0	6
	20120049	ANNONCE CREATION AIRES DE JEUX REPU	292,11	0	0
	20120050	REG/M/NIVEAU VIDEOSURVEILLANCE	4 604,89	0	6
	20120051	SR/REMPLT MAT.P/ENTR./75 PLAQUES	3 184,35	0	6
	20120052	REG/3 MULTIMETRES+STATION WELLER	942,14	0	1
	20120053	REG/M.N TECHN. POSTE CENTRAL	2 448,81	0	6
	20120054	REG/M.NIV.+EXTENS. VIDEOSURVEILLANCE	2 416,51	0	6
	20120055	SR/REMPLT MAT.P/ENTR./POTELETS	2 511,60	0	6
	20120056	PA/ESP VERT/2 SOUFFLEURS STIHL	1 313,21	0	1
	20120057	EPI/STOCK MENUISERIE/BLOC PORTE	1 056,86	0	1

<u>Modalités d'acquisition</u>	<u>Désignation du bien</u>		<u>Valeur d'acquisition (coût historique)</u>	<u>Cumul des amortiss.</u>	<u>Durée de l'amortiss.</u>
	<u>N°inventaire</u>	<u>Libellé</u>			
	20120058	ACQUISIT.LOCAUX HEPNER R.DREYFUS DUPONT	10 724,87	0	0
	20120060	EXTRANET ELUS METZ METROPOLE ET (REPORT)	3 468,40	0	2
	20120061	(MODIFICATION) EXTRANET ELUS MET(REPORT)	2 870,40	0	2
	20120062	LOGICIEL DE GESTION DES ASSOCIA(REPORT)	2 415,92	0	2
	20120064	PANNEAU MINI COM(REPORT)	236,02	0	1
	20120065	MODEM RAD FOM-E1T1.(REPORT)	2 164,76	0	6
	20120066	ADOBE PHOTOSHOP ELEMENTS - ALIME(REPORT)	601,83	0	5
	20120067	RELEVÉ TOPOGRAPHIQUE/LOGICIELS	14 124,09	0	2
	20120070	ACHAT PHOTOCOPIEURS ECOLES(REPORT)	1 290,48	0	1
	20120071	MOBILIER RESTAURANT SCOLAIRE(REPORT)	4 179,69	0	10
	20120072	CHASSE NEIGE MANUEL REGLABLE(REPORT)	4 664,40	0	6
	20120073	MOBILIER URBAIN PLASTIQUE COURS	4 682,34	0	6
	20120074	TABLE PIQUE NIQUE ELEM AUGUSTE PROST	3 334,69	0	6
	20120075	CAMILLE HILAIRE CARTE ET POMPE LV	1 327,32	0	1
	20120076	RESTAURANT GOLF- VENTILATION(REPORT)	387,03	0	0
	20120077	REMPLACEMENT CHRONOSCORE ARSENAL(REPORT)	4 627,32	0	10
	20120078	1 TRIPORTEUR - DEMOCRATIE PARTICIPATIVE	2 710,00	0	10
	20120079	TVA INTRACOMMUNAUT. - FACT. LE POSTILLON	531,00	0	10
	20120080	MAIRIE DE QUARTIER BORNLY -CREAT.ETAGERES	1 315,60	0	1
	20120081	ELEC/H.D.V./VIDEO PROJECTEUR	1 009,42	0	1
	20120082	ATEL. PA/COFFRET DOUILLES+CLE	823,18	0	1
	20120083	CONFECT. STORES BATEAU -CABINET DU MAIRE	797,28	0	1
	20120084	DIR / HOTEL DE VILLE / F.+POSE DE STORES	1 274,93	0	1
	20120085	DIR/144 RTE THIONVILLE+REGLEMENT.+POPUL.	4 087,69	0	6
	20120086	CARTE Z24-2 POUR AUTOCOM.(REPORT)	1 248,03	0	1
	20120087	PUBLICATION MARCHES MOBILIER	720,00	0	1
	20120088	PISC SQLUX ACHAT EQUIPEMNT NATAT(REPORT)	777,76	0	1
	20120089	PASSERELLE SEILLE CONSTR. LOT 4 (REPORT)	12 150,61	0	0
	20120090	GRANGE AUX BOIS AMENAGEMENT PAYS(REPORT)	7 838,58	0	0
	20120091	CREATION AIRE DE JEUX PARC DE LA SEILLE	59 883,60	0	6
	20120092	PISC LOTH ACHAT EQUIP NATAT PAP (REPORT)	1 456,99	0	1
	20120093	GROUPE EPAM-1 NIKON + CARTE + EX(REPORT)	970,01	0	1
	20120094	CHARIOT DE LAVAGE DEVIS 240412	471,88	0	1
	20120095	MARCHE SUBSEQUENT CONSULTATION N(REPORT)	84 246,24	0	5
	20120096	JEU DE COURS MATERNELLE LE TRIMA(REPORT)	4 574,70	0	8
	20120097	MOBILIER URBAIN ECOLES PLAST REC(REPORT)	1 339,52	0	1
	20120098	ELEC/CUISINE CENTRALE /DISJONCTE(REPORT)	912,98	0	1
	20120099	PROJET SHAREPOINT FOUNDATION(REPORT)	4 760,08	0	5
	20120100	SOLUTION EXCHANGE(REPORT)	1 578,72	0	5
	20120101	MAQUETTE FOREFRONT UAG(REPORT)	1 734,20	0	5

<u>Modalités d'acquisition</u>	<u>Désignation du bien</u>		<u>Valeur d'acquisition (coût historique)</u>	<u>Cumul des amortiss.</u>	<u>Durée de l'amortiss.</u>
	<u>N°inventaire</u>	<u>Libellé</u>			
	20120102	APPAREIL A PHOTO NUMERIQUE POUR SERVICER	186,80	0	1
	20120103	BANCS POUR JARDINS CENTRES SOCIA(REPORT)	1 913,60	0	1
	20120104	EGL. SAINT SIMON SAINT JUDE, ECH(REPORT)	2 708,94	0	6
	20120105	FAUTEUILS BIBLIOTHEQUE DES JEUNE(REPORT)	952,09	0	1
	20120106	ACTUALITE LORRAINE 2012	2 592,67	0	6
	20120107	ACTUALITE LORRAINE 2012	355,64	0	1
	20120108	APPAREIL PHOTOS NIKON COOLPIX S4150 NOIR	119,90	0	1
	20120109	NIKON+OBJECTIF GD/ANGLE+ACCESOIRES	1 727,80	0	1
	20120111	PA/TRVX/DECOUPE PIERRE HUSQVARNA	1 076,40	0	1
	20120112	PRESTATION DE NUMERISATION DE DO(REPORT)	3 994,64	0	3
	20120113	GOUPE EPAM-1 APPLE + 1 IOMEGA PO(REPORT)	2 132,81	0	6
	20120114	FOURNITURE MATERIEL INFO. MARCHE(REPORT)	22 867,17	0	5
	20120115	FOURNITURE MATERIEL INFO. MARCH(REPORT)	18 510,09	0	5
	20120116	FOURNITURE MATERIEL INFO. MARCHE(REPORT)	23 220,40	0	5
	20120117	MOBILIER RASED H.DE QUEULEU(REPORT)	414,65	0	1
	20120118	MOBILIER RESTAURANT(REPORT)	971,82	0	1
	20120119	MOBILIER RESTO SABLON(REPORT)	1 684,33	0	1
	20120120	MOBILIER LOUIS PERGAUD(REPORT)	940,63	0	1
	20120121	MOBILIER PLANTIERES(REPORT)	298,52	0	1
	20120122	JEU DE COUR ECHANGE DE PANNEAUX(REPORT)	1 638,52	0	1
	20120123	CHAUF/LOGT R.MERCY/MITIGEUR/LR9B27	124,00	0	1
	20120124	CHAUF/LANDONVILLERS/ROB TEMPOSTOP	314,17	0	1
	20120125	EPI/POUSSE NEIGE/ROULETTES GUIDES	113,29	0	1
	20120126	CHAUF/EP HTS QUEULEU/CUVETTE+ABAT	210,93	0	1
	20120127	CHAUF/MAT.ARBRE ROUX/FOURN.SANITAIRE	587,10	0	1
	20120128	1 JOURNEE DE FORMATION GESTES 1ER SECOUR	777,40	0	1
	20120129	PUBLICATION MARCHE MOBILIER	1 157,96	0	1
	20120130	MAT COCCINNELLES SECURISATION JE(REPORT)	3 564,08	0	1
	20120131	MISE EN SECURITE JEUX PETITS POU(REPORT)	1 826,29	0	1
	20120132	MISE EN SECURITE JEUX MAT CHARDO(REPORT)	1 375,40	0	1
	20120133	CUISINE CENTRALE MARMITE MULTIFONCT°	44 327,99	0	15
	20120134	TVA INTRACOM SABEMAF 12010158	8 688,00	0	10
	20120135	DIR/SECURISATION H.D.V./VENTOUSES	2 116,94	0	1
	20120136	MANIF/ARMOIRE DE DISTRIBUTION SU(REPORT)	16 964,06	0	10
	20120137	MATERIEL COMPLEMENTAIRE POUR SONO	170,30	0	1
	20120138	STADE DE RUGBY GAB ACHAT PANNEAUX	235,61	0	0
	20120139	PA/PROP.URB./BALAYEUSE 2M3 HAKO	91 949,67	0	10
	20120140	PR.U/CA184HQ/MAT.DENEIG/CAMION BENNE 19T	135 698,16	0	10
	20120141	PA/ESPACES PUBLICS/SCIE SOL GOLZ FS170C	2 380,04	0	10
	20120142	MANIF/CA890HR/CAMION PLATEAU GRUE LEVAGE	100 033,44	0	10

<u>Modalités d'acquisition</u>	<u>Désignation du bien</u>		<u>Valeur d'acquisition (coût historique)</u>	<u>Cumul des amortiss.</u>	<u>Durée de l'amortiss.</u>
	<u>N°inventaire</u>	<u>Libellé</u>			
	20120143	PASSERELLE SEILLE CONSTR. LOT 4 (REPORT)	34 116,78	0	0
	20120144	VOILES ESPACES VERTS(REPORT)	553,75	0	0
	20120145	ACHAT D'UNITES DE PUBLICATION	900,00	0	0
	20120146	PONCEUSES	636,68	0	1
	20120147	CAFETIERES + BOUILLOIRES	109,70	0	1
	20120148	CASD/CAMERA MOBILE360° SOUS DOME EXT.	2 887,50	0	10
	20120149	OUVRAGE FONDS ANCIEN(REPORT)	180,00	0	0
	20120150	ACQUISITION D'UNE ESTAMPE(REPORT)	130,00	0	0
	20120151	ACQUISITION D'UN OUVRAGE ANCIEN(REPORT)	2 616,82	0	0
	20120152	TVA INTRACOMMUNAUTAIRE	17 223,61	0	4
	20120153	ACQUISITION D'UNE AFFICHE PATRIMONIALE	368,00	0	0
	20120154	7 GRAVURES ANCIENNES	3 100,00	0	0
	20120155	GRAVURES DE L ARTISTE MESSIN LOU ALBERTL	6 000,00	0	0
	20120156	CHAUF/PREBYTERE MAGNY/EVIER+WC+MIT	525,08	0	1
	20120157	CAFETIERES THERMOS + BOUILLOIRES ...	123,70	0	1
	20120158	FOURNITURE DE BACS / ALEC REC.	269,46	0	1
	20120159	ASPIRATEURS POUR ECOLES ET SERVICES DEV	915,30	0	1
	20120160	BOITIERS DE FILTRAGE POUR LES EC(REPORT)	13 347,36	0	5
	20120161	PRESTATIONS LICENCES McAfee(REPO(REPORT)	9 392,95	0	5
	20120162	MISE EN PLACE DU LOGICIEL SAFENE(REPORT)	2 870,40	0	3
	20120163	MOBILIER SCOLAIRE	1 805,48	0	1
	20120164	CUISINE CENTRALE POSE TRANSFORMATEUR MAR	285,41	0	10
	20120165	FOURNITURE EXTINCTEURS	1 233,08	0	1
	20120166	MARCHE COUVERT, CARRELAGE AIRE L(REPORT)	3 134,72	0	6
	20120167	GOLF ETANCHEITE STATION DE POMPA(REPORT)	4 716,52	0	0
	20120168	GY BELLECROIX-RPLCT POMPE	1 371,35	0	1
	20120169	PISC SQLUXEMBOURG REFRIGERATEUR DARTY	289,00	0	1
	20120170	PISC SQLUXEMBOURG MICRO-ONDES DARTY	94,90	0	1
	20120171	PISC LOTH ACHAT EQUIPNT NAT ABYS(REPORT)	858,81	0	1
	20120172	PISC BELLE MICRO-ONDES DARTY	89,00	0	1
	20120173	REFECTION GAZON SYNTH. R. CHAPEL(REPORT)	20 465,95	0	0
	20120174	ELEC/ACQUISIT-ECRANS PLASMA+ENCEINTE	14 495,22	0	10
	20120175	ACQUISIT-CONFERENCE-REGIE-MIXAGE(REPORT)	9 128,17	0	10
	20120176	ACQUISIT-MICROPHONES HF + RECEPTEURS	8 740,22	0	6
	20120177	ACQUISIT-ECRANS PLASMA + ACCESSOIRES	13 065,10	0	6
	20120178	PA/TRAVAUX/CONTENEUR A ENROBES	33 920,00	0	10
	20120179	VERS.FONDS CONCOURS METTIS	1 700 000,00	0	10
	20120180	PHOTOCOPIEURS POUR DIVERS SERVIC(REPORT)	11 043,03	0	5
	20120181	BOAMP GEST. SCOLAIRE & PERISCOLAIRE	720,00	0	2
	20120182	SYSTEME DE GEOLOCALISATION DANS (REPORT)	2 176,72	0	2

<u>Modalités d'acquisition</u>	<u>Désignation du bien</u>		<u>Valeur d'acquisition (coût historique)</u>	<u>Cumul des amortiss.</u>	<u>Durée de l'amortiss.</u>
	<u>N°inventaire</u>	<u>Libellé</u>			
	20120183	BOAMP EVOLUTION DES BAIES	720,00	0	2
	20120184	ECOLE LES PEUPLIERS REMPLACEMENT DES DAL	147,56	0	1
	20120185	STOCK DEPOT ENROULEURS & RACCORDS	1 505,45	0	1
	20120186	PANNEAU1600 200045050+UAC S235JRLC30154	149,69	0	1
	20120187	CONGELATEUR POUR RESTAURANT 4 BORNES	645,84	0	10
	20120188	CUISINE CENTRALE DEPLACEMENT MARMITE EXI	274,00	0	10
	20120189	VEST.ES METZ+UL PLANT./PLANS INTERVENT°	156,08	0	1
	20120190	ACHAT MATERIEL HALLE D'ATHLETISM(REPORT)	1 299,58	0	1
	20120191	SUBV.EQUIP.PARTICIP.VILLE CHAUFF(REPORT)	13 628,00	0	1
	20120192	ACTE N°11 387 DCM 27/10/2011 SU(REPORT)	226,00	0	1
	20120193	ACTE N° 11 387 DCM 27/10/2011 SU(REPORT)	1 800,00	0	5
	20120194	ACTE N° 11 387 DCM 27/10/2011 SU(REPORT)	1 500,00	0	5
	20120195	LIVRES LORRAINS ALAIN HELISSEN	24,00	0	1
	20120196	CASD/MODIF. TOTEM BORNE	574,08	0	1
	20120197	CASD/ONDULEURS MAINTENANCE POLICE NATION	833,99	0	1
	20120198	SR/SUPPORTS ALU	2 930,20	0	6
	20120199	CASD/ANTENNES ACTIVES	1 161,36	0	1
	20120200	SR/POTELETS BOULE	3 169,40	0	6
	20120201	MANIF/100 GRILLES EXPOSITION+PIEDS+CLIPS	6 637,80	0	8
	20120202	MANIF/SONO PROTOCOLAIRES/2 ENSEMBLES LIB	5 988,77	0	8
	20120203	MANIF/AVIS APPEL PUBLIC FOURN.PASSE CABL	984,37	0	1
	20120204	MANIF/PAVILLON BRESIL	93,83	0	1
	20120205	MANIF/AMELIOR.LAC AUX CYGNES/60 PROJETE	89 998,70	0	10
	20120206	63AMR/ATTELAGE-RELEVAGE AVANT	2 152,80	0	6
	20120207	TVA INTRACOMMUNAUTAIRE	6 648,00	0	8
	20120208	PA/AVIS ATTRIBUTION BALAYEUSE CHASSIS PL	192,02	0	10
	20120209	PA/AVIS APPEL PUBL. BALAYEUSE CHASSIS PL	968,35	0	10
	20120210	PA/ANNONCE A.O.FOURN.VEHICULES+ENGIN	720,00	0	10
	20120211	PA/AVIS A.P. FOURN.VEHICULE PARC AUTO	1 151,60	0	10
	20120212	CENTRE BON PASTEUR - 1 ARMOIRE A RIDEAUX	861,40	0	1
	20120213	TITREUSES - ADAPTATEURS - DIVERS...	729,78	0	1
	20120214	MAT LES ROITELETS SECURISATION J(REPORT)	229,09	0	5
	20120215	MAT LES MYOSOTIS SECURISATION JE(REPORT)	1 052,48	0	5
	20120216	SECURISATION JEUX MAT LE PIGEONN(REPORT)	2 779,50	0	5
	20120217	STOCK DEPOT QUINCAILLERIE	5 022,97	0	10
	20120218	CHAUF/EP PILATRE/URINOIRS+ACCESOIRES	499,84	0	1
	20120219	CHAUF/EP PILATRE DE ROZIER/BASSIN CHASSE	520,27	0	1
	20120220	CHAUF/MAT SYMPHONIE/MITIGEUR+ACCES	249,31	0	1
	20120221	DIR/MAT COCCINELLES/SERRURE+ACCESS	342,15	0	1
	20120222	DIR/EP LES PEPINIERS/SERRURE+ACCESS	225,72	0	1

<u>Modalités d'acquisition</u>	<u>Désignation du bien</u>		<u>Valeur d'acquisition (coût historique)</u>	<u>Cumul des amortiss.</u>	<u>Durée de l'amortiss.</u>
	<u>N°inventaire</u>	<u>Libellé</u>			
	20120223	DIR/MAT LES PLANTES/TREUILS DE VOLETS	71,76	0	1
	20120224	EPI/GS ROCHAMBEAU/CAISSON SOUS EVIER	70,56	0	1
	20120225	DIR/ECKMANN CHATRIAN/SERRURES+CYLINDRE	1 544,28	0	1
	20120226	DIR/MAURICE BARRES/SERRURES+CYLINDRES	599,38	0	1
	20120227	DIR/MAURICE BARRES/SERRURES+CYLINDRES	57,93	0	1
	20120228	DIR/GS HTS DE VALLIERES/SERRURES+CYL.	423,67	0	1
	20120229	ELEC/STOCK MAGASIN/CONVECTR F117T	767,11	0	1
	20120230	CHAUF/MAT.J.MORETTE/RADIATEURS+ACCESS	2 169,76	0	6
	20120231	AMENAGEMENT DES BUREAUX DE LA NUIT BLANC	2 351,81	0	10
	20120232	FO GRANGES AUX BOIS MODIFICATION LIAIS	4 536,31	0	0
	20120233	FO CIMETIERE DE L'EST - MODIFICATION DE	4 072,46	0	0
	20120234	CHAUF/EP BARRES/URINOIRS+ACCESSOIRES	643,88	0	1
	20120235	CHAUF/LOGT R. MERCY/CUVETTE WC+ACCES	152,26	0	1
	20120236	CHAUF/LOGT R.PANGE/CUVETTE WC+ACCES	139,20	0	0
	20120237	CHAUF/EP LES ILES/RADIATEURS+RACCORDS	1 468,42	0	0
	20120238	POUBELLE ET MARCHE PIED RESTAURANTS PERI	2 322,51	0	6
	20120239	REMPLACEMENT ROUES CHARIOTS FOUR & ROBIN	915,20	0	1
	20120240	RESTAURANT HAUTS DE VALLIERE INT LAVE VA	956,03	0	1
	20120241	RESTAURANT HAUTS DE VALLIERES BRAS DE RI	1 000,35	0	1
	20120242	REST SCOL STE THERESE POSE CARRELAGE ENT	1 327,56	0	1
	20120243	ENREGISTREUR PORTABLE + MICROS + CABLES	542,00	0	1
	20120244	EQUIPEMENTS DIVERS HALLE D'ATHLETISME	3 156,24	0	10
	20120245	PISCI LOTHAIRE PELLE ET SERPETTE	94,00	0	1
	20120246	PISC BELLET COLLIERS SOBER DIRECT MEDICA	1 850,00	0	1
	20120247	PISC BELLET LIT INFIRMERIE FUTURAPLAY	682,92	0	1
	20120248	DIR/PRESBYTERE QUEULEU/SERRURES+ACCESS	731,00	0	1
	20120249	CHAUF/PRESBYTERE N.DAME/CHAUFFE EAU+ACC	292,77	0	1
	20120250	FOURNITURE DE CORBEILLE(REPORT)	17 545,32	0	8
	20120251	CASD/REMP. BORNE AUTOMATIQUE	2 760,56	0	6
	20120252	SR/PANNEAUX DE SIGNALISATION	12 634,25	0	6
	20120253	CHAUF/STOCK/DIVERS MITIGEURS	1 126,15	0	1
	20120254	ELEC/REGLEMENTATION/DECAMETRE	135,97	0	1
	20120255	DIVERS ACHATS EN 2012	2 128,93	0	1
	20120256	GSM EN OUVERTURE DE LIGNE.(REPORT)	763,05	0	1
	20120257	ACQUISITION FAX BROTHER	355,00	0	1
	20120258	BLACKBERRY EN OUVERTURE DE LIGNE/MME BEN	117,21	0	1
	20120259	MOBILIER NOTRE DAME(REPORT)	1 262,63	0	1
	20120260	MOBILIER SCOLAIRE	498,61	0	1
	20120261	MOBILIER SCOLAIRE	1 756,36	0	1
	20120262	CHAUF LOGEMT GAB/BAC DOUCHE	401,86	0	1

<u>Modalités d'acquisition</u>	<u>Désignation du bien</u>		<u>Valeur d'acquisition (coût historique)</u>	<u>Cumul des amortiss.</u>	<u>Durée de l'amortiss.</u>
	<u>N°inventaire</u>	<u>Libellé</u>			
	20120263	CHAUF CLAIRIERE ROBINET+BASSIN	870,04	0	1
	20120264	EPI/RS STE THERESE/BLOC PORTE	155,40	0	1
	20120265	EPI/GS ROCHAMBEAU/PLAN DE TRAVAIL	116,41	0	1
	20120266	CUISINE CENTRALE FOURN & POSE DOUCHETTE	486,12	0	10
	20120267	RESTAURANT STE THERESE POMPE ET ELECTROV	1 175,30	0	10
	20120268	RESTAURANT PLANTIERES KIT FLOTTEUR SURCH	347,23	0	10
	20120269	RESTAURANT SCOLAIRE PLANTIERES REFECTION	3 289,00	0	10
	20120270	CHAUF/CIMETIERE EST/MITIGEURS+BASSIN CHA	381,82	0	1
	20120271	1 REFRIGERATEUR - SERVICE ETAT CIVIL	312,00	0	1
	20120272	1 PERFORATEUR - SERVICE ETAT-CIVIL	308,57	0	1
	20120273	CLOISON MOBILE POUR HALLE D'ATHLETISME	2 540,30	0	6
	20120274	DIR/PISCINE LOTHAIRES/SERRURES	605,45	0	1
	20120275	OUTIL CAD.(REPORT)	325,31	0	1
	20120276	TVA INTRACOM SABEMAF 12020256	54,00	0	0
	20120277	TVA INTRACOM SABEMAF 12020307	95,00	0	0
	20120278	AVIS DE CONSULT. COMPACTEUR MARCHÉ COUVE	330,24	0	1
	20120279	G.P.V.METZ-BORNY -MARCHÉ MAITRISE OEUVRE	25 125,57	0	5
	20120280	PISCI LOTHAIRES BOUILLOIRES	59,80	0	1
	20120281	CONTENERS ORDURES CENTRE SOCAUX(REPORT)	1 435,20	0	1
	20120282	PROLONGT RUE BELCHAMPS-ETUDES	8 372,00	0	5
	20120283	PARC DE LA SEILLE MISSION OPC AB(REPORT)	3 802,49	0	0
	20120284	REG/REPLACEMENT CONTROLEURS TRAFIC/CARTE	4 984,33	0	8
	20120285	CASQUES VELOS HELMET COOL BUTTERLY	1 196,00	0	1
	20120286	ELEC/VESTIAIRE R.CANAL/HOTTE/LR4576	285,45	0	1
	20120287	CHAUF/GARAGE P.L./CIRCULATEUR SANITAIRE	296,91	0	1
	20120288	CHAUF/STOCK MAG/EVIERS+ACCESSOIRES	1 698,10	0	1
	20120289	CHAUF/STOCK MAG/CHAUFFE EAU+ACCESS	537,67	0	1
	20120290	CHAUF/ATELIER/LEVE CHAUFFE EAU	770,21	0	1
	20120291	ELEC/ALARME VOL ATELIERS/CENTRALE+BATTER	2 652,73	0	6
	20120292	MANIF/TOILES DE STANDS	14 501,50	0	10
	20120293	AVIS FOURNITURE ET POSE DE JEUX	1 371,76	0	0
	20120294	MISSION SPS POSTE DE REFOULEMENT(REPORT)	478,40	0	0
	20120295	MOBILIER POUR CABINET DU MAIRE(REPORT)	1 971,01	0	1
	20120296	BUREAUX ET CAISSONS SERVICE ESPA(REPORT)	2 938,57	0	10
	20120297	MOBILIER POUR DIVERS SERVICES(REPORT)	8 314,59	0	12
	20120298	REPLACEMENT SIEGE POUR Mr PARDONNET	1 222,07	0	1
	20120299	MODULES E-TIERS et E-MARCHES(REPORT)	28 664,53	0	4
	20120300	BLACKBERRY EN OUVERTURE LIGNE MME BALS.	58,60	0	1
	20120301	MOBILIER SCOLAIRE	1 684,57	0	1
	20120302	STOCK CARRELAGE DEPOT(REPORT)	435,50	0	1

<u>Modalités d'acquisition</u>	<u>Désignation du bien</u>		<u>Valeur d'acquisition (coût historique)</u>	<u>Cumul des amortiss.</u>	<u>Durée de l'amortiss.</u>
	<u>N°inventaire</u>	<u>Libellé</u>			
	20120303	ELEC/CONFORMITE ELECTRICITE/DIVERS CHANT	3 657,87	0	6
	20120304	ELEC/DIV. ECOLES/ALARME INCENDIES	1 495,00	0	1
	20120305	CHAUF/EP STE THERESE/REPARATION MITIGEUR	678,13	0	1
	20120306	CHAUF/MAT 4 BORNES/REPARATION MITIGEUR	89,70	0	1
	20120307	CHAUF/MATSYMPHONIE/REPARATION MITIGEUR	249,96	0	1
	20120308	VIDEO PROJECTEUR CAMILLE HILAIRE	1 960,00	0	1
	20120309	RESTAURANT DE MAGNY REMPLACEMENT VITRERI	3 879,23	0	10
	20120310	TVA INTRACOM SABEMAF FACT 12010150	56,00	0	0
	20120311	LUMINAIRES PERISCOLAIRES(REPORT)	135,20	0	1
	20120312	MANIF/FOIRES/DISJONCTEURS P/ARMO(REPORT)	3 414,74	0	6
	20120313	SCE REGLEMENTAT-APPAREIL PHOTO NUMERIQUE	39,00	0	1
	20120314	DESTRUCTEUR PAPIER POUR POLICE MUNICIPAL	112,21	0	1
	20120315	STADE BORNAY REMPLACEMENT D'UNE C(REPORT)	22 293,44	0	0
	20120316	STADE BARON DUFOUR REMPLACT FILET	9 526,14	0	0
	20120317	STADE MAGNY-REPLACT CLOTURE	2 314,26	0	0
	20120318	PISC LUXEMBOURG REMPLA SERVOMOTEUR CHAUF	314,31	0	1
	20120319	PISCI LOTHAIRES TRAVAUX EN CHAUFFERIE REM	961,94	0	1
	20120320	PISCI BELLETANCHE ACHAT NETTOYEUR KARCH	359,99	0	1
	20120321	ECHELLES SECTEURS	1 398,12	0	1
	20120322	REG/MISE A NIVEAU CAMERAS PC REG/MAINTEN	8 582,50	0	8
	20120323	DIR/ATELIER/ECHELLE A COULISSE 3 PLANS A	1 289,29	0	1
	20120324	ILLUM/RTE DE LORRY/MOTIFS DE NO	11 437,11	0	6
	20120325	PA/PROPRETE URB./SALEUSE P/CAMION BENNE	19 937,32	0	10
	20120326	PA/ESP.V./5 DEBROUSSAILLEUSES STIHL FS 3	3 163,42	0	10
	20120327	PA/ESP.VERTS/9 SOUFFLEURS BR600	5 564,99	0	10
	20120328	PA/ESP.V./1 MOTO POMPE ROBIN TP36EX	412,62	0	10
	20120329	VIDEO PROJECTEUR EPSON	477,20	0	1
	20120330	ANNONCE AVIS D'APPEL PUBLIC A LA CONCUR	1 035,17	0	5
	20120331	GRAVURE GRAOULLY PAR PATRICIA GE(REPORT)	80,00	0	0
	20120332	ACQUISITIONS VODAINE	700,00	0	0
	20120333	ACQUISITION D'UN OUVRAGE ANCIEN	49,00	0	0
	20120334	ACQUISITION D'UN OUVRAGE ANCIEN	90,00	0	0
	20120335	ACQUISITIONS D'OUVRAGES ANCIENS DE VERLA	1 555,00	0	0
	20120336	MAQUETTE ORIGINALE DE JEAN MORETTE	600,00	0	0
	20120337	2 GRAVURE D'1 M2 CHACUNE	2 000,00	0	0
	20120338	TVA INTRACOM. LIBTAIRIE ANTOINE	3,00	0	0
	20120339	PA ATELIER VL/CRIC ROULEUR EXTRA PLAT 2T	299,00	0	1
	20120340	ABATTAGE D ARBRES SUR LA VILLE DE METZ	12 827,10	0	0
	20120341	C.S.C. QUEULEU - ECLAIRAGE PUBLIC	13 495,91	0	6
	20120342	ANNONCE AVIS D'APPEL PUBLIC A LA CANDID	878,39	0	5

<u>Modalités d'acquisition</u>	<u>Désignation du bien</u>		<u>Valeur d'acquisition (coût historique)</u>	<u>Cumul des amortiss.</u>	<u>Durée de l'amortiss.</u>
	<u>N°inventaire</u>	<u>Libellé</u>			
	20120343	LICENCES BAIES DE STOCK. ET SAUVEGARDE	13 776,72	0	5
	20120344	BAIES DE STOCKAGE ET DE LA SAUVEGARDE	68 968,42	0	5
	20120345	LEVERS TOPOGRAPHIQUES RN3 ET RUE DU GENE	8 820,50	0	5
	20120346	PERISCOLAIRE LES ISLES ECLAIRAGE ET REMI	1 665,43	0	1
	20120347	ECOLE FORT MOSELLE VOLIGES PLASTIQUE	1 210,95	0	1
	20120348	CTRE SOC.CULTUREL STE BARBE -ACQUISITION	1,00	0	0
	20120349	ASSISTANCE MISE A JOUR LOGICIEL (REPORT)	3 955,77	0	5
	20120350	TRAVAUX FO ECOLE COLUCCHI METZ	1 276,13	0	0
	20120351	TRAVAUX FO RUE DE LA PATROTTE A METZ	2 266,84	0	0
	20120352	TRAVAUX FO LIAISON HARMONY PARK - CTC	2 144,43	0	0
	20120353	TRAVAUX FO LIAISON HARMONY PARK - SCE IN	1 683,97	0	0
	20120354	TRAVAUX FO LIAISON CESCO METZ	1 276,13	0	0
	20120355	TRAVAUX FO LIAISON PISCINE LOTHAIRE METZ	1 276,13	0	0
	20120356	TRAVAUX FO LIAISON MEDIEATEQUE DE BORN M	4 970,83	0	0
	20120357	MOBILIER SCOLAIRE	48,03	0	1
	20120358	CHAUF/LOGT.R.DES BLEUETS/CUIVRE+PVC+ROBI	495,85	0	1
	20120359	EPI/MAT ROCHAMBEAU/REVETEMENT SOL	250,27	0	1
	20120360	VELOS ECOLES DIVERSES	542,92	0	1
	20120361	CHAUF/EP NOTRE DAME/FLOTTEUR+JOINT/MR174	389,97	0	1
	20120362	CHAUF/EM ARBRE ROUX+4 BORNES/SIPHONS	305,63	0	1
	20120363	CHAUF/CLASSE PASSERELLE/BASSIN DE CHASSE	653,08	0	1
	20120364	CHAUF/LOGT N.LOURDES/EVIER+MEUBLE+ACCESS	274,85	0	1
	20120365	ELEC/EP PILATRE DE ROZIER/INTERPHONE	569,62	0	1
	20120366	CHAUF/MAT LES MESANGES/ROBINETS+ACCESS	301,99	0	1
	20120367	DIR/EP LANDONVILLERS/STORE VELUX	300,67	0	1
	20120368	EPI/EP SEILLE/FERMES PORTES+SERR.	667,42	0	1
	20120369	CHAUF/MAT.JEAN MORETTE/MITIGEUR+ACCES.	150,55	0	1
	20120370	CHAUF/BON PASTEUR/CHAUFFE EAU+ACCESS	587,59	0	1
	20120371	RENOUV PC CENTRAL DE TELEGESTION	3 958,76	0	1
	20120372	RENOUVELLEMENT MATERIEL DE TELEGESTION	14 851,93	0	6
	20120373	REMP. BORNE ELECT. PLACE DU MARCHÉ A BO	3 466,01	0	6
	20120374	PALAIS DES SPORTS ACHAT MAT SONO	1 253,17	0	1
	20120375	ELEC/PISCINE BON PASTEUR/SECHE CHEVEUX	2 368,08	0	6
	20120376	CHAUF/PISCINE LOTHAIRE/ROBINET TEMPO	315,61	0	1
	20120377	AFFICHEURS LUMINEUX A LED -PANNEAUX INFO	34 624,20	0	10
	20120378	CHAUF/ORCHESTRE NATIONAL/CHAUF.EAU+ACC	592,89	0	1
	20120379	EPI/LOGT BELLECROIX/BLOC PORTE	163,94	0	1
	20120380	EPI/GS LES ILES/BLOC PORTE	103,10	0	1
	20120381	CUISINE CENTRALE POSE PLINTHES INOX	3 349,28	0	10
	20120382	RESTAURANT MAGNY APPAREIL ANTI INSECTES	372,28	0	10

<u>Modalités d'acquisition</u>	<u>Désignation du bien</u>		<u>Valeur d'acquisition (coût historique)</u>	<u>Cumul des amortiss.</u>	<u>Durée de l'amortiss.</u>
	<u>N°inventaire</u>	<u>Libellé</u>			
	20120383	F/P DE 7 EXTINCTEURS CO2 POUR LES TRANSF	364,00	0	1
	20120384	FOURNITURE EXTINCTEURS	674,54	0	1
	20120385	DESTRUCTEUR DE PAPIER POUR FOURRIERE AUT	112,21	0	1
	20120386	STADE DE PLANTIERES	956,80	0	0
	20120387	STADE APM POSE D'UNE CLOTURE ET D'UN POR	4 006,60	0	0
	20120388	VITRINE AFFICHAGE STADE DE RUGBY	310,96	0	1
	20120389	GYMNASE SQUARE DU LUXEMBOURG GRADINS	1 330,55	0	1
	20120390	PISCI LOTHAIRE ACHAT D UN CHARIOT DIABLE	34,90	0	1
	20120391	PISCI BELLETANCHE ACHAT D UN ENROULEUR J	49,90	0	1
	20120392	DIAGNOSTIC ENERG - CENTRE CULTUR(REPORT)	7 288,13	0	5
	20120393	CHARIOT PLATE FORME-POTEAUX DE GUIDAGE E	1 557,19	0	1
	20120394	CHEMISES DE PROTECTIONS EN POLYESTER	2 094,02	0	6
	20120395	ASPIRATEUR KARCHER-ESCABEAU-PORTE EMBOUT	347,24	0	1
	20120396	EPI/ARCHIVES MUNICIPALES/ROULETTES	248,00	0	1
	20120397	DIR/CSC GRANGE AUX BOIS/VOLET RO(REPORT)	375,54	0	1
	20120398	FOURN. ET POSE DE JEUX PLACE DE LA REPUB	11 436,15	0	10
	20120399	AIRE DE JEUX DU GRAND SEMINAIRE	45 314,05	0	10
	20120400	STORES ELYSEE N° 18 SUIVANT DEVIS DC2466	1 076,40	0	1
	20120401	APPAREIL PHOTO	297,80	0	1
	20120402	CASD/REEMPL. JALONNEMENT DYNAMIQUE	10 728,12	0	8
	20120403	SR/SUPPORTS SESALYS POUR BIMATS	1 010,10	0	1
	20120404	CASD/MODIF TOTEM 2 FENETRES	595,61	0	1
	20120405	CASD/ENTRETIEN DE LA VIDEO/BLOC ALIMENTA	2 467,23	0	6
	20120406	CASD/ENTRETIEN BORNE AUTO.	917,33	0	1
	20120408	MISE EN OEUVRE DE LA GESTION DES(REPORT)	3 767,40	0	3
	20120409	LOG. FINANCES NOUVEAU SERVEUR & SRV EGRH	1 130,22	0	3
	20120410	PC HP PROBOOK 6560B & ACCESSOIRES MME J	1 145,77	0	1
	20120411	ECOLE DE LA SEILLE FOURNITURE PORTES	809,41	0	1
	20120412	APPAREILS A PHOTOS NUMERIQUES POUR POLIC	394,32	0	1
	20120413	PISCI BELLETANCHE TABLES A LANGER VESTIA	1 059,66	0	1
	20120414	SANGLES D'ARCHIVAGE	1 376,60	0	1
	20120415	ASPIRATEURS ELECTRONIQUES ET SACS DE TRA	2 824,95	0	6
	20120416	REG/MISE A NIVEAU CAMERAS/ENCODEURS+SUPP	2 473,33	0	1
	20120417	Lattes bancs	3 162,34	0	0
	20120418	PASSERELLE SEILLE CONSTR. LOT 6 (REPORT)	24 119,70	0	0
	20120419	PASSERELLE SEILLE CONSTR. LOT 4 (REPORT)	3 337,58	0	0
	20120420	SR/PANNEAUX DE POLICE	9 112,80	0	10
	20120421	CHAUF/DOUCHE PROPLETE/CHAUFFE EAU	280,56	0	1
	20120422	CHAUF/MARTEAUX PERFORATEURS+PERFORA.+SCI	2 943,10	0	6
	20120423	EPI/SERRURERIE/MEULEUSE+COFFRET FORETS	453,33	0	1

<u>Modalités d'acquisition</u>	<u>Désignation du bien</u>		<u>Valeur d'acquisition (coût historique)</u>	<u>Cumul des amortiss.</u>	<u>Durée de l'amortiss.</u>
	<u>N°inventaire</u>	<u>Libellé</u>			
	20120424	ELEC/MEULEUSE ANGLE+2 PERFO+SCIE SAUTEUS	1 849,36	0	1
	20120425	EPI/PLASTIFIEUSE+POCHETTES	355,40	0	1
	20120426	EPI/PLATEFORME TRAVAIL PEINTRES/2 ESCAB	1 554,80	0	1
	20120427	MANIF/5 TENTES PAGODE LAURALU 5 X 5	15 585,38	0	1
	20120428	MANIF/FOURN.PASSE CABLES	20 787,44	0	10
	20120429	MANIF/3 PAVILLONS VILLE DE METZ	975,58	0	1
	20120430	MANIF/FOURN.TOILES DE TENTES DOUBLET 5 X	32 923,49	0	10
	20120431	ELEC/MEDIATHEQUE PONTIFFROY/INTERPHONE	1 900,74	0	1
	20120432	ETUDE POLLUT/TERRAIN RUE C.AUBERTIN	6 552,88	0	5
	20120433	MOBILIER COURS MATERNELLE FLUTE ENCHANTE	7 273,02	0	8
	20120434	REPL. BORNE ELECT. PLACE DU MARCHE A BO	3 504,40	0	6
	20120435	SONOMETRES PROFESSIONNELS	880,52	0	1
	20120436	JARDINS FAMILIAUX - EQUIPEMENT	419,80	0	1
	20120437	1 CAFETIERE PHILIPS - AGORA	42,90	0	1
	20120438	C.O. BELELCROIX, REMPLT CHASSIS (REPORT)	4 772,04	0	0
	20120439	SMEC TENNIS REMPLACEMENT POMPE	3 348,80	0	0
	20120440	CONTROLE DES PISTES STADE DEZAVELLE	2 463,76	0	0
	20120441	PISCI LUXEMBOURG REPARATION CONDUIT DEC	1 189,76	0	1
	20120442	PIS BELLETANCHE MODULABLE BARRIERE DE SE	759,46	0	1
	20120443	COMMANDE DVD ADULTES	115,70	0	1
	20120444	BELCHAMPS-AMO TF SAREMM(REPORT)	10 925,46	0	1
	20120445	ETUDE CIRCULATION ZONE 2 FONTAINES	23 005,06	0	5
	20120446	ACQ. TERR. TERRES NOIRES - STEMART	1 152,76	0	0
	20120447	HON. ACQ. STEMART	619,71	0	0
	20120448	ECHANGE IMMEUBLES RURAUX	25 358,00	0	0
	20120449	HONOR.ECHANGE CONSOERTS STEMART-VILLE	756,72	0	0
	20120450	ACQU PREEMPTION TERRAIN RUE CANROBERT	40 000,00	0	0
	20120451	AVIS D'APPEL PUBLIC A LA CONCURRENCE -MA	900,00	0	5
	20120452	AVIS APPEL PUB CONC MISE EN RESEAU NUMER	1 312,49	0	5
	20120453	ACHAT PANNEAU VITRINE JARDIN PARTAGE	1 695,93	0	0
	20120454	ABATTAGE DE 12 PEUPLIERS AUX PALAIS DESS	2 159,98	0	0
	20120455	CASD/MOTEUR POUR BORNE AITA	7 654,40	0	8
	20120456	SR/BALISSETTES/PANNEAUX PLASTIQUES	2 707,74	0	6
	20120457	REG/REMPLACEMENT CONTROLEURS	14 639,04	0	10
	20120458	MATERIEL DE MENAGE POUR ECOLES ET SERVIC	1 387,18	0	1
	20120459	LOGICIEL DE GESTION DES ASSOCIA(REPORT)	4 174,04	0	2
	20120460	ACHAT MICRO-ONDES	136,34	0	1
	20120461	PISCI BON PASTEUR ACHAT D UN MINI FOUR	89,90	0	1
	20120462	FAUTEUIL PERSICOL	929,29	0	1
	20120463	PISC LOTHAIRES CHARGEUR UNIVERSEL	113,40	0	1

<u>Modalités d'acquisition</u>	<u>Désignation du bien</u>		<u>Valeur d'acquisition (coût historique)</u>	<u>Cumul des amortiss.</u>	<u>Durée de l'amortiss.</u>
	<u>N°inventaire</u>	<u>Libellé</u>			
	20120464	NUMERISATION DE DOCUMENTS ANCIEN(REPORT)	46 000,00	0	3
	20120465	JEUX SUR CONSOLES	793,79	0	1
	20120466	ALLEE DES BOSQUETS-ECLAIRAGE PUB(REPORT)	2 489,86	0	0
	20120467	VISSEUSE	477,41	0	1
	20120468	TVA INTRACOMMUN. 19.6 %	362,00	0	1
	20120469	MANIF/BACHE AVEC LOGO VILLE DE METZ P/ST	7 574,87	0	10
	20120470	ARROS/STADE DEZAVELLE/ARROSEUR TORO+ CON	1 914,44	0	0
	20120471	ACQUISITION D'UNE SONO	530,00	0	1
	20120472	ACQ. TIROIR ET BAC LEXMARK PR SUPPORT	1 523,70	0	1
	20120473	ASPIRATEUR DE BRICOLAGE KARCHER	204,99	0	1
	20120474	1 TELEVISION SALLE EXPOSITION MEDIATHEQU	469,98	0	1
	20120475	TELEVISION POUR FORMATION IBR	399,00	0	1
	20120476	ASPIRATEUR POUR LE DEPARTEMENT IBR	149,99	0	1
	20120477	EPI/PROMENADE HILDEGARDE/BOIS	317,22	0	0
	20120478	SR/POTELETS BOULE	3 169,40	0	6
	20120479	POSTES 4010 3G ALCATEL & CORDONS COMBINE	452,69	0	1
	20120480	PUBLICATION MARCHÉ PUBLIC	270,00	0	1
	20120481	ACHAT ET POSE DE STORES DANS LES ETABLIS	38 340,42	0	10
	20120482	CHAUF/EP DE LA SEILLE/RADIATEURS+ACCESS.	197,53	0	1
	20120483	EPI/EP DE LA SEILLE/PORTES	405,83	0	1
	20120484	CHAUF/MAT.CLAIR MATIN/URINOIRS+ACCESS	1 376,80	0	1
	20120485	CHAUF/MAT.ILES AUX ENFANTS/ROBINETS	337,57	0	1
	20120486	CHAUF/GS ABREUVOIR/ROBINETS	114,22	0	1
	20120487	ELEC/DIVERSES ECOLES/BLOCS SECOURS	10 085,15	0	10
	20120488	DIR/EP HAUTS DE VALLIERES/ANTI P.DOIGTS	452,21	0	1
	20120489	DIR/EM LE TRIMAZO/ANTI P.DOIGTS	180,88	0	1
	20120490	DIR/EM CHANTECLAIR/SERRURE+ACCESS.	385,24	0	1
	20120491	CHAUF/MAT DOMAINE FLEURI/ROBINETS	241,07	0	1
	20120492	BRAS PORTE ECRAN PLAT	117,81	0	1
	20120493	ANNONCE LEGALE ATTRIBUTION MARCHÉ JEUX	353,53	0	0
	20120494	AVIS D'ATTRIBUTION MARCHÉ JEUX	450,00	0	0
	20120495	SR/SUPPORTS ALU	2 930,20	0	1
	20120496	SR/ PANNEAU DE PLEXIGLAS	237,33	0	1
	20120497	EPI/SERRURERIE/MARTEAU PERFORATEUR BOSCH	881,96	0	1
	20120498	EPI/DECAPEUR THERMIQUE DEWALT	85,57	0	1
	20120499	CHAUF/DIV. MANIF/POMPE DE RELEVAGE	557,00	0	1
	20120500	EPI/HOTEL DE VILLE/PORTE ACCOUSTIQUE	306,73	0	1
	20120501	DIR/ECELLE TELESCOPIQUE 3.20 M	229,87	0	1
	20120502	ELEC/5 MEGOHMMETRES+SACOCHE+KIT ACCES.	2 156,51	0	6
	20120503	CHAUF/STOCK MAGASIN/PAROIS DE DOUCHES	483,38	0	1

<u>Modalités d'acquisition</u>	<u>Désignation du bien</u>		<u>Valeur d'acquisition (coût historique)</u>	<u>Cumul des amortiss.</u>	<u>Durée de l'amortiss.</u>
	<u>N°inventaire</u>	<u>Libellé</u>			
	20120504	MANIF/TELEMETRE	155,95	0	1
	20120505	MANIF/TRANSPALETTE A MAIN 2.5 T	238,00	0	1
	20120506	MANIF/2 DECAPEURS DEWALT	171,55	0	1
	20120507	ACHAT D'UNE CAFETIERE	69,90	0	1
	20120508	HP LASERJET PRO M1212 NF ET ACCESSOIRES	3 758,67	0	5
	20120509	BARRES SUPPORT & CROCHETS VELO DIVERSESE	2 081,04	0	1
	20120510	EPI/MAT ROCHAMBEAU/CARRELAGE+COLLE	203,31	0	1
	20120511	ELEC/EP DE LA SEILLE/INTERPHONE VIDEO	1 483,47	0	1
	20120512	DIR/LES TANNEURS/STORES CLIP BOX	206,43	0	1
	20120513	EPI/RECOLLETS/CONFECTION DE PLACARDS	1 392,00	0	1
	20120514	MAIRIE PATROTTE ET COMPLEXE SABLON CHARI	578,65	0	1
	20120515	MATERIEL DE BUREAU	1 406,20	0	1
	20120516	MAT FLUTE ENCHANTEE REPARATION JEUX COUR	5 245,66	0	10
	20120517	MAT LE PRE VERT INT JEUX DE COURS	5 106,92	0	10
	20120518	STOCK DIVERS ECOLES FRIGO / MACHINE A LA	1 994,91	0	1
	20120519	MOBILIER URBAIN RECYCLE COURS ECOLES	6 307,70	0	10
	20120520	FOURNITURE MOBILIER DE COURS PLASTIQUE R	6 781,32	0	10
	20120521	MATERNELLE FLUTE ENCHANTEE JEUX DE COURS	4 999,28	0	10
	20120522	DIR/GS CAMILLE HILAIRE/CARTERS A CHAINES	146,03	0	1
	20120523	EPI/MAT LA MOINEAUDIERE/DALLES DE SOL	437,26	0	1
	20120524	CUISINE CENTRALE INT MARMITE JONIFOODLI	320,25	0	1
	20120525	CUISINE CENTRALE INT FOUR CONVOTHERM	659,75	0	1
	20120526	CUISINE CENTRALE INT CELLULE FRIGINOX &C	311,62	0	1
	20120527	RESTAURANT STE THERESE INT ARMOIRE REFRI	263,80	0	1
	20120528	TVA INTRACOM SABEMAF 12040190	0,00	0	1
	20120529	ELEC/R.SC.STE THERESE/LUMINAIRE/LR9AFM	311,20	0	1
	20120530	ENTRETIEN BAT DOUCHES PORTATIVES	219,94	0	1
	20120531	FOURNITURE PETIT EQUIPEMENT CAMION ANTEN	434,98	0	1
	20120532	REPERES DE CRUES	2 631,20	0	6
	20120533	PISC SQLUXEMBOURG ASPIRATEUR KARCHER	179,94	0	1
	20120534	PIS LOTHAIRE MODULABLE BARRIERES DE SECU	265,51	0	1
	20120535	PISC LOTHAIRE CLIMATISEUR	699,00	0	1
	20120536	EPI/PISCINE BELLETANCHE/FERRAILLE	621,11	0	1
	20120537	PISC LOTHAIRE TENSIOMETRES AUTOMATIQUES	357,21	0	1
	20120538	CHARIOT A LIVRES DOUBLE-FACE BOIS ET MET	735,80	0	1
	20120539	ETUDE BERGES DE MOSELLE	10 524,80	0	5
	20120540	REFECTION ALLEE DES BOSQUETS(REPORT)	19 325,57	0	0
	20120541	APPAREIL PHOTO PACK REFLEX CANON EOS 550	609,90	0	1
	20120542	LUM/FEUX/SIGNAL+OPTIQUE+CONNECTEUR	4 649,69	0	10
	20120543	LUM/SUPPORT PIETON	2 643,16	0	6

<u>Modalités d'acquisition</u>	<u>Désignation du bien</u>		<u>Valeur d'acquisition (coût historique)</u>	<u>Cumul des amortiss.</u>	<u>Durée de l'amortiss.</u>
	<u>N°inventaire</u>	<u>Libellé</u>			
	20120544	LUM/TIRE CABLE 50 M	478,40	0	1
	20120545	CHAUF/DIV.MANIF/BAC DEGRAISSEUR+ACCES.	1 291,90	0	1
	20120546	MANIF/23 ENSEMBLES TABLES+BANCS	4 153,71	0	10
	20120547	MANIF/ANNONCE A.O. FOURN. DECORATIONS LU	1 085,66	0	1
	20120548	MANIF/PAVILLON JEUX OLYMPIQUES	93,83	0	1
	20120549	MANIF/DIABLE DE TRANSPORT	61,39	0	1
	20120550	ALLO MAIRIE - DEVELO. COMPL.	4 425,20	0	5
	20120551	INSERTION AVIS DE CONSULTATION MARCH2 LE	285,78	0	5
	20120552	CARRELAGE LOGEMENT CHATEAU AUMIOT	433,22	0	1
	20120553	CARRELAGE LOGEMENT LES BLEUETS	229,20	0	1
	20120554	MAINTENANCE JEUX DE COURS AVIS PRESSE	720,00	0	1
	20120555	MAINTENANCE JEUX ECOLES AVIS PRESSE	1 035,17	0	1
	20120556	LOGICIEL ABC TOUR - CLAUSES SOCIALES	1 916,62	0	2
	20120557	PISC LOTHAIRE CLIMATISEUR	179,00	0	1
	20120558	PISC BELLE TABLEAU MAGNETIQUE VALLEE MET	58,65	0	1
	20120559	PIS BELLETANCHE TABLEAU MAGNETIQUE	58,65	0	1
	20120560	SERVICE AJVA FOURN VENTILATEUR	299,40	0	1
	20120561	SCULPTURE HOMMAGE JEAN LUC MORESI 2012	2 675,00	0	0
	20120562	ACCESSOIRES POUR ASPIRATEUR MUNTZ 777-MU	911,35	0	1
	20120563	PUBLICATION BOAMP MARCHÉ NUMERISATION DO	720,00	0	5
	20120564	ACQ. PARCELLE RUE PIERRE MOUZIN	1,00	0	0
	20120565	ETAGERES METAL	197,40	0	1
	20120566	ELEC/R.DU CANAL/FOURN + POSE ALARME	7 146,10	0	10
	20120568	PA/ESP.V./3 TAILLE HAIES STIHL HS81R-600	1 399,32	0	1
	20120569	PA/ESP.VERTS/3 TRONC. ELAGAGE STIHL MS20	1 542,84	0	1
	20120570	PA/EV/1 TONDEUSE 2 LAMES AUTOTRACTEE-CON	8 252,40	0	10
	20120571	PA/ESP.VERTS/2 TOND. AUTO-PORTEES-LOT 6	71 760,00	0	10
	20120572	PA/ESP.VERTS/PORTE OUTILS+DESHERBEUR-LOT	11 661,00	0	10
	20120573	PA/COFFRET OUTILS KIT DISTRIB.RENAULT	224,06	0	1
	20120574	PATRIMOINE BATI/CAFETIERE+BOUILLLOIRE ELE	109,80	0	1
	20120575	PROPR.URB./CB-644-LW/CAMION AMPLIROLL 2	136 204,07	0	10
	20120576	PA/ESP.V./CE-587-FK/TRACTEUR FENDT 411	141 690,12	0	10
	20120577	PA/ANNONCE FOURN.VEHICULES MARCHES 2012	270,00	0	8
	20120578	PA/ANNONCE LEGALE/MARCHE FOURN.VEHICULES	900,00	0	8
	20120579	PA/ESP.VERTS/DEPLAQUEUSE PELOUSE	6 507,44	0	8
	20120580	STRUCTURES JEUX INTERIEUR ECOLES MATERNE	4 066,40	0	8
	20120581	CHAUF/MAT FORT MOSELLE/URINOIRS+ACCESS	1 018,05	0	1
	20120582	ELEC/DIV. CHANTIERS/BLOC DE SECOURS	9 956,70	0	10
	20120583	CHAUF/LOGT STE THERESE/EVIER +MITIGEUR/M	153,82	0	1
	20120584	CHAUF/EP CAMILLE HILAIRE/CUVETTE+ACCES./	412,55	0	1

<u>Modalités d'acquisition</u>	<u>Désignation du bien</u>		<u>Valeur d'acquisition (coût historique)</u>	<u>Cumul des amortiss.</u>	<u>Durée de l'amortiss.</u>
	<u>N°inventaire</u>	<u>Libellé</u>			
	20120585	CHAUF/EP SEILLE /CUVETTE+MITIGEUR+LAVABO	1 156,53	0	1
	20120586	CHAUF/EP VAN GOGH/TETE ECLAIR	224,97	0	1
	20120587	EPI/LOGT 4 R.CHABOSSE/CARRELAGE +COLLE/M	405,22	0	1
	20120588	CHAUF/LOGT SEGHI/CUVETTE+PAROI D +MIT+AC	1 349,73	0	1
	20120589	CHAUF/MAT ROITELETS/CHAUFFE EAU 50L+ACCE	225,12	0	1
	20120590	CUISINE CENTRALE MIXER PLONGEANT	748,10	0	10
	20120591	CUISINE CENTRALE GERBEUR MANUEL	1 052,48	0	10
	20120592	FLASH BALL POUR POLICE MUNICIPALE	4 440,01	0	10
	20120593	TLCDES PORTAIL PISCINE LUXEMBOURG	227,24	0	1
	20120594	DIR/PISCINE LOTHAIRE/EMETTEURS+BAT.	236,01	0	1
	20120595	PISC LOTH MOTEUR COMPTE SECONDE	166,72	0	1
	20120596	ACTE N° 11 387 DCM 27/10/2011 SU(REPORT)	3 200,00	0	5
	20120597	ACTE N° 11 387 DCM 27/10/2011 SU(REPORT)	741,00	0	1
	20120598	ACTE N° 11 387 DCM 27/10/2011 SU(REPORT)	210,00	0	1
	20120599	SUBVENTION EQUIPEMENT 2012 ACTE N° 11-44	76 230,11	0	10
	20120600	SUBVENTION EQUIPEMENT 2012 ACTE N° 11-44	72 611,06	0	5
	20120601	ACTE 12-56 SUBVENTION D'EQUIPEMENT AU CO	560,00	0	1
	20120602	ETUDE BERGES DE MOSELLE	49 215,40	0	5
	20120603	EPI/ALLEE BRAS MORT/PEINTURE	225,61	0	0
	20120604	BACS MARCHÉ COUVERT	5 411,90	0	10
	20120605	EPI/SUPPORTS JARDINIÈRES/VIS+RONDELLES	388,63	0	1
	20120606	DIABLE DE TRANSPORT	82,92	0	1
	20120607	SACOCHE VELOS COURRIER	89,90	0	1
	20120608	CHAUF/LOGT RTE LORRY/CHAUFFE EAU+ACCES/M	384,17	0	1
	20120609	CHAUF/LOGT PL ST JACQUES/CUISINETTE+ACC.	558,46	0	1
	20120610	GR-ENSEMBLE AVENIR METZ 1 APPAREIL PHOTO	608,00	0	1
	20120611	CONSOLE - BUREAU DE MR LAFOUX	1 196,00	0	1
	20120612	FAUTEUILS ADMINISTRATIFS POUR AGENTS DED	4 395,30	0	10
	20120613	M.S. N° 32 : RESEAU ET ACCESSOIRES	3 632,55	0	5
	20120614	HP PROBOOK 6560B & ACCESSOIRES	10 419,55	0	5
	20120615	GSM EN RENOUVELLEMENT POUR STOCK.	420,99	0	1
	20120616	CHAUF/EP LA SEILLE/FONTE+JOINTS/MR3399	123,42	0	1
	20120617	ANNONCE LEGAL MOBILIER SCOLAIRE	281,55	0	1
	20120618	FOURNITURE EXTINGUEURS	1 033,34	0	1
	20120619	RENOUVELLEMENT TELEGESTION DIV CHAUFFERI	9 821,55	0	10
	20120620	CHAUF/CIMETIERE EST/MECANISME+ROB/MR3131	323,27	0	1
	20120621	TERR BASE BALL BORNÉ REP CLOT-FILET	2 093,00	0	0
	20120622	STADE PLANTIERES REP MAIN COURANTE	3 121,56	0	0
	20120623	CHAUF/STADE RUGBY GAB/THERMOPLONGEUR	491,90	0	1
	20120624	HALLE ATHLETISME MAT GYM	4 225,47	0	8

<u>Modalités d'acquisition</u>	<u>Désignation du bien</u>		<u>Valeur d'acquisition (coût historique)</u>	<u>Cumul des amortiss.</u>	<u>Durée de l'amortiss.</u>
	<u>N°inventaire</u>	<u>Libellé</u>			
	20120625	PIS LUXEMBOURG PERCEUSE SS FIL	219,90	0	1
	20120626	CHAUF/PRESBYTERE ST SIMON/WC+ACCESS.	768,99	0	1
	20120627	PASSERELLE SEILLE-TRAVAUX D'ESPACES VERT	13 021,53	0	0
	20120628	FOURNITURE DE CORBEILLES	16 275,17	0	0
	20120629	PRESENTOIR POUR POSTERS ET PLANS	276,22	0	1
	20120630	PASSE VUE MICROFILM	2 273,00	0	6
	20120631	EPI/QUAI REGATES/LATTES BOIS	479,99	0	0
	20120632	SENTIERS CHEMIN-SOUS-LES-VIGNES	59 766,94	0	0
	20120633	AVE FOCH:REFECTION CHEMINEMENTS DU SEMI	38 999,17	0	0
	20120634	PIECES DE JEUX	76,54	0	0
	20120635	EPI/ALLEE BRAS MORT/TUBES RONDS	475,95	0	0
	20120636	REMISE EN ETAT MULTISPORT LAC ARIANE	322,92	0	0
	20120637	PANNEAU DE BASKET	691,29	0	0
	20120638	APPAREIL PHOTO	131,90	0	1
	20120639	CORBEILLE CAPITOLE PRESTIGE L 50 RAL 701	525,04	0	1
	20120640	CASD/PIECES DE RECHANGE POUR BORNE AUTO	1 655,32	0	1
	20120641	MANIF/PASSES-CABLES	8 205,14	0	8
	20120642	MANIF/PAVILLON USA	93,83	0	1
	20120643	MANIF/10 PAVILLONS FRANCE	386,79	0	1
	20120644	MANIF/FEU ARTIFICE 14 JUILLET/MATERIEL E	14 332,86	0	10
	20120645	PATRIMOINE BATI/CALCULATRICES+TITREUSE	164,53	0	1
	20120646	PA ATELIER VL/COFFRETS OUTILS INJECTION	483,35	0	1
	20120647	PA/AVIS ATTRIB. FOURN.VEHICULE PARC AUTO	364,11	0	8
	20120648	PA/AVIS A.P. FOURN.VEHICULE PARC AUTO	1 217,23	0	8
	20120649	INSERTION PRESSE POUR MARCHÉ PUBLIC "CRE	1 138,90	0	1
	20120650	ASPIRATEUR ET MONO DEVIS 248241	5 767,61	0	8
	20120651	LOGICIEL GIMA MODULES FETES ET M(REPORT)	4 556,76	0	3
	20120652	VENTILATEUR POUR SALLE DE REUNION	69,36	0	1
	20120653	VENTILATEURS POUR DIVERS LOCAUX	346,80	0	1
	20120654	TVA INTRACOM SABEMAF 12040190	129,00	0	1
	20120655	TVA INTRACOM SABEMAF 12040191	63,00	0	1
	20120656	REST. FORT MOSELLE REMPL CARTE LAVE-VAIS	312,53	0	1
	20120657	REST. AUGUSTE PROST REMPL BRAS LAVAGE LA	818,30	0	1
	20120658	CAFETIERE MELITTA LOOK BASIS EAN 4006508	658,80	0	1
	20120659	PA/AVIS A.P. FOURN.VEHICULE PARC AUTO	283,67	0	8
	20120660	PA/ANNONCE MARCHÉ FOURN.VEHICULES	90,00	0	8
	20120661	NUMERISATION PRESSE LORRAINE - L(REPORT)	28 827,33	0	4
	20120662	AVIS D APPEL PUBLIC CONCURRENCE NUMERISA	1 301,91	0	3
	20120663	ACHAT DE LITHOGRAPHIES DE HENRI BACHER	850,00	0	0
	20120664	ACQUISITION D'UN OUVRAGE SUR JACQUES VIL	153,00	0	0

<u>Modalités d'acquisition</u>	<u>Désignation du bien</u>		<u>Valeur d'acquisition (coût historique)</u>	<u>Cumul des amortiss.</u>	<u>Durée de l'amortiss.</u>
	<u>N°inventaire</u>	<u>Libellé</u>			
	20120665	1 LOT DE GRAVURES METZ ET LA LORRAINE	814,50	0	0
	20120666	PLANTATION MARECHAL JUIN	13 632,01	0	0
	20120667	ACTE N°12-67 - OPERATION "HABITER MIEUX"	500,00	0	1
	20120668	ACTE N°12-67 - OPERATION "HABITER MIEUX"	500,00	0	1
	20120669	ACTE N°12-67 - OPERATION "HABITER MIEUX"	500,00	0	1
	20120670	ACTE N°12-67 - OPERATION "HABITER MIEUX"	500,00	0	1
	20120671	ACTE 12-117 DCM 12-04-08 PT 8	120 000,00	0	10
	20120672	ACTE 12-117 SUB EQUIP - DCM 26-04-2012	350,00	0	1
	20120673	ACTE 12-117 SUB EQUIP - DCM 26-04-2012	315,00	0	1
	20120674	ACTE 11-450 SUB EQUIP - DCM 15-12-2011	550,00	0	1
	20120675	1 VELO PLIANT A CARDAN 7 VITESSES NEXUS	1 104,00	0	1
	20120676	ETHYLOTEST ELECTRONIQUE POUR PREVENTEURS	180,21	0	1
	20120677	REST SCOL GRANGE AUX BOIS REPL POMPE RI	795,08	0	1
	20120678	ECHELLES ELAGUEURS	1 444,01	0	1
	20120679	TVA INTRACOMMUN. 19.6 %	577,00	0	1
	20120680	TVA INTRACOMMUNAUT. 19.6 %	173,00	0	1
	20120681	ACHATS DE PHOTOCOPIEURS POUR DIVERS SERV	13 460,98	0	5
	20120682	AVIS D'APPEL D'OFFRES GROUPE MONITEUR	554,94	0	1
	20120683	ACQUISITION D'UN PORTRAIT DE VERLAINE	2 137,00	0	0
	20120684	RESERVATION OPERATIONS SUR 2011(REPORT)	22 765,63	0	5
	20120685	VERS.FONDS CONCOURS METTIS	3 300 000,00	0	20
	20120686	SIMPLIFICATION DE LA GESTION DES AP/CP	7 116,20	0	3
	20120687	STATION ACCUEIL PR PORT. M KARMANN & JUA	455,96	0	1
	20120688	SAMSUNG GALAXY NOTE EN OUVERTURE DE LIGN	357,60	0	1
	20120689	PORTE DE PLAQUARD ECOLE MATERNELLE ROSEL	1 104,00	0	1
	20120690	CHAUF/LOGT RUE BEAUSOLEIL/MEUBLE VASQUE	1 754,59	0	1
	20120691	CHAUF/DIV. ECOLES/ROB+SIPH+ABAT+DIV.	534,97	0	1
	20120692	ELEC/EP SEILLE/LUMINAIRES	137,96	0	1
	20120693	CHAUF/EP SEILLE/TUBE CUIVRE+ROB.	409,27	0	1
	20120694	CHAUF/MAT JOYEUX PINSONS/ROBINETS	261,80	0	1
	20120695	CHAUF/EP STE THERESE/ROBINETS + CUIVRE	505,23	0	1
	20120696	CHAUF/EP M.BARRES/URINOIRS+ACCESSOIRES	910,25	0	1
	20120697	CHAUF/EP LANDONVILLERS/EVIER+ACCESS.	250,98	0	1
	20120698	CHAUF/EP STE THERESE/APPLI.MURAL+ACCES.	338,49	0	1
	20120699	CHAUF/EP LA SEILLE/CHAUFFE EAU+ACCES.	237,32	0	1
	20120700	CHAUF/DIV. ECOLES/WC+ABAT+ACCES.	278,56	0	1
	20120701	CHAUF/MAT VAN GOGH/WC ENFANT+ACCES.	411,54	0	1
	20120702	FOURNITURE DE BARRIERES HERAS POUR ANTEN	993,76	0	1
	20120703	RENOUV PC CENTRAL DE TELEGESTION	1 160,12	0	1
	20120704	DEMOLITION 5 RUE THEODORE DE GARGAN	54 985,71	0	10

<u>Modalités d'acquisition</u>	<u>Désignation du bien</u>		<u>Valeur d'acquisition (coût historique)</u>	<u>Cumul des amortiss.</u>	<u>Durée de l'amortiss.</u>
	<u>N°inventaire</u>	<u>Libellé</u>			
	20120705	STADE METMANN ET DLP ACH BUNGALOWS	6 946,37	0	10
	20120706	PA/ATELIERS/EQUIPT VALISE DIAG. ACTIA MU	13 658,32	0	8
	20120707	PA/TRAVAUX/BASE VIE 6 PERSONNES	25 083,71	0	10
	20120708	VISSEUSE ESPACES VERTS	309,97	0	1
	20120709	KIT DE REPARATION POUR LES JEUX	2 128,28	0	0
	20120710	CONTROLE TECHNIQUE PASSERELLE SE(REPORT)	971,15	0	1
	20120711	ACHAT D UN ASPIRATEUR GM 80 GMP	516,43	0	1
	20120712	TVA INTRACOM. HES & DE GRAFF PUBLISHERS	76,00	0	1
	20120713	AVIS DE CONSULTATION PARU AU REPUBLICAIN	315,42	0	1
	20120714	ACTE 12-12 PAROISSE ST SACREMENT VERSEM	2 542,00	0	5
	20120715	ACTE 12-120 PAROISSE ST VINCENT DE PAULV	3 858,72	0	5
	20120716	CASD/ENTRETIEN VIDEO/ONDULEUR+MODULE	1 423,34	0	1
	20120717	CASD/ENTRETIEN BORNE AUTO/CORPS BORNE	917,33	0	1
	20120718	CASD/SERVEUR D'INTERPHONIE	12 753,19	0	8
	20120719	VELOS ENFANTS POUR ECOLE DU VELO	11 620,34	0	10
	20120720	ILLUM/DECOR-BOULES+KIT ACCROCHAGE	8 630,50	0	8
	20120721	ILLUM/R.SERPENOISE/DECORS ONDES DE LUMIE	2 957,59	0	6
	20120722	MANIF/1 ECHAFAUDAGE+KIT 3 OUTILS SANS FI	1 834,66	0	1
	20120723	ACHATS SACOCHES - DIVERS...	80,86	0	1
	20120724	PLACEMENT 12 MOIS	23 000 000,00	0	0
	20120725	PLACT .BUDGETAIRE ECHU	23 000 000,00	0	0
	20120726	OUTIL GEST. INSC. SCOL & ACTI. PERISCOL.	73 902,69	0	10
	20120727	CHAUF/LOGT DEZAVELLE/CHAUFFE EAU+ACCES.	967,05	0	1
	20120728	COMP ST SYMPHORIEN TAPIS JUDO	1 649,58	0	1
	20120729	CONVENTION ARSENAL III ETUDES & TRVX	2 116,68	0	1
	20120730	SOLDE - AVN. SEBASTOPOL	770 463,20	0	0
	20120731	FOURNITURE DE BANCS DE STYLE(REPORT)	9 874,18	0	10
	20120732	EPI/H.D.V./BLOC PORTE	155,40	0	1
	20120733	CHAUF/STOCK MAG/EVIERS+ACCESOIRES	222,89	0	1
	20120734	CHAUF/2 DETECTEURS GAZ	1 162,51	0	1
	20120735	PA ATELIER PL/KARCHER HDS918-M4	3 438,50	0	6
	20120736	PA/AVIS A.O. FOURN. VEHICULES	296,05	0	8
	20120737	PA/AVIS RECTIF. FOURN.VEHICULE PARC AUTO	361,99	0	8
	20120738	HDV - LAVE VERRES + ACCESSOIRES	5 111,00	0	10
	20120739	CHAUFF/BUREAU APM/CHAUFFE-EAU+ACCESS.	261,51	0	1
	20120740	ELEC/GRAND GRENIER RECOLLETS/AMPLI 120W	472,42	0	1
	20120741	CHAUFF/POSTE QUEULEU/EVIER+CHAUFFE-EAU	497,31	0	1
	20120742	EQUIPEMENTS MICRO-INFORMATIQUES	13 634,40	0	5
	20120743	ÉCOLES MATERIEL INFO. (SWITCHS & CABLES)	809,69	0	1
	20120744	GSM EN OUVERTURE DE LIGNE PR C. LAUER	58,60	0	1

<u>Modalités d'acquisition</u>	<u>Désignation du bien</u>		<u>Valeur d'acquisition (coût historique)</u>	<u>Cumul des amortiss.</u>	<u>Durée de l'amortiss.</u>
	<u>N°inventaire</u>	<u>Libellé</u>			
	20120745	CASQUE SC230 MONO & ACCES. MME ASSAOUI	107,58	0	1
	20120746	POSTES ALCATEL 4035 ADVANCED & ACCESS.	344,45	0	1
	20120747	CENTRE SC STE BARBE DIAGNOSTIC AMIANTE	409,80	0	1
	20120748	CONFECTION DE PANNEAUX SIGNALETIQUES POU	1 511,45	0	1
	20120749	MATERIEL ELEC RENOV ARMOIRE TELEGESTION	6 445,08	0	10
	20120750	FLASHBALL SUPER PRO POUR POLICE MUNICIPA	5 113,80	0	8
	20120751	ASPIRATEUR KARCFHER POUR POLICE MUNICIPA	124,99	0	1
	20120752	PIS LOTHAIRE TOBOGGAN - BUTS GONFLABLES	6 273,02	0	10
	20120753	PISC LOTHAIRE LIGNES D'EAU COMPETITIONS	11 156,86	0	10
	20120754	PIS LUXEMBOURG NETTOYEUR KARCHER	119,99	0	1
	20120755	CAPITAINEIE DIV STADE ACHAT MOBILIER	1 976,22	0	10
	20120756	DIV STADES ABRIS DE TOUCHE	10 870,50	0	0
	20120757	CO BELLECROIX-CHARPENTE METALLIQ(REPORT)	8 333,60	0	0
	20120758	EPI/ESPLANADE/PEINTURE	389,42	0	0
	20120759	MATERIEL P/ESSAIS DE COUCHE ACCROCHAGE	866,50	0	1
	20120760	SR/PANNEAUX TEMPOR. P/ TOUR DE FRANCE	2 265,46	0	6
	20120761	MANIF/20 DRAPEAUX FRANCE	308,33	0	1
	20120762	DIV STADES ENTRETIEN TERRAINS SYNTHETIQUE	14 950,00	0	0
	20120763	METZ PLAGES - TERRAIN BEACH SOCCER	14 990,66	0	10
	20120764	EGLISE TRES ST SACREMENT ETUDE TECHNIQUE	897,00	0	1
	20120765	CORBEILLE TULIPE	10 850,11	0	0
	20120766	PUB MARCHÉ REFEC. SQUARE RUE MERCY	222,28	0	0
	20120767	PARC SENTE A MY- OUVRAGE DE POMP(REPORT)	15 458,30	0	0
	20120768	BAC D'ORANGERIE - ESPL	13 366,50	0	6
	20120769	REFRIGERATEURS TOP HOOVER DR82A+	297,00	0	1
	20120770	M.S. N° 33 : ACCESSOIRES PC & LOGICIELS	18 297,66	0	10
	20120771	M.S. N° 34 : ACCESSOIRES D'IMPRIMANTES	22 885,58	0	10
	20120772	RESTAU SCOLAIRE GAB REMPLCMT RIA	611,97	0	5
	20120773	CTRL DES STADES TECHNOPOLE PLANTIERES MA	9 303,69	0	0
	20120774	PIS LUXEMBOURG ASPI EAU POUSSIERE	124,99	0	1
	20120775	PISC LOTHAIRE CHARIOT RANGEMENT	478,40	0	1
	20120776	PIECES DE JEUX	664,98	0	0
	20120777	ILLUM/MAGNY-CUVION-ST HENRI/D12 MOTIFS	7 843,92	0	10
	20120778	SIEGES DE BUREAU - DIFFERENTS SERVICES	2 856,05	0	6
	20120779	MOBILIER SERVICE BUDGET - MME RAINVILLE	595,61	0	1
	20120780	M.S. N° 31 : ACCESSOIRES D'IMPRIMANTES	54 230,77	0	5
	20120781	PORTE DE PLAQUARDS M FLUTE ENCHANTE & MC	1 820,00	0	1
	20120782	MAT LES CHARDONNERETS ABRI DE JARDIN	5 402,33	0	6
	20120783	BALAYEUSES KARCHER 70/20 C	2 870,40	0	6
	20120784	DIR/EP MAURICE BARRES/CYLINDRES+CLES	322,92	0	1

<u>Modalités d'acquisition</u>	<u>Désignation du bien</u>		<u>Valeur d'acquisition (coût historique)</u>	<u>Cumul des amortiss.</u>	<u>Durée de l'amortiss.</u>
	<u>N°inventaire</u>	<u>Libellé</u>			
	20120785	CHAUF/EP PLANTIERES/ROBINETS	370,46	0	1
	20120786	CHAUF/MAT SYMPHONIE/ROBINET+ACCESS	43,38	0	1
	20120787	CHAUF/MAT SYMPHONIE/ROBINETS LAV.+ACC.	924,36	0	1
	20120788	ELEC/VIE DES ECOLES/BLOCS SECOURS	741,52	0	1
	20120789	CHAUF/METZ NORD CANTINE/ROBINETS+ACC.	805,91	0	1
	20120790	CHAUF/MAT. ILES AUX ENFANTS/COUDE DE REG	184,90	0	1
	20120791	DIR/EM LE PIGEONNIER/SERRURE	23,14	0	1
	20120792	DIR/EM FLUTE ENCHANTEE/SERRURE+VERROU	95,27	0	1
	20120793	ELEC/AFFAIRES SCOLAIRES/DIV.EQUIP.ELEC.	5 453,52	0	6
	20120794	ELEC/DIV. CHANTIERS AFF.SCOL/BLOC DE SEC	2 943,88	0	8
	20120795	ELEC/DIV. CHANTIERS AFF SCOL/TELECOMMAND	863,99	0	1
	20120796	MAT CLAIR MATIN PLANCHE PLATEAU TPN SCOL	217,67	0	1
	20120797	FOURNITURE ET POSE TABLE CUISSON CUISIN	7 972,00	0	15
	20120798	RESTAURANT LES ISLES REHAUSSE PERFOREE S	744,00	0	1
	20120799	REST C. HILAIRE RPLCT PLAQUE FROID	2 196,32	0	10
	20120800	CUISINE CENTRALE FOURNITURE POSE TURBO B	4 739,54	0	10
	20120801	CONGELATEURS ET MICRO ONDES RESTAURANTSS	1 289,28	0	10
	20120802	PLACARDS RESTAURANTS CAMILLE HILAIRE ETV	1 550,00	0	10
	20120803	AVIS A LA PRESSE EQUIPEMENTS CUISINES SC	1 026,71	0	10
	20120804	CUISINE CENTRALE INT EXTRACTION & THERMO	580,84	0	10
	20120805	MOBILIER PERISCOLAIRES	8 222,22	0	10
	20120806	FOURNIT. PLAQUE METAL 20MM PROTECTION AF	352,51	0	1
	20120807	MASSICOT - CALCULATRICE -REPOSE POIGNET	408,47	0	1
	20120808	EPI/FOURRIERE AUTOS/REJET.MUR+PEINTURE	203,90	0	1
	20120809	EPI/FOURRIERE AUTOS/BLOC PORTE	155,40	0	1
	20120810	CAFETIERES+BOUILLLOIRE+TAPIS	421,60	0	1
	20120811	NUIT BLANCHE	187,68	0	1
	20120812	CHAUF/AUBERGE DE JEUNESSE/CHAUFFE EAU	234,64	0	1
	20120813	PISC LOTHAIRES PLASTIFIEUSE A4/A3	295,01	0	1
	20120814	F/P D'UNE PLAQUE LAITON GRAVEE	296,61	0	1
	20120815	PLASTIFIEUSE POUR LES ATELIERS DES JOURN	327,21	0	1
	20120816	PERCEUSE SANS FIL	189,90	0	1
	20120817	FOURNITURES POUR BIBLIOTHEQUE PATROTTE	119,00	0	1
	20120818	DIR/BIBLIOTHEQUE PONTIFFROY/FOURN.STORES	777,76	0	1
	20120820	ELEC/CLUB DE LA PRESSE/PROJECTEURS	698,46	0	1
	20120821	PHOTOCOPIEUR POUR COURRIER ET DIVERS MAT	8 389,04	0	5
	20120822	MOBILIER POUR DIVERS SERVICES	2 891,67	0	10
	20120823	8 PAIRES MODEMS E1/FO MONOMODE	17 055,92	0	10
	20120824	MAT FLUTE ENCHANTEE ABRIS JARDIN	4 862,10	0	6
	20120825	SONDES INFRA ROUGE POUR CONTROLE ALIMENT	492,27	0	1

<u>Modalités d'acquisition</u>	<u>Désignation du bien</u>		<u>Valeur d'acquisition (coût historique)</u>	<u>Cumul des amortiss.</u>	<u>Durée de l'amortiss.</u>
	<u>N°inventaire</u>	<u>Libellé</u>			
	20120826	EPI/FOURRIERE AUTOS/SERRURES+RIV BLOC	253,34	0	1
	20120827	MATERIEL DIVERS	1 752,85	0	1
	20120828	PETIT MATERIEL	51,25	0	1
	20120829	MISSION PROGRAMMISTE - PERISTYLE MAIRIE	5 157,75	0	5
	20120830	STADE DEZAVELLE NETTOYAGE PISTE	5 202,60	0	0
	20120831	CHAUF/ST.RUGBY/THERMOPLONG.+THERMOST.	491,90	0	1
	20120832	DIR/PISCINE LOTHAIRE/SERRURES CASIERS+BR	7 846,84	0	10
	20120833	PIS LOTHAIRE APPAREIL TRAITEMENT AIR	119,99	0	1
	20120834	CHAUF/CSC LACOUR/CHAUF.EAU+ACCESS.	167,33	0	1
	20120835	PARUTION D'UN ARTICLE DANS LE MONITEUR	205,71	0	1
	20120836	EPI/TEMPLE NEUF/PEINTURE	77,88	0	0
	20120837	PISTE VELO CROSS R GERS ANNONCE CS12-013	281,55	0	0
	20120838	FOURNITURE DE PIECES DETACHEES	5 404,60	0	0
	20120839	BOTANIQUE SEPARATION DU RESEAU D(REPORT)	16 242,34	0	0
	20120840	ARMOIRES VESTIAIRES	1 362,00	0	1
	20120841	LUM/MISE AUX NORMES FEUX/TRANSFO+BOUT.	2 711,88	0	6
	20120842	APPAREILS PHOTOS	1 011,78	0	1
	20120843	CASD/STOCKEUR	4 758,41	0	8
	20120844	SR/PLAQUES DE RUES	7 086,30	0	10
	20120845	SR/MACHINE A RELIER	460,96	0	1
	20120846	SR/PANNEAUX S.R. ENTRETIEN	7 653,74	0	10
	20120847	MOBILIER POUR DIVERS SERVICES	5 939,91	0	1
	20120848	PC PORTABLE HP PROBOOK 6560B & ACCESSOIR	3 921,09	0	5
	20120849	MATERIEL INFORMAT. PR AFFAIRES SCOLAIRE	1 479,05	0	1
	20120850	GSM EN RENOUVELLEMENT.	215,28	0	1
	20120851	GSM EN OUVERT. LIGNE PR PIERRE & KIEFFER	428,17	0	1
	20120852	IPAD 32GO + ABT GA ILLIMI. 24H24 - SCE C	441,32	0	1
	20120853	ALCATEL TEMPORIS 350 PRO NOIR POUR STOCK	688,90	0	1
	20120854	MAT HAUTS DE VALLIERES EVACUATION AIRE D	1 148,16	0	1
	20120855	MAT LES PAILLONS DEPLACEMENT JEUX A RES	478,40	0	1
	20120856	HDV CONF. INC. F/P CREMONE A LEVIER	379,13	0	1
	20120857	ETUDE GEOTECHNIQUE A VALLIERES POUR DEM	16 708,12	0	5
	20120858	STADE BELLECROIX F/P GRILLE PROTECTION	3 926,71	0	0
	20120859	BALLONS BATTES BASE BALL PAUL VALERY	210,80	0	1
	20120860	NUIT BLANCHE 2012 ACHAT ESCABEAU	543,04	0	1
	20120861	FOURNITURE DE MULCH POUR LES JEUX	2 392,00	0	0
	20120862	EPI/ESPACES VERTS/CONTREPLAQUE	167,30	0	0
	20120863	SOL AMORTISSANT	938,86	0	0
	20120864	GSM SFR STAR ADDICT POUR PERISCOLAIRE (A	12 589,10	0	8
	20120865	MOBILIER ECOLE COCCINELLES	4 832,88	0	10

<u>Modalités d'acquisition</u>	<u>Désignation du bien</u>		<u>Valeur d'acquisition (coût historique)</u>	<u>Cumul des amortiss.</u>	<u>Durée de l'amortiss.</u>
	<u>N°inventaire</u>	<u>Libellé</u>			
	20120866	MOBILIER SCOLAIRE	3 067,74	0	10
	20120867	OUVERTURE RESTAURANT	6 205,11	0	10
	20120868	PLANCHES JEU DE COUR MAT JEAN MORETTE	332,34	0	1
	20120869	NETTOYAGE RESEAUX EXTRACTION CUISINE CEN	1 796,39	0	10
	20120870	SABLON MOBILIER TOUT PETITS + CLAUSTRAS	2 265,94	0	1
	20120871	JEUX CHAMOINE MARTIN	3 085,68	0	6
	20120872	FOURN. ET POSE DE JEUX PLACE DE LA REPUB	10 189,92	0	8
	20120873	SR/POTELETS BOULES	3 169,40	0	6
	20120874	ANNONCE MARCHÉ FUTUR.MACHINE AUTOTRACT-	243,45	0	1
	20120875	SR/ GARDE CORPS STATIONNEMENT	5 166,72	0	10
	20120876	CHAUF/ECHELLE TELESCOPIQUE	229,87	0	1
	20120877	CHAUF/ESP.VERTS BOTANIQUE/CHAUFFE 300L+V	522,22	0	1
	20120878	EPI/STOCK MENUISERIE/PORTES+MELAMINES	955,90	0	1
	20120879	MANIF/AMELIOR.LAC CYGNES/ASSISTANCE	657,80	0	1
	20120880	MOBILIER : TABLES MOBILES	5 067,00	0	10
	20120881	CO BELLECROIX - RUE DU CEF - AUVENT	956,80	0	0
	20120882	GESTION DE PROJET NUMERISATION	998,04	0	3
	20120883	PA/ATEL.PL+VL/PERCEUSE+RIVETEUSE+CLE CHO	1 382,52	0	1
	20120884	INSERT. PRESSE CONSULTATION STAND VILLE	277,32	0	1
	20120885	TABLETTE POUR ARMOIRE DE MR HEBERT	24,48	0	1
	20120886	MOBILIER POUR DIVERS SERVICES	667,51	0	1
	20120887	LECTEURS CODE BARRE HONEYWELL ECLIPSE TM	2 126,79	0	2
	20120888	LANDONVILLERS CABINES DE DOUCHE	5 065,06	0	8
	20120889	SEPARTIONS WC PERISCOLAIRE DIVERSES ECOL	1 148,16	0	1
	20120890	FOUR MICRO-ONDES	89,00	0	1
	20120891	PIECES DE JEUX	779,79	0	0
	20120892	POLICE INTERSTATE POUR METZ MAGAZINE	1 052,48	0	2
	20120893	POLICE INTERSTATE SUPPLEMENT. - METZ MAG	95,68	0	2
	20120894	EPI/MAT 4 BORNES/SERRURE+ACCESSOIRES	73,58	0	1
	20120895	EPI/EP PILATRE DE ROZIER/BOITE A LETTRES	80,55	0	1
	20120896	MAT 4 BORNES MAINTENANCE JEUX DE COURS	2 152,80	0	6
	20120897	MAT LE PRE VERT MAINTENANCE JEUX DE COUR	2 152,80	0	6
	20120898	MAT SAINT MAXIMIN INTERVENTION SUR AIRED	1 201,98	0	1
	20120899	ECOLE JEAN MORETTE REFECTION SOL DE JEUX	310,96	0	1
	20120900	ECOLE L'ARBRE ROUX SUPPRESSION JEUX ET M	322,92	0	1
	20120901	MAT LES ISLES SUPPRESSION ELEMENTS DE ST	1 375,40	0	1
	20120902	GPV DE BORNAY-MARCHE DE MAITRISE D'OEUVRE	-111,62	0	1
	20120903	GPV BORNAY - MARCHE DE MAITRISE D' OEUVRE	2 918,98	0	5
	20120904	MO REICHEN - SECTEUR LIMOUSIN - TRANCHE7	32 917,77	0	5
	20120905	MO INGEROP - SECTEUR LIMOUSIN - TRANCHE7	2 090,86	0	5

<u>Modalités d'acquisition</u>	<u>Désignation du bien</u>		<u>Valeur d'acquisition (coût historique)</u>	<u>Cumul des amortiss.</u>	<u>Durée de l'amortiss.</u>
	<u>N°inventaire</u>	<u>Libellé</u>			
	20120906	MO INGEROP - SECTEUR LIMOUSIN - TRANCHE7	8 960,84	0	5
	20120907	FOUR TABLE PIQUE NIQUE	1 686,36	0	0
	20120908	EPI/MENUISERIE/COMPRESSEUR+ASPIRATEUR EA	666,08	0	1
	20120909	PA/EV/ 2 TONDEUSES WOLF RT53KS	4 425,20	0	8
	20120910	PA/RABOTEUSE P/BALANCIER PELLE LIEBHERRA	14 830,40	0	10
	20120911	PA/TRAVAUX/DECOUPE PIERRE TS410	878,50	0	1
	20120912	PA/ESP.PUB./FOURGON PICK-UP BACHE-LOT 2	31 096,00	0	10
	20120913	PA/MANIF/2 FOURGONS TOLES-LOT 1	54 078,50	0	10
	20120914	PA/ANTENNE URGENCE/REMORQUE PLATEAU	1 665,41	0	8
	20120915	ACHAT D'UN MODEM	19,00	0	1
	20120916	VIDEOPROJECTEUR OPTOMA DH1010+ACCESSOIR.	2 730,47	0	5
	20120917	VENTILATEURS SUR PIED VL 5527 MS AEG 950	221,50	0	1
	20120918	IMPRIMANTES DYMO LABEL WRITER 450	777,40	0	1
	20120919	INSTALLATION RADIO DANS VEHICULES POLICE	3 365,54	0	6
	20120920	BATTERIE NIMH PR MOTOROLA GP340	2 237,72	0	6
	20120921	LEVE TOPO VILLE DE METZ	32 273,64	0	3
	20120922	DIR/EP JEAN MONNET/TUYAUX ZINC+ACCESS.	198,11	0	1
	20120923	CHAUF/EP STE THERESE/CUVETTES WC+ACC.	257,65	0	1
	20120924	CHAUF/EP C.DEBUSSY/CHAUF.EAU+EVIER+ACC.	575,18	0	1
	20120925	CHAUF/EP A.PROST/CUVETTES WC+ACC.	682,17	0	1
	20120926	CHAUF/EP A.PROST/DIV.MAT.SANITAIRE	236,60	0	1
	20120927	CHAUF/MAT ARBRE ROUX/ROBINETS+ACC.	622,41	0	1
	20120928	CHAUF/MAT ST EUCAIRE/TUBE+COUDE+ROB/MR58	155,20	0	1
	20120929	CHAUF/LOGT D.MACHEREZ/PVC100+50+COUDE/MR	91,00	0	1
	20120930	CHAUF/AUBERGE MINI GOLF/CHAUF.EAU+ACC.	169,25	0	1
	20120931	CARRELAGE ECOLE MATERNELLE COCCINELLES	394,80	0	1
	20120932	ELEC/EP ST MARTIN/BLOCS SECOURS	1 842,41	0	1
	20120933	ELEC/MAT LES ILES/BLOCS SECOURS	1 160,41	0	1
	20120934	RESTAURATION SCOLAIRE CONTENEUR	4 317,56	0	8
	20120935	CANTINE SERVICES TECHNIQUES REMPL COMPRE	842,87	0	1
	20120936	CHAUF/RS.SCO.MAGNY/CUVETTES WC+ACC.	312,32	0	1
	20120937	CO BELLECROIX CONSTRUCT-AUVENT(REPORT)	10 823,80	0	0
	20120938	PORTILLON DEZAVELLE	1 650,48	0	0
	20120939	STADE ES METZ-ECLAIRAGE	2 328,01	0	0
	20120940	GYMNASE LUXEMBOURG TENNIS DE TABLE	858,00	0	1
	20120941	EPI/PISCINE LUXEMBOURG/VITRINE/MR6689	513,08	0	1
	20120942	PISC.LUXEMBOURG-APPAREIL EMETTEUR SONORE	674,54	0	1
	20120943	P. BELLETANCHE -APPAREIL EMETTEUR SONORE	1 011,82	0	1
	20120944	AVIS D'ATTRIBUTION DE MARCHÉ	207,46	0	1
	20120945	PLAQUE BELLE-ISLE, SOCLE EN PIERRE	1 631,34	0	1

<u>Modalités d'acquisition</u>	<u>Désignation du bien</u>		<u>Valeur d'acquisition (coût historique)</u>	<u>Cumul des amortiss.</u>	<u>Durée de l'amortiss.</u>
	<u>N°inventaire</u>	<u>Libellé</u>			
	20120946	PLAQUE BELLE ISLE, FOURNITURE ET POSE PL	2 511,60	0	6
	20120947	SABLON FAUTEUILS	2 152,80	0	10
	20120948	MATERIEL POUR TRX A MEDIATHEQUE SABLON.	1 169,20	0	1
	20120949	ELEC/BIBLIOTHEQUE SABLON/DIV.AMPOULES	3 056,74	0	1
	20120950	REFECTION DE SOL DES AIRES DE JEUX	4 156,10	0	0
	20120951	DISTRIBUTEURS CANIPOCHE	1 016,60	0	1
	20120952	CORBEILLE DE PROPLETE VIGIE PIRATE	6 014,59	0	8
	20120953	SR/POSTE A SOUDER	714,61	0	1
	20120954	2 VELOS ASSISTANCE ELECTRIQUE	3 877,98	0	8
	20120955	EPI/OUTIL.CARRELEUR/COUPEUSE+MOLETTES	314,12	0	1
	20120956	DIR/SCES TECHN.BUREAU ADJOINT/F+P STORES	767,35	0	1
	20120957	CHAUF/STOCK/CHAUFFE EAU 15L	268,33	0	1
	20120958	CHAUF/BUREAU VENON/RADIATEUR+ACCES/MR089	489,25	0	1
	20120959	ILLUM/R. CLERCS+FABERT/18 MOTIFS RIDEAUX	5 895,44	0	8
	20120960	ILLUM/R.ST LIVIER+ROBERT/9 TRAVERSEES	21 020,86	0	10
	20120961	PA/TRAVAUX/DECOUPE PIERRE HUSQVARNA K970	1 076,40	0	1
	20120962	RUE D'ENFER - PORTE DE GARAGE	1 888,48	0	1
	20120963	APPAREIL PHOTOS NIKON S9300 NOIR + ETUI+	279,90	0	1
	20120964	CHARIOT LAVAGE CANTINE DEVIS 253725	438,33	0	1
	20120965	BROTHER FAX LASER 2820	502,20	0	1
	20120966	ACHAT LICENSE LGO V7 MIGRATION VERS LGOD	3 161,62	0	5
	20120967	LAVE LINGE POUR MATERNELLE LA VOLIERE PL	1 028,56	0	1
	20120968	STOCK ELECTROMENAGE DIVERS RESTAURANTS	1 822,70	0	1
	20120969	PIS LOTHAIRE APPAR EMETTEUR SONORE	1 180,45	0	1
	20120970	NUMERISATION PRESSE LORRAINE - L(REPORT)	17 061,21	0	3
	20120971	SABLON CHARIOT RANGEMENT	291,82	0	1
	20120972	CORBEILLES DE PROPLETE ENTERREES SQUARED	10 520,02	0	8
	20120973	PLASTIFIEUSE FELLOWES SATURNE 2	107,45	0	1
	20120974	PLASTIFIEUSE GBC QUICK START A3 H320	137,65	0	1
	20120975	PLASTIF. LUNAR A3+CISAILLE DAHLE 560	174,32	0	1
	20120976	CISAILLE CL 100 FORMAT A4	35,09	0	1
	20120977	TAILLE CRAYON MULTISPITG7000	70,53	0	1
	20120978	REPRISE SUR AIRE DE JEUX HAUTS DE VALLIE	3 071,62	0	6
	20120979	CUISINE CENTRALE REMPL. EVAPORATEUR CHAM	2 144,05	0	10
	20120980	REST 4 BORNES INT SUR MEUBLE SELF CHAUD	2 241,89	0	1
	20120981	REST ST EUCAIRE POMPES DOSEUSES LAVE-VAI	927,95	0	1
	20120982	REST MAGNY DOSEUR DETERGENT	439,36	0	1
	20120983	BANCS POUR VESTIAIRES PM	277,64	0	1
	20120984	ES METZ MODIF MAIN COURANTE	1 034,54	0	0
	20120985	PISC BELLETACHE ACHAT APPAREIL PHOTO	105,00	0	1

<u>Modalités d'acquisition</u>	<u>Désignation du bien</u>		<u>Valeur d'acquisition (coût historique)</u>	<u>Cumul des amortiss.</u>	<u>Durée de l'amortiss.</u>
	<u>N°inventaire</u>	<u>Libellé</u>			
	20120986	PISC BELLETANCHE PULVERISAT MULTIFONC	127,80	0	1
	20120987	CENTRE BON PASTEUR - ARMOIRE REFRIGEREE	2 452,88	0	6
	20120988	ACHAT D'UNE CAFETIERE ET DE 2 CARAFES IS	76,70	0	1
	20120989	MOBILIER POUR BIBLIOTHEQUE PONTIFFROY -L	810,89	0	1
	20120990	POLE EDUCATION - BUREAUX POUR 4 CONTRATS	1 184,04	0	1
	20120991	FOURNITURES DE BUREAU	5 262,81	0	1
	20120992	BOAMP : ALLO-MAIRIE - CTRE D'APPEL OUT.T	720,00	0	4
	20120993	PORTE PLACARDS LA CORCHADE	426,00	0	1
	20120994	DIR/LOGT R. MERCY/CREMONE	158,11	0	1
	20120995	RESTAURANT DE LA CORCHADE EQUIPEMENT CUI	11 126,80	0	10
	20120996	RESTAURANT DE LA RONDE EQUIPEMENT CUISIN	13 443,80	0	10
	20120997	CHARIOT DEBARASSAGE POUR RESTAURANTS	401,72	0	1
	20120998	REST IUFM AMENAGEMENT EQUIPEMENT CUISINE	21 521,80	0	10
	20120999	MATERIEL DE BUREAU RASÉ JEAN MOULIN	57,77	0	1
	20121000	COUPEUSE REXEL A445 PRO	64,75	0	1
	20121001	DESTRUCTEUR REXEL V30WS ULTRA	44,46	0	1
	20121002	CHAINE ESSENTIELB Zafiris	119,90	0	1
	20121003	CUISINE MAT TRIMAZO	751,40	0	1
	20121004	GRAND DJEMBE MAT ISLES	248,40	0	1
	20121005	REST FORT MOSELLE EQUIPEMENT PLONGE	9 657,00	0	15
	20121006	RESTAURANT STE THERESE AMENAGEMENT CUISI	14 172,00	0	10
	20121007	TABLES ET CHAISES PERISCOLAIRE	6 932,30	0	10
	20121008	BARRIERES CAMION DE L'ANT. D'URG.	2 152,80	0	6
	20121009	DIVERS STADES ACHAT SBR	2 045,16	0	0
	20121010	PIS LOTHAIRES MARCHES D'ECHELLES BASSINS	442,52	0	1
	20121011	FOURNITURE DE BANCS	4 209,92	0	0
	20121012	ANNONCE RL PAGES ALJ MARCHÉ MULTISPORTS	359,88	0	0
	20121013	BORNE D'ECOUTE POUR D MOTHEQUE SABLON	2 433,86	0	10
	20121014	MOBILIER BORGEAUD POUR PONTIFFROY ET PSN	8 218,48	0	10
	20121015	COMBINE VHS-DVD	329,00	0	1
	20121016	SITE INTERNET VILLE DE METZ	31 933,20	0	10
	20121017	CHAUF/LOGT 6/8 PL ST JACQUES/CHAUFFE-EAU	181,46	0	1
	20121018	SIEGES DE BUREAU POUR DIVERS SERVICES	2 492,46	0	10
	20121019	MOBILIER POUR DIVERS SERVICES	2 665,23	0	10
	20121020	SERVICE BUDGET - PERFORELIEUR	968,71	0	1
	20121021	LICENCES EXCHANGE PERISCOLAIRE.	1 466,10	0	3
	20121022	MIGRATION DE LA BASE DE DONNEES (REPORT)	2 018,25	0	3
	20121023	MARCHE SUBSQ. N° 35 : LICENCES LOGICIEL	90 661,29	0	3
	20121024	FO PISCINE BELLETANCHE CIMETIERE DE L'E	2 017,47	0	0
	20121025	TRAVAUX FO MUSEES/POLI. MUNI. CHAMBIERES	4 096,78	0	0

<u>Modalités d'acquisition</u>	<u>Désignation du bien</u>		<u>Valeur d'acquisition (coût historique)</u>	<u>Cumul des amortiss.</u>	<u>Durée de l'amortiss.</u>
	<u>N°inventaire</u>	<u>Libellé</u>			
	20121026	RACCO. HANGAR HEPPNER RUE DREYFUS DUPONT	5 835,76	0	0
	20121027	SIEMENS GIGASET E49 + PLANTRONICS K100	696,37	0	1
	20121028	ACQUIS ALCATEL TEMPORIS 4019 & SIEMENS	3 772,66	0	6
	20121029	1 JOURNEE D'ASSISTANCE TECHNIQUE(REPORT)	1 196,00	0	3
	20121030	TRICYCLES MAT CAVALIER BLEU	306,84	0	1
	20121031	CHAUF/EP CHATRIAN 1/URINOIRS+ACCES.	1 673,69	0	1
	20121032	EPI/EM CLAIR MATIN/SERRURES	89,72	0	1
	20121033	CHAUF/MAT LE PRE VERT/CHAUF.EAU+ACCES.	274,42	0	1
	20121034	CHAUF/DIVERSES ECOLES/MATERIEL SANITAIRE	482,25	0	1
	20121035	CHAUF/LOGT CHABOSSE/MATERIEL SANITAIRE	253,31	0	1
	20121036	CHAUF/DIVERSES ECOLE/MATERIEL SANITAIRE	565,53	0	1
	20121037	REST LANDONVILLERS INT LAVE VAISSELLE	295,39	0	10
	20121038	REST CAMILLE HILAIRE REMPL COMPRESSEUR	946,83	0	1
	20121039	CUISINE CENTRALE REMPLACEMENT ROUES SURE	641,80	0	10
	20121040	ECOLE LES ISLES-RPLCMT CENTRALE INCENDIE	1 912,40	0	1
	20121041	BOUILLOIRES ROWENTA - ANTENNE D' URGENCE	59,80	0	1
	20121042	BOITE A OUTILS	95,00	0	1
	20121043	HORLOGES MURALES - PORTE PARAPLUIES - TA	572,39	0	1
	20121044	PIS BON PASTEUR FOUR MICRO ONDES	59,99	0	10
	20121045	PIECES DE JEUX	252,36	0	0
	20121046	CORBELLES DE PRORPETE	6 835,14	0	8
	20121047	LUM/EQUIPEMENT FEUX/LANTERNES+SIGNALS	13 629,95	0	10
	20121048	TRICYCLES BERG TOYS	425,94	0	1
	20121049	SIGNALETIQUE SECURIE INCENDIE	206,91	0	1
	20121050	DIV GYMNASES ACHAT MATERIEL DIVERS	2 164,64	0	6
	20121051	SOUS TAPIS GYMNASE GRANGE AUX BOIS	1 722,24	0	1
	20121052	CHAUF/ST DENIS DE LA REUNION/CHAUF.EAU	603,31	0	1
	20121053	REFECTION SQUARE RUE DE MERCY	21 481,48	0	0
	20121054	PANNEAU FUTSAL RUE DES DEPORTES	1 184,04	0	0
	20121055	NETTOYAGE/DEBROUS FORT DE QUEULEU	14 950,00	0	0
	20121056	OUTILLAGES	2 149,58	0	6
	20121057	PLATINE VINYL USB POUR LES SERVICES NUM	197,95	0	1
	20121058	SR/RUE DE BOURGOGNE/PANNEAUX	1 370,62	0	1
	20121059	SR/REMORQUE MACHINE PEINTURE	749,00	0	1
	20121060	CHAUF/POLICE MUNICIPALE/PAROI DOUCHE	220,28	0	1
	20121061	ILLUM/SATILIGHT EFFET GIVRE	1 965,87	0	1
	20121062	ILLUM/PL. R.MONDON/MOTIF MONUMENTAL	43 893,20	0	10
	20121063	ILLUM/SERPENOISE-LADOUCETE/24 MOTIFS EN3	19 927,56	0	10
	20121064	REG/JALONNEMENT ITINERAIRES DE DELESTAGE	7 214,27	0	8
	20121065	DOUBLES RIDEAUX POUR PETIT SALON H.D.V.	4 368,00	0	6

<u>Modalités d'acquisition</u>	<u>Désignation du bien</u>		<u>Valeur d'acquisition (coût historique)</u>	<u>Cumul des amortiss.</u>	<u>Durée de l'amortiss.</u>
	<u>N°inventaire</u>	<u>Libellé</u>			
	20121066	DOUBLES RIDEAUX - SALON CABINET DU MAIRE	4 252,50	0	8
	20121067	CHAUFF/7 RUE FOUR DU CLOITRE/CHAUFFE-EAU	370,33	0	1
	20121068	MOBILIER ECOLES ARMOIRES	5 159,90	0	10
	20121069	MOBILIER SCOLAIRE	2 730,95	0	10
	20121070	DIR/EP LES PLANTES/TREUIL+EMBOUT /MR8228	90,90	0	1
	20121071	CUISINE CENTRALE FOURN & POSE MELANGEUR	8 800,00	0	15
	20121072	ENREGISTREURS DE TEMPERATURE ARMOIRE REF	1 184,00	0	1
	20121073	OUTILLAGE POUR CAMION ANTENNE D'URGENCE	306,10	0	1
	20121074	TELEGESTION MUNICIPALE - 2 PL S550	3 741,09	0	6
	20121075	STADE DLP F/P POTEAUX TENNIS	1 280,92	0	0
	20121076	CREATION TERRAIN BI-CROSS A MAGNY	12 153,75	0	0
	20121077	REMISE ETAT GRILLAGES FORT QUEULEU	4 980,14	0	0
	20121078	CASD/COMPRESSEUR ATELIER	861,38	0	1
	20121079	DEBLOCAGE ANTICIPE DE	4 000 000,00	0	0
	20121080	DEBLOCAGE ANTICIPE DE	6 000 000,00	0	0
	20121081	DEBLOCAGE ANTICIPE DE	4 000 000,00	0	0
	20121082	PALLEZ-TOULOUZE-	1 931,03	0	0
	20121083	HP LASERJET M1212NF MFP + MAT INFO	1 882,83	0	2
	20121084	TRAVAUX PEINTURE ECOLE MATERNELLE LE PET	6 965,22	0	10
	20121085	REFRIG. INDESIT TAA12N 222L	316,50	0	1
	20121086	LECTEUR CD PHILIPS AZ1133 HP 2X1.7W	53,37	0	1
	20121087	SABEMAF TVA INTRACOMM-FACT 12080069	1 563,00	0	1
	20121088	TVA INTRACOM. SABEMAF 12070103	146,00	0	1
	20121089	TVA INTRACOM SABEMAF 12090086	1 157,00	0	1
	20121090	TVA INTRACOM SABEMAF 12090083	2 021,00	0	6
	20121091	TVA INTRACOM SABEMAF 12090081	1 567,00	0	1
	20121092	TVA INTRACOM SABEMAF 12090085	3 604,00	0	6
	20121093	TVA INTRACOM SABEMAF 12090096	1 893,00	0	1
	20121094	REST GASTON HOFFMANN INT SUR LAVE-VAISSE	1 859,31	0	1
	20121095	REST LES ISLES REMPLACEMENT POMPE RINCAG	1 636,25	0	1
	20121096	CUISINE CENTRALE REPARATION SEUILS CHAMB	696,02	0	1
	20121097	REST DE LA RONDE INT LAVE-VAISSELLE	546,40	0	1
	20121098	TVA INTRACOM SABEMAF 12090236	232,00	0	1
	20121099	TVA INTRACOM SABEMAF 12090237	1 621,00	0	1
	20121100	TVA INTRACOM SABEMAF 12100010	1 725,00	0	1
	20121101	REG/REPLACEMENT CONTROLEURS DE TRAFIC	6 356,74	0	10
	20121102	TVA INTRACOM SICO INV0077255	993,00	0	1
	20121103	EGLISE SAINT BERNARD PLAN INTERVENTION	163,37	0	1
	20121104	MAIRIE QUARTIER PATROTTE PLAN INTERV	163,37	0	1
	20121105	CSC QUEULEU ANNEXE PLANS INTERVENTION	326,75	0	1
	20121106	FOURNITURE EXTINGCTEURS	1 465,58	0	1

<u>Modalités d'acquisition</u>	<u>Désignation du bien</u>		<u>Valeur d'acquisition (coût historique)</u>	<u>Cumul des amortiss.</u>	<u>Durée de l'amortiss.</u>
	<u>N°inventaire</u>	<u>Libellé</u>			
	20121107	HDV CONFORMITE INCENDIE	837,20	0	1
	20121108	HDV CONFORMITE INCENDIE DANS LES COMBLES	3 109,60	0	6
	20121109	MARCHE REICHEN & ROBERT - ETUDE URBAINE	23 920,00	0	5
	20121110	JARDINS FAMILIAUX - ABRIS DE JARDIN	2 052,34	0	6
	20121111	ACTE 11-391 SUBV EQUI DCM 27-10-11 PT 28	110 000,00	0	20
	20121112	ACTE 12-17 SUB EQ DCM 26-01-12	30 000,00	0	10
	20121113	DIVERS STADES ACHAT DE FILETS	2 780,27	0	10
	20121114	PISC LOTHAIRE BOUEES SS POIGNEES	233,22	0	1
	20121115	PISC BELLETANCHE PLAN DUR VERTEBRAL	243,50	0	1
	20121116	ACTE 12-117 SUB EQUIPT DCM 26-04-2012	2 000,00	0	5
	20121117	DCM DU 28-10-10 PT 21 PARTICIP-A(REPORT)	775,00	0	1
	20121118	SUBV.EQUIP.(RESEV.CREDIT) REMPL.(REPORT)	167 920,00	0	20
	20121119	ACTE 12-202 VERSEMENT D'1 SUBVENTION D'E	743,00	0	1
	20121120	MS N 1 LOT 3 NUMERISATION DE DOCUMENTS	3 919,53	0	2
	20121121	JOURNAUX ANCIENS	170,00	0	1
	20121122	SABLON REMPLACEMENT RADIATEUR ELECTRIQUE	79,99	0	1
	20121123	APPAREIL PHOTO	221,89	0	1
	20121124	PROTEC. MASSIFS RUE M. JUIN - BELLECROIX	1 338,56	0	0
	20121125	F/P STRUCT RUE DE MERCY	16 672,24	0	0
	20121126	ACQUISITION D'UN DOCUMENT SUR LE DUC DEC	427,00	0	0
	20121127	LIVRES ILLUSTRES PAR JEAN MORETTE	300,00	0	0
	20121128	ACQUISITION DE MENUS	58,00	0	0
	20121129	ACQUISITIONS D'OUVRAGES	121,18	0	0
	20121130	12C00197 - ACQ. TERRAIN RUE FALOGNE	1,00	0	0
	20121131	ACQ. TERRAIN RUE DE BAGATELLE	1 540,00	0	0
	20121132	HON. ACQ. RUE DE BAGATELLE	650,03	0	0
	20121133	POSE D'UN COMPTEUR D'EAU RUE CHARLES DEG	3 356,62	0	0
	20121134	VASQUES SQUARE	8 772,66	0	10
	20121135	LAVEURS HAUTE PRESSION	5 152,77	0	8
	20121136	RUE JEAN AUBRION ENFOUISSE-	14 155,08	0	0
	20121137	SR/LANTERNE CLIGNOTANTE	2 143,23	0	6
	20121138	CASD/COMPRESSEUR MOBILE	268,01	0	1
	20121139	CASD/MARTEAU PERFORATEUR	261,98	0	1
	20121140	SUPPRESSION PN PATROTTE ETUDES	629 513,27	0	20
	20121141	TEILHARD/BUREAUX REZ DE CHAUSSEE	5 453,95	0	5
	20121142	ELEC/DIV. MANIFEST./AMPLI	483,18	0	1
	20121143	MANIF/BACHE STAND AVEC LOGO METZ	8 697,31	0	10
	20121144	STAND MODULABLE DE LA VILLE	50 110,06	0	10
	20121145	TVA FACT-SABEMAF NO 12070010 DU 4-7-12	1 002,00	0	1
	20121146	APPAR. PHOTO FUJIFILM AX550	120,29	0	1
	20121147	MATERIEL DE SPORT PEPINIERES	425,50	0	1
	20121148	LAVE LINGE DIVERS ECOLE MATERNELLE	2 726,88	0	10
	20121149	LECTEUR DVD PHILIPS DVP3880	53,75	0	1
	20121150	TVA INTRACOM SABEMAF 12090169	107,00	0	1

<u>Modalités d'acquisition</u>	<u>Désignation du bien</u>		<u>Valeur d'acquisition (coût historique)</u>	<u>Cumul des amortiss.</u>	<u>Durée de l'amortiss.</u>
	<u>N°inventaire</u>	<u>Libellé</u>			
	20121151	VESTIAIRES STADE ATHLETISME PLAN INTER	163,37	0	1
	20121152	PISCI DU LUXEMBOURG ACHAT DE 2 CHRONOMET	1 303,64	0	1
	20121153	CLOITRE DES RECOLLETS REFECTION DES ALLE	18 468,63	0	0
	20121154	TX TERRASSEMENT AIRE DE JEU ECREVISSE	2 319,34	0	0
	20121155	AVIS PRESSE F/P CONTENEURS	298,49	0	1
	20121156	CORBEILLES DE PROPLETE	5 501,60	0	8
	20121157	PANIER CORBEILLES DE PROPLETE	2 427,88	0	6
	20121158	CENDRIER SUR CORBEILLE	1 004,64	0	1
	20121159	LOGI. GUIDAGE GEOLO. VEHICULE PROP. URB.	7 654,60	0	4
	20121160	FO PLACE DE PONTIFFROY METZ	1 068,77	0	0
	20121161	GSM EN RENOUVELLEMENT POUR VDM.	1 524,90	0	1
	20121162	OPERATION "HABITER MIEUX" ACTE 12-252	500,00	0	1
	20121163	OPERATION "HABITER MIEUX" ACTE 12-252	500,00	0	1
	20121164	OPERATION "HABITER MIEUX" ACTE 12-252	500,00	0	1
	20121165	PALAIS ET DIV GYM ACHAT SONO	805,00	0	1
	20121166	ACQUISITION D'UNE ESTAMPE DE NATHALIE GR	200,00	0	0
	20121167	SR/MACHINE PEINTURE	21 188,93	0	10
	20121168	CASD/SERVEUR D'INTERPHONIE IP+CARTE	6 997,46	0	8
	20121169	SR/BARRIERES VAUBAN	4 544,80	0	6
	20121170	CASD/MONITEUR POSTE OPERATEUR CSU	239,20	0	1
	20121171	PA/ESPACES VERTS/3 DEBROUS. STIHL FS360C	1 900,49	0	1
	20121172	PA/ESPACES VERTS/2 SOUFFLEURS STIHL BR60	1 291,68	0	1
	20121173	PA/ESPACES VERTS/TAILLE HAIE ELECT. STIH	929,03	0	1
	20121174	PA/ESPACES VERTS/TRONC. MS201T+TAILLE HA	991,48	0	1
	20121175	PA/CASD/TRANSPALETTE 2.5 T	281,06	0	1
	20121176	PROPR.URB./CK-267-JW/CK-781-JW/UTIL.BENN	36 310,56	0	10
	20121177	PA/AVIS PRESSE ACQUIS. VEHICULES	1 001,30	0	1
	20121178	PA/ANNONCE A.O. FOURN. VEHICULES	450,00	0	1
	20121179	PA/AVIS ATTRIB. FOURN. VEHICULES	340,82	0	1
	20121180	CA-184-HQ/VIAB.HIVERN./EQUIPT KIT CHAINA	4 042,48	0	10
	20121181	BX-909-BZ/VIABILITE HIVERN./POSTE RADIOC	9 811,51	0	10
	20121182	SERVICE COURRIER - AMENAGEMENT DES NOUVE	3 028,30	0	10
	20121183	VIDEO PROJECTEUR POUR LES 8 ECOLES	11 365,59	0	5
	20121184	TRAVAUX FO MAIRIE/MUSEES METZ	3 392,93	0	0
	20121185	CISAILLE CL420+PLASTIF. FELLOWES	334,93	0	1
	20121186	VERROU HAUTE SECURITE FENETRE PRIMAIRE H	4 766,78	0	8
	20121187	CREMONES ET PAUMELLES PRIMAIRE HAUTS DEV	2 077,45	0	6
	20121188	RADIO CD GRUNDIG RRCD 3720 MP3USB	199,80	0	1
	20121189	MAT LE PIGEONNIER ENTRETIEN JEUX DE COUR	1 291,68	0	1
	20121190	MAT CLAIR MATIN REFECTION JEUX DE COURS	1 471,08	0	1
	20121191	MAT LA VOLIERE MAINTENANCE JEUX DE COURS	1 782,04	0	1
	20121192	MAT CHANTECLAIR MAINTENANCE JEUX DE COUR	2 229,34	0	6
	20121193	MAT SYMPHONIE MAINTENANCE JEUX DE COURS	4 305,60	0	6
	20121194	MAT JOYEUX PINSONS MAINTENANCE JEUX DE C	6 458,40	0	8

<u>Modalités d'acquisition</u>	<u>Désignation du bien</u>		<u>Valeur d'acquisition (coût historique)</u>	<u>Cumul des amortiss.</u>	<u>Durée de l'amortiss.</u>
	<u>N°inventaire</u>	<u>Libellé</u>			
	20121195	ELEMENTAIRE STE THERESE TABLE PING-PONGE	1 518,92	0	1
	20121196	MAT JOYEUX PINSONS INT JEUX DE COURS	1 231,88	0	1
	20121197	VESTIAIRES PROPRETE LUXBG. DIAG. AMIANTE	86,41	0	1
	20121198	EGLISE DLP ST SACREMENT - RPLCT BRULEUR	6 800,26	0	8
	20121199	MEDIATHEQUE BORN Y F ET P STORES	5 178,68	0	6
	20121200	MEDIATHEQUE BORN Y TRVX COUVERTURE	6 043,52	0	8
	20121201	MACHINE A BADGES, CUTTER ET FOURNITURES	549,00	0	1
	20121202	PETIT MATERIEL DE BUREAU	238,10	0	1
	20121203	AQC. TERRAIN RUE DE LA PATROTTE	36 209,00	0	0
	20121204	HON. AQC. TERRAIN RUE DE LA PATROTTE	1 353,31	0	0
	20121205	PIECES/REPARATION JEUX JARDIN BOTANIQUE	2 084,63	0	0
	20121206	REPARATION JEUX RUE DES FRENES VALLIERES	273,55	0	0
	20121207	PIECES REPARATION JEU PLACE REPUBLIQUE	235,01	0	0
	20121208	NOUVELLE RUCHE - RUCHER GAB	360,30	0	1
	20121209	ANCRAGE FEUX	3 408,60	0	1
	20121210	SR/ PANNEAUX DE POLICE	8 444,36	0	10
	20121211	SR/ PANNEAUX DE POLICE	3 581,72	0	6
	20121212	CASD/ENCODEUR H264	10 112,67	0	8
	20121213	CAPLUS REPRISE ANCIENNE	14 244,36	0	10
	20121214	TEILHARD/FAUTEUILS ADM.+SIEGES VISITEURS	4 195,57	0	8
	20121215	ILLUM/R.DE PARIS/2 MATS SUPPORTS	5 784,53	0	8
	20121216	PA/CM-045-AQ/FOURGON.5 PL/MARC.120177-02	14 566,08	0	10
	20121217	PA/PROPR.URB./BALAYEUSE TROTTOIR 1.2 M3/	85 044,00	0	10
	20121218	VIABILITE HIVERNALE/EPANDEUR SEL/SABLE P	7 659,12	0	5
	20121219	VIDEOPROJECTEUR	499,90	0	1
	20121220	LUM-MATERIEL	469,43	0	1
	20121221	PHOTOCOPIEURS POUR DIVERS SERVICES	27 459,78	0	5
	20121222	MOBILIER RASED BARRES	129,80	0	1
	20121223	LECTR DVD TOSHIBA SD1010KE	32,53	0	1
	20121224	DRAISIENNE CAVALIER BLEU	114,21	0	1
	20121225	DIR/EM LA CLAIRIERE/BOITE AUX LETTRES/MR	125,41	0	1
	20121226	CHAUF/EM ST EUCAIRE /CUVETTE ENFANT +ACC	425,92	0	1
	20121227	CHAUF/LOGT 11 RUE DE PANGE/EVIER +MIT+SI	253,31	0	1
	20121228	CHAUF/EP CHATEAU AUMIOT/MIT LAV & ACCES	1 611,97	0	1
	20121229	CHAUF/DEPOT AFF SCOL/CHAUFFE EAU + ACCES	259,54	0	1
	20121230	EPI/SENTE A MY/SKY DOME/MR8506	547,77	0	1
	20121231	ELEC/DIV. ECOLES/BLOCS DE SECOURS	4 994,02	0	6
	20121232	DIR/EP PILATRE DE ROZIER/DAUPHIN+ACCES.	123,78	0	1
	20121233	CHAUF/EM LE PIGEONNIER/CHAUFFE EAU 50L +	274,42	0	1
	20121234	DIR/EP JEAN MOULIN 1/ANTI PANIQUE	263,40	0	1
	20121235	CHAUF/EP ST EUCAIRE/RADIATEUR	403,15	0	1
	20121236	CHAUF/MAT LES PINSONS/CHAUF.EAU+ACCES.	237,45	0	1
	20121237	CHAUF/EM CHARDONNETS/VASE EXP/MR9760	217,40	0	1
	20121238	MAT ROITELETS REMPLACEMENT PIECES JEUX D	1 231,88	0	1

<u>Modalités d'acquisition</u>	<u>Désignation du bien</u>		<u>Valeur d'acquisition (coût historique)</u>	<u>Cumul des amortiss.</u>	<u>Durée de l'amortiss.</u>
	<u>N°inventaire</u>	<u>Libellé</u>			
	20121239	CISAILLE aVEC SECURITE CL420 A3	185,31	0	1
	20121240	EPI/MARCHE COUVERT/FERRAILLE	1 231,63	0	1
	20121241	FILMS SOLAIRES PLATINE - MAIRIE QUEULEU	1 016,60	0	1
	20121242	SYSTEME AMPLIFIE PORTABLE	2 469,74	0	6
	20121243	PONCEUSE ET CLE CHOC	958,40	0	1
	20121244	LUM - SIGNALISATION - BOUTONS D'APPEL	2 409,02	0	6
	20121245	LUM - SIGNALISATION - FIGURINES PIETONS	1 267,76	0	1
	20121246	REG/POSTE CENTRAL ECRANS VIDEOSURVEILLAN	7 725,56	0	8
	20121247	SR/AMENAGEMENT SQUARE DORNES	950,82	0	1
	20121248	ILLUM/CREATION OEUVRE LUMINEUSE	17 342,00	0	10
	20121249	SECRETARIAT DU CONSEIL MUNICIPAL - MEUBL	825,24	0	1
	20121250	EXTRANET ELUS FONCTIONNALITES COMP.	1 794,00	0	2
	20121251	DEVELOPPEMENT COMPLEMENTAIRE/EXTRANET DE	358,80	0	2
	20121252	DIVERSES ECOLES MAINTENANCE JEUX DE COUR	1 251,01	0	1
	20121253	MAT LES ACACIAS MAINTENANCE JEUX DE COUR	2 043,72	0	1
	20121254	MAT L'ARBRE ROUX JEUX DE PLEIN AIR	6 470,36	0	8
	20121255	MAT HAUTS DE VALLIERES	37 022,18	0	10
	20121256	MAT LE DOMAINE FLEURI JEUX DE PLEIN AIR	26 252,20	0	8
	20121257	COFFRET ELECTRIQUE-STAND SALON AUTONOMIC	214,08	0	1
	20121258	LAVE LINGE HUBLLOT MIELE W 5820S -RECEPT.	1 199,00	0	1
	20121259	ELEC/C.S.C. REPUBLIQUE/AMPLI+MICRO	616,47	0	1
	20121260	MOBILIER POUR DIVERS SERVICES	17 356,33	0	10
	20121261	ASPIRATEUR POUR ECOLES DEVIS 258226	433,39	0	1
	20121262	APPAREIL PHOTO POUR PREVENTEUR RESSOURCE	148,90	0	1
	20121263	LAMPADAIRES LAMPES DE BUREAU REPOSE-PIED	1 775,85	0	1
	20121264	ACTE 11-422 SUBV. OEUVRE CATHEDRALE	1 586,86	0	1
	20121265	REMBOURST INVESTISS-COMMUN	50 586,35	0	10
	20121266	SAMSUNG GALAXY S III & IPHONE 5 16GO	881,45	0	1
	20121267	DESTRUCTEUR DAHLE	67,95	0	1
	20121268	MOBILIER	715,32	0	1
	20121269	CASQUES STEREO+MATERIEL DIVERS	182,00	0	1
	20121270	MATERIEL DE SPORT HTS VALLIERES	729,75	0	1
	20121271	TAPIS BUDAPEST GVG	1 116,00	0	1
	20121272	INSTRUMENTS DE MUSIQUE PILATRE	449,70	0	1
	20121273	MATERIEL SPORTIF PLANTIERES	815,67	0	1
	20121274	MATERIEL DE SPORT ELEM ISLES	547,80	0	1
	20121275	EPI/EP VANGOGH/GRILLAGE+ACCESS.	1 916,36	0	1
	20121276	EPI/EP DE LA SEILLE/PORTES	405,83	0	1
	20121277	ECOLE FORT MOSELLE EQUIPEMENT CUISINE	3 133,00	0	10
	20121278	MOBILIER PERISCOLAIRE	1 580,11	0	1
	20121279	EPI/EM ST EUCAIRE/PORTES COUPE FEU	344,99	0	1
	20121280	DIR/MARCHE COUVERT/ANTI PIGEONS	398,60	0	1
	20121281	ELEC/MARCHE COUVERT/CABLE CHAUFFANT/MR15	1 518,68	0	1
	20121282	CAFETIERES ISOTHERME ELECTRIQUES POUR SE	150,41	0	1

<u>Modalités d'acquisition</u>	<u>Désignation du bien</u>		<u>Valeur d'acquisition (coût historique)</u>	<u>Cumul des amortiss.</u>	<u>Durée de l'amortiss.</u>
	<u>N°inventaire</u>	<u>Libellé</u>			
	20121283	ETUDE URBAINE - GRAND PROJET VILLE BORN Y	3 588,00	0	5
	20121284	REHABILITATION LOGEMENTS 3 RUE TH.GARGAN	90 000,00	0	20
	20121285	CAFETIERE + REPOSE PIEDS INCLINABLES	366,79	0	1
	20121286	FOUR MICRO ONDES + REFRIGERATEUR COMBINE	138,00	0	1
	20121287	ACTE 12-17 SUB EQUI DCM 26-01-12 PT 14	8 000,00	0	10
	20121288	ES METZ F/P PORTAIL	3 812,85	0	0
	20121289	TECHNO-QUEULEU REMPL CHRONOSCORES	9 254,64	0	10
	20121290	MATERIEL LANCER ET SAUT POUR L'ANNEAU	758,26	0	1
	20121291	MAT. PEDAGOGIQUE HALLE D'ATHLETISME	2 657,98	0	5
	20121292	PISC LOTHAI RE ACHAT TELEVISEUR	608,99	0	1
	20121293	ACTE 12-117 SUB EQUIPT DCM 26-04-2012 (P	1 100,00	0	1
	20121294	PIS LOTHAI RE ARMOIRES DE RANGEMENT	230,60	0	1
	20121295	PARTICIPATION FINANCIERE 2012 ACQUISITIO	20 000,00	0	10
	20121296	COMMANDE DE 4 DEFIBRILLATEURS	4 257,76	0	6
	20121297	WEBCAM - BOITE A MUSIQUES	1 194,80	0	1
	20121298	WEBCAM COULEUR INT/EXT	1 194,80	0	1
	20121299	CAFETIERE -CUI SINE DE MONSIEUR LE MAIRE	99,99	0	10
	20121300	CHAUFF/BON PASTEUR/CHAUFFE-EAU+ACCESS.	277,23	0	1
	20121301	PERFORELIEUSE PROFMASTER	160,65	0	1
	20121302	MOBILIER	1 359,56	0	1
	20121303	TAPIS GYMNAS TIQUES GES 5CM JOYEUX PINSON	481,00	0	1
	20121304	TAPIS SAUTOIR ELEM ST EUCAIRE	371,36	0	1
	20121305	MAT DOMAINE FLEURI MAINTENANCE JEUX DE C	1 803,57	0	1
	20121306	MAT LA MOINEAUDIERE MAINTENANCE JEUX DEC	1 740,18	0	1
	20121307	DEPANNAGE RESTO ST THERESE / VALLIERES /	168,07	0	1
	20121308	INTERVENTION REST CAMILLE HILAIRE	1 242,88	0	1
	20121309	MOBILIER PERISCOLAIRE HAUTS DE VALLIERES	364,54	0	1
	20121310	EGLISE ST CLEMENT PLAN INTERVENTION	163,37	0	1
	20121311	ELEC/DIV; CHANTIERS/BLOCS DE SECOURS	1 399,32	0	1
	20121312	DIR/DIV. CHANTIERS/SERRURES+ACCESS.	1 370,50	0	1
	20121313	DIAG ENERGETIQUE GYMNAS ES TRANCHE 2	10 883,60	0	5
	20121314	JARDINS FAMILIAUX - POMPES A BRAS	178,40	0	1
	20121315	RESTAURANT DU GOLF/MISSION ETUDE MISE AU	17 880,20	0	10
	20121316	STADE DLP CREATION PORTE COURS TENNIS	938,86	0	0
	20121317	FILET RUGBY GAB	4 251,78	0	0
	20121318	F/P ARRET DE PORTE POUR TERRAIN ES METZ	470,93	0	0
	20121319	DIV GYM NET HAUTE PRESSION + ASPIRATEUR	1 565,80	0	1
	20121320	F MACHINE DE TRACAGE	808,20	0	1
	20121321	PÈLE AJSVA - ACHAT D'UN DESTRUCTEUR DE D	753,11	0	1
	20121322	ETUDE DE PROGRAMMATION : CENTRE D'INTERP	12 725,44	0	10
	20121323	POSE DE MOBILIER DE JALONNEMENT (REPORT)	19 999,99	0	0
	20121324	FOURNITURE DE BANCS	3 827,20	0	0
	20121325	CREATION ALLEES R BERNE DESIREMONT	17 748,64	0	0
	20121326	ENTRETIEN SQUARE R DE MERCY	3 217,24	0	0

<u>Modalités d'acquisition</u>	<u>Désignation du bien</u>		<u>Valeur d'acquisition (coût historique)</u>	<u>Cumul des amortiss.</u>	<u>Durée de l'amortiss.</u>
	<u>N°inventaire</u>	<u>Libellé</u>			
	20121327	FOURN ET POSE STRUCT JEUX ST URBICE	29 900,00	0	0
	20121328	F/P STRUCT LAC ARIANE	21 856,90	0	0
	20121329	F/P BALANCOIRE RUE ANGELIQUES	8 611,20	0	0
	20121330	F/P ELEMENTS SKATE PARK	17 446,65	0	0
	20121331	PUCES SUIVI JEUX ENFANTS	334,08	0	0
	20121332	REPRISE DE SOL SUR MULTISPORT	1 560,78	0	0
	20121333	TRACAGE TERRAIN MULTISPORT	1 387,36	0	0
	20121334	POT PAPI	705,76	0	0
	20121335	PLANTATION BULBE MECANISEE	20 000,00	0	0
	20121336	REFECT CHEMINS PARC URBAIN GAB	23 630,57	0	0
	20121337	MATERIEL INFORMATIQUE - GRAPHISTES	1 957,48	0	2
	20121338	DIR/RECOLLETS/BOITES A LETTRES	1 261,09	0	1
	20121339	CHAUFF/LOGT.R. DES MESOYERS/CHAUFFE-EAU	501,12	0	1
	20121340	ESPACE NATUREL PEDAGOGIQUE	47 735,77	0	0
	20121341	MOBILIER DE LA MEDIATHEQUE DU SABLON	3 207,67	0	10
	20121342	SIEGES DE BUREAU POUR DIVERS AGENTS	6 196,48	0	10
	20121343	MOBILIER POUR CERTAINS SERVICES	2 752,33	0	1
	20121344	ALCATEL TEMPORIS 10 PRO BLACK STOCK VDM	119,00	0	1
	20121345	BADGEUSES COMPACT II ETHERNET AV LECTEUR	2 679,04	0	6
	20121346	LECTEUR CODE BARRE DATALOGIC GRYPHON GM4	1 040,52	0	1
	20121347	ACQUISITION CARTES GRAPHIQUES	861,12	0	1
	20121348	M.S. N° 36 - IMPRIMANTES & ACCESSOIRES	18 269,59	0	5
	20121349	JALONNEMENT ITINERAIRES DE DELESTAGE	8 376,54	0	8
	20121350	CLOISONS - COMMUNICATION EVENEMENTIELLE	9 999,32	0	10
	20121351	POSE DE STORES - RUE DES TANNEURS + HDV	1 224,94	0	1
	20121352	CHAUF/LOGT BON PASTEUR/CHAUFFE EAU+ACCES	267,88	0	1
	20121353	MISE A JOUR LICENCES ADOBE	986,70	0	5
	20121354	LOGICIEL TEAMVIEWER BUSINESS EDITION ESD	628,21	0	3
	20121355	TRAVAUX FO CCAS HAUTE SEILLE/MAIRIE	4 599,58	0	0
	20121356	TX FO - SCE INFO/EUROPLAZA 1 SIG METZ	4 474,69	0	0
	20121357	GENIE CIVIL EUROPLAZA 1 TERRASST & POSE	1 988,72	0	0
	20121358	DIVERSES ECOLES OUTILLAGE ET ACCESSOIRES	1 305,88	0	1
	20121359	DIR/GS HTS VALLIERES/TABLIER VOLET	105,25	0	1
	20121360	CHAUF/DIV. ECOLES/MAT.SANITAIRE	369,46	0	1
	20121361	CHAUF/EP 4 BORNES/ROBINETS+ACCESS.	3 673,87	0	6
	20121362	CHAUF/LOGT YVAN GOLL/LAVABO+ACCESS.	163,27	0	1
	20121363	CHAUF/MAT.CHANTECLAIR/CHAUF.EAU+ACCES	483,75	0	1
	20121364	CHAUF/MAT.J.MORETTE/CHAUF.EAU+ACCES	237,45	0	1
	20121365	DIR/GS.CAMILLE HILAIRE/TUYAU ZINC+ACCES.	368,61	0	1
	20121366	REMPLACEMENT CADRE TRIPORTEUR	1 580,00	0	1
	20121367	MOBILIER PERISCOLAIRE	1 141,33	0	1
	20121368	MOBILIER PERISCOLAIRE	1 115,66	0	1
	20121369	MATERIEL PERISCOLAIRE RESTAURANT SABLON	813,28	0	1
	20121370	MATERIEL PERISCOLAIRE RESTAURANT HAUTS D	850,40	0	1

<u>Modalités d'acquisition</u>	<u>Désignation du bien</u>		<u>Valeur d'acquisition (coût historique)</u>	<u>Cumul des amortiss.</u>	<u>Durée de l'amortiss.</u>
	<u>N°inventaire</u>	<u>Libellé</u>			
	20121371	MATERIEL PEDAGOGIQUE RESTAURANT DU SABLO	2 510,00	0	10
	20121372	STADE RUGBY REMPLT ASSISE TRIBUNE	10 220,00	0	0
	20121373	COMP ST SYMPHORIEN CASIER MTL SPORTIF	834,81	0	1
	20121374	FOUR BANC CLOTHAIRE	6 759,79	0	0
	20121375	F/P BANQUETTES EN BOIS PARC DE LA SEILLE	6 410,56	0	0
	20121376	F/POSE JEUX RESSORTS	9 137,44	0	0
	20121377	ACCESSOIRES FIXATION POT PAPI	243,98	0	0
	20121378	PANNEAU INFO JALONNEMENT DLP	1 712,67	0	0
	20121379	CONFORTEMENT SENTIER QUEULEU	29 995,68	0	0
	20121380	DIR/ATELIER RUE DU CANAL/SERRURES	188,13	0	0
	20121381	SANGLES CORDAGES ELINGUES MOUFLES	664,17	0	1
	20121382	MICRO ONDES ET MACHINE A LAVER	828,70	0	1
	20121383	COMBINE PLIEUSE COUPEUSE DE PLANS	2 308,28	0	5
	20121384	CORBEILLES PROPRETE + CONTENEURS ENTERRE	30 390,36	0	10
	20121385	CAFETIERE+BOUILLOIRE-REUNIONS DE TRAVAIL	107,89	0	1
	20121386	PANNEAUX DE SIGNALISATION DE CHANTIERS	8 091,41	0	8
	20121387	PANNEAUX DE SIGNALISATION DE CHANTIER	3 242,83	0	6
	20121388	TVA INTRACOMMUNAUT.- RMS LURA DE 9999.32	1 960,00	0	6
	20121389	FOURNITURE+POSE D'UN STORE - RECOLLETS	560,80	0	1
	20121390	DIR/RUE FOUR DU CLOITRE/BOITES A LETTRES	505,91	0	1
	20121391	AGENTS D'ENTRETIEN HOTEL DE VILLE - VEST	1 423,24	0	1
	20121392	REMBOURSEMENT INVESTISSEMENT COMMUN	17 931,05	0	10
	20121393	REMBOURSEMENT INVESTISSEMENT COMMUN	203 742,73	0	20
	20121394	REMBOURSEMENT INVESTISSEMENT COMMUN	114 965,14	0	10
	20121395	RADIO CD MP3 THOMSON RCD203U	49,99	0	1
	20121396	OUTILLAGE CONCIERGE	1 688,88	0	1
	20121397	CHAUF/DIV. ECOLES/MAT.SANITAIRE	481,55	0	1
	20121398	JEUX DE COURS	3 275,52	0	6
	20121399	DEPANNAGE RESTO PLANTIERES /ST EUCAIRE /	1 748,06	0	1
	20121400	DEPANNAGE RESTO DU SABLON	1 643,06	0	1
	20121401	RESTO CAMILLE HILAIRE POSE SIPHONS SOLS	1 179,69	0	1
	20121402	MOBILIER PERISCOLAIRE	1 348,19	0	1
	20121403	ECRAN NOBO SUR PIED 175 X 132 CM	1 619,35	0	1
	20121404	OPERATION "HABITER MIEUX" - ACTE 12-301	500,00	0	1
	20121405	ORDRE DE PARUTION-ACCES HANDICAPES MAGNY	349,29	0	1
	20121406	TVA FACT-ARTC PEINTURE NO FA121102007	2 003,00	0	0
	20121407	ACTE 11-450 SUB EQUIPT DCM 15-12-2011 (P	700,00	0	1
	20121408	ACTE N° 11 387 DCM 27/10/2011 SU(REPORT)	3 200,00	0	5
	20121409	CHAUF/MJC CASTELNAU/POMPE RELEVAGE	564,03	0	1
	20121410	EPI/CSC GRANGE AUX BOIS/DOUBLE DOMES	250,42	0	1
	20121411	ELEC/CSC R.TOULOUSE/ALARME+ACCES.	5 204,99	0	6
	20121412	ELEC/GARDERIE COGEHAM/ALARME+ACCES.	4 211,71	0	1
	20121413	TABLES PING PONG EC DES SPORTS	3 861,00	0	10
	20121414	ACHAT DE PETITS MATERIEL	255,90	0	1

<u>Modalités d'acquisition</u>	<u>Désignation du bien</u>		<u>Valeur d'acquisition (coût historique)</u>	<u>Cumul des amortiss.</u>	<u>Durée de l'amortiss.</u>
	<u>N°inventaire</u>	<u>Libellé</u>			
	20121415	APPAREIL PHOTO	211,89	0	1
	20121416	FOURNITURE ET POSE DE JALONNEMENT DES PR	17 935,68	0	0
	20121417	PARC SENTE A MY OUVRAGE DE POMPA(REPORT)	8 421,73	0	0
	20121418	GRILLES MOBILIER	13 009,49	0	8
	20121419	OUTILLAGES	954,52	0	1
	20121420	PIECES DETACHEES CORBEILLES	538,20	0	1
	20121421	APPAREIL ELIMINATION GRAFFITIS	7 522,84	0	8
	20121422	EPANDEURS A SEL MANUELS 35L	3 312,92	0	6
	20121423	CORBEILLES DE PROPRETE	16 325,40	0	10
	20121424	CORBEILLES DE PROPRETE (HM)	5 310,24	0	6
	20121425	LUM SIGNAL LANTERNES	10 667,36	0	6
	20121426	LUM-STOCK-FEU CROIX GRECQUE+FEU ORANGE D	3 018,70	0	6
	20121427	REG/REMPLOC CONTROLEUR TRAFIC	2 018,25	0	6
	20121428	REG/REMP. CONTROLEURS DE TRAFIC	9 535,11	0	8
	20121429	CHARIOT BENNE -ENTRETIEN ESPACES PUBLICS	608,76	0	1
	20121430	RAMPE EN ALUMINIUM - ESPACES PUBLICS	627,90	0	1
	20121431	MALAXEUR COLOMIX - ESPACES PUBLICS	940,20	0	1
	20121432	CASD/MAJ LOGICIEL POSTE CONTROLES ACCES	837,20	0	3
	20121433	SR/ PANNEAU ENTREE SORTIE AGGLOMERATION	1 384,85	0	1
	20121434	DIVERS PANNEAUX DE SIGNALISATION	10 753,77	0	6
	20121435	CONFECT.STORES BATEAU -CABINET+RECOLLETS	798,85	0	1
	20121436	RECOLLETS - ENSEMBLE DE SONORISATION	3 520,01	0	6
	20121437	TVA INTRACOM FACT 12100249	614,00	0	1
	20121438	TVA INTRACOM SABEMAF 12100306	614,00	0	1
	20121439	TVA INTRACOM SABEMAF 12100251	614,00	0	1
	20121440	TVA INTRACOM SABEMAF 12100250	614,00	0	1
	20121441	ACHAT DE PETITS MATERIEL POUR LE BUREAUD	349,00	0	1
	20121442	ACQUISITION DE THERMOHYGROMETRE	5 978,20	0	1
	20121443	MICRO ONDES SALLE DU PERSONNEL MEDIATHEQ	39,99	0	1
	20121444	ELEC/BIBLIOTHEQUE/TELERUPTEUR/MR8686	780,51	0	1
	20121445	5 GRAVURES	1 170,00	0	1
	20121446	LOGICIEL MODELISATION	21 450,26	0	10
	20121447	ACQ. PARCELLES RUE DE LA POUPONNIERE	1,00	0	0
	20121448	12C00111 - ACQ. PARCELLE RUE LE MOYNE	3,00	0	0
	20121449	ACQ EMPRISE FONCIERE/QU.AMPHITHEATRE	323 502,61	0	0
	20121450	MARTEAU PERFORATEUR SANS FIL+ACCESSOIRES	1 310,15	0	1
	20121451	GROUPE PORTATIF SDMO INVERTER PRO 2000	2 387,22	0	6
	20121452	CASD/CLAVIERS COMMEND	295,41	0	1
	20121453	CASD/TENTE DE CHANTIER	1 148,16	0	1
	20121454	CASD/COUPE CIRCUIT	1 490,22	0	1
	20121455	CASD/MINI CAMERA DOME	1 640,91	0	1
	20121456	CASD/COURONNE BORNE	546,57	0	1
	20121457	CASD/MODULE INTERPHONIE NUMERIQUE	2 930,20	0	6
	20121458	VELOS URBAINS DESTINES A LA LOCATION	49 718,92	0	8

<u>Modalités d'acquisition</u>	<u>Désignation du bien</u>		<u>Valeur d'acquisition (coût historique)</u>	<u>Cumul des amortiss.</u>	<u>Durée de l'amortiss.</u>
	<u>N°inventaire</u>	<u>Libellé</u>			
	20121459	CHAUF/SCIE SAUTEUSE+COFFRET CLES	660,23	0	1
	20121460	MAG/GESTION STOCK/TERMINAL MC3100	1 790,41	0	1
	20121461	ELEC/H.D.V./ENSEMBLE SONORISATION LIBERT	3 520,01	0	6
	20121462	EPI/ATELIER/ECHELLE ET ESCABEAU	1 857,39	0	1
	20121463	MANIF/PLANCHER 25 M2	8 769,07	0	10
	20121464	MANIF/CRECHE ENSEMBLE DE 5 PERSONNAGES	4 724,20	0	8
	20121465	ACQUISITION D'UNE AFFICHE PATRIMONIALE	115,00	0	0
	20121466	ACQUISITION D'OUVRAGES ANCIENS	2 300,00	0	0
	20121467	ACQUISITIONS D'ESTAMPES	350,00	0	0
	20121468	PA/ESP.VERTS/2 CITERNES AGRAIRES-LOT 5	14 041,04	0	8
	20121469	PA/ESPACES VERTS/RABOT PISTE MGM	8 312,20	0	8
	20121470	PA/PROPR.URB./LAVEUSE COMPACTE 2 M3 TYPE	103 316,46	0	20
	20121471	PA/ATELIER VL/COFFRET CLES+PINCE	362,78	0	1
	20121472	PA/ATELIER VL/SERVANTE EQUIPEE NOUVEAU M	1 938,41	0	1
	20121473	PROPRETE URBAINE BALAYEUSE 5 M3	153 052,12	0	20
	20121474	PA/MOBILITE DEVELOPT/UTIL. CHASSIS BENNE	29 612,96	0	10
	20121475	PA/PROPR.URBAINE/BENNE 20 M3/ MARCHE 120	5 142,80	0	10
	20121476	PA/PROPR.URBAINE/BENNE 16 M3/MARCHE 1201	4 766,06	0	10
	20121477	PA/FOURGON TOLE 13 M3-PTAC 3.5T/MARCHE 1	23 021,81	0	10
	20121478	PA/PINCE ENRUBANNE MAILLEUX MC40	2 273,36	0	5
	20121479	00504722 EMILY / BRAS LEVAGE	3 257,52	0	5
	20121480	VIABILITE HIVERNALE/3 ASPIRATEURS ELECTR	44 491,20	0	10
Acquisition à titre gratuit					
Mise à disposition					
Affectation					
Mises en concession ou affermage					
Divers					
TOTAL GENERAL			117 205 110,09		

A10.2 - ETAT DES SORTIES DES BIENS D'IMMOBILISATION

Modalités de sortie	Désignation du bien		Valeur d'acquisition (coût historique)	Durée de l'amort.	Cumul des amort. Antérieurs	Valeur nette comptable au jour de la cession	Prix de cession	Plus ou moins values
	N° inventaire	LIBELLE						
Acquisition à titre onéreux								
	X060093	EXTENSION MEDIATHEQUE BORN Y	136 102,39	0		136 102,39	0	-136 102,39
	X070057	RESTRUCT. M.Q. QUEULEU	529 004,15	0		529 004,15	0	-529 004,15
	X070065	LOC. PONTIFFROY REQUAL.LES COQUELICOTS	416 808,84	0		416 808,84	0	-416 808,84
	X070111	EXTENSION MEDIATHEQUE BORN Y	1 499 128,54	0		1 499 128,54	0	-1 499 128,50
	X070112	BIBL. PONTIFFROY AMENAGT ANC.EPICERIE	194 787,08	0		194 787,08	0	-194 787,08
	X080012	RESTRUCT. M.Q. QUEULEU	60 363,94	0		60 363,94	0	-60 363,94
	X080014	LOC. PONTIFFROY REQUAL.LES COQUELICOTS	2 287,54	0		2 287,54	0	-2 287,54
	X080027	TRANSFERT M.Q. PATROTTE	68 113,59	0		68 113,59	0	-68 113,59
	X080075	EXTENSION MEDIATHEQUE BORN Y	553 259,65	0		553 259,65	0	-553 259,65
	X090011	RESTRUCT. M.Q. QUEULEU	841,03	0		841,03	0	-841,03
	X090082	EXTENSION MEDIATHEQUE BORN Y	62 276,76	0		62 276,76	0	-62 276,76
	X090083	BIBL. PONTIFFROY AMENAGT ANC.EPICERIE	540 285,51	0		540 285,51	0	-540 285,51
	X100019	RESTRUCT. M.Q. QUEULEU	760,66	0		760,66	0	-760,66
	X100084	EXTENSION MEDIATHEQUE BORN Y	21 575,64	0		21 575,64	0	-21 575,64
	X100085	BIBL. PONTIFFROY AMENAGT ANC.EPICERIE	127 017,07	0		127 017,07	0	-127 017,07
	X110077	EXTENSION MEDIATHEQUE BORN Y	14 053,56	0		14 053,56	0	-14 053,56
	X110078	BIBL. PONTIFFROY AMENAGT ANC.EPICERIE	93 790,18	0		93 790,18	0	-93 790,18
	X502	57463RO24/PLANTIERES QUEULEU	0,15	0		0,15	0	-0,15
	X503	57463RO28/PLANTIERES QUEULEU	0,15	0		0,15	0	-0,15
	X504	57463RP16/PLANTIERES QUEULEU	0,15	0		0,15	0	-0,15
	X505	57463RP20/PLANTIERES QUEULEU	0,15	0		0,15	0	-0,15
	X506	57463RP28/PLANTIERES QUEULEU	0,15	0		0,15	0	-0,15
	X507	57463RP29/PLANTIERES QUEULEU	0,15	0		0,15	0	-0,15
	X510	57463RP33/PLANTIERES QUEULEU	0,15	0		0,15	0	-0,15
	X513	57463RP40/PLANTIERES QUEULEU	0,15	0		0,15	0	-0,15
	X514	57463RP49/PLANTIERES QUEULEU	0,15	0		0,15	0	-0,15
	X515	57463RP50/PLANTIERES QUEULEU	0,15	0		0,15	0	-0,15
	X516	57463RP51/PLANTIERES QUEULEU	0,15	0		0,15	0	-0,15
	X519	57463RP7/PLANTIERES QUEULEU	0,15	0		0,15	0	-0,15

Modalités de sortie	Désignation du bien		Valeur d'acquisition (coût historique)	Durée de l'amort.	Cumul des amorts. Antérieurs	Valeur nette comptable au jour de la cession	Prix de cession	Plus ou moins values
Acquisition à titre onéreux	N° inventaire	LIBELLE						
	X522	57463RP78/PLANTIERES QUEULEU	0,15	0		0,15	0	-0,15
	X524	57463RP8/PLANTIERES QUEULEU	0,15	0		0,15	0	-0,15
	X525	57463RP83/PLANTIERES QUEULEU	0,15	0		0,15	0	-0,15
	1256	904 ABT 57 - MAD A LA CA2M -	38 801,07	0		38 801,07	0	-38 801,07
	20000182	245 ALQ 57 - MAD A LA CA2M -	57 913,86	0		57 913,86	0	-57 913,86
	20000685	642 AQW 57 - MAD A LA CA2M -	57 761,87	0		57 761,87	0	-57 761,87
	20020015	465 ASV 57 - MAD A LA CA2M -	21 150,17	0		21 150,17	0	-21 150,17
	20100689	DCM DU 30-09-10 PT 27 PART-ACHAT MATERIE	1 290,00	1	1 290,00	0,00	0	0
	20120045	POTENCE / CAMIONNETTE BENNE TRANSPORTEUR	2 891,33	6		2 891,33	0	-2 891,33
	X2601	8382 YJ 57	55 416,59	0		55 416,59	0	-55 416,59
	0002164	9462 YX 57 - RENAULT EXPRESS DIESEL	10 342,02	0		10 342,02	0	-10 342,02
	0002171	8372 YY 57 - FOURGON JUMPER COURT 27 C	16 309,59	0		16 309,59	0	-16 309,59
	0002172	7567 YY 57 - PEUGEOT BOXER 350M	21 882,77	0		21 882,77	0	-21 882,77
	0002192	7991 ZE 57 - PEUGEOT 106 KID 3P	8 066,59	0		8 066,59	0	-8 066,59
	0002194	7995 ZE 57 - PEUGEOT 106 KID 5P	8 518,61	0		8 518,61	0	-8 518,61
	0002208	1061 ZJ 57 -CAMION IVECO TYPE MT 190E24K	93 626,08	0		93 626,08	0	-93 626,08
	0002393	#13505822 - AERATEUR TORO MOTEUR 16 CV	14 373,96	0		14 373,96	0	-14 373,96
	0002428	9932 XW 57 - PEUGEOT 205 GL	8 232,25	0		8 232,25	0	-8 232,25
	0002430	9939 XW 57 - PEUGEOT 205 GL	8 232,25	0		8 232,25	0	-8 232,25
	0002443	4090 XX 57 - RENAUL SUPER 5	6 874,00	0		6 874,00	0	-6 874,00
	0002445	4906 XX 57 - RENAULT SUPER 5	6 874,00	0		6 874,00	0	-6 874,00
	0002450	6061 XX 57 - RENAULT SUPER 5	6 874,00	0		6 874,00	0	-6 874,00
	0002471	9892 YB 57 - CITROEN AX	7 155,51	0		7 155,51	0	-7 155,51
	0002484	6555 YE 57 - PEUGEOT 205 GL	8 362,21	0		8 362,21	0	-8 362,21
	0002487	6558 YE 57 - PEUGEOT J5 DIESEL	16 941,38	0		16 941,38	0	-16 941,38
	0002495	1632 YN 57 - CITROEN AX	7 338,74	0		7 338,74	0	-7 338,74
	0002503	4422 YN 57 - RENAULT DIESEL	11 517,25	0		11 517,25	0	-11 517,25
	0002506	4682 YN 57 - RENAULT COMBI	11 517,25	0		11 517,25	0	-11 517,25
	0002508	6200 YN 57 - RENAULT SUPER 5	6 921,19	0		6 921,19	0	-6 921,19
	0002523	7182 YE 57 - RENAULT EXPRESS	10 404,19	0		10 404,19	0	-10 404,19

Modalités de sortie	Désignation du bien		Valeur d'acquisition (coût historique)	Durée de l'amort.	Cumul des amorts. Antérieurs	Valeur nette comptable au jour de la cession	Prix de cession	Plus ou moins values
Acquisition à titre onéreux	N° inventaire	LIBELLE						
	0002704	PARTICIP. AU CAPITAL FIM 833 ACTIONS T	8 330,00	0		8 330,00	0	-8 330,00
	1170	239 AAE 57 - VEHICULE IVECO	22 715,10	10	22 715,10	0,00	0	0
	1503	1 TONDEUSE TORO REELMASTER	32 060,03	6	32 060,03	0,00	0	0
	1716	934 ADT 57 - EQUIPEMENT PLATEAU	1 138,05	8	1 138,10	0,00	0	0
	1718	934 ADT 57 - EQUIPT. PLATEAU BACHE SUR	9 942,80	8	9 942,80	0,00	0	0
	19990200	983 AEQ 57 - PEUGEOT BOXER	23 075,82	8	23 076,00	0,00	0	0
	20000229	555 AKX 57 - BALAYEUSE HYDRAUSTATIQUE	83 745,28	10	83 745,28	0,00	0	0
	20010073	BALAYEUSE 4 M3 COMPACT TYPE500	103 015,90	10	103 015,90	0,00	0	0
	20020335	EPI/1 TOURET A MEULER	1 314,40	1	870,00	444,40	0	-444,40
	20030487	PA/2 BALAYEUSES DE TROTTOIR/LOT1	173 180,80	10	155 862,00	17 318,80	0	-17 318,80
	20040014	420 BCM 57 - PA/1 CHASSIS 3.5T MINI BOM	55 374,00	10	44 296,00	11 078,00	0	-11 078,00
	20040239	PA/1 NETTOYEUR EAU CHAUDE KARCHER HDS 89	3 109,60	6	3 109,60	0,00	0	0
	20090042	CTM/262CAX/PLATEAU RIDELLES 3,5T	21 659,56	8	8 121,00	13 538,56	0	-13 538,56
	20090073	CTM/89CBC/NACELLE 20M+PORTEUR NISSAN CUE	75 799,31	10	22 737,00	53 062,31	0	-53 062,31
	20100707	CASD/RENOUVLT CENTRALES CONTROLE D'ACCES	10 154,04	10	2 030,00	8 124,04	0	-8 124,04
	507	2337 ZP 57 CITROEN AX SPOT	7 298,04	8	7 298,04	0,00	0	0
	509	8195 ZR 57 CHASSIS 9 TONNES IVECO	33 461,34	8	33 461,34	0,00	0	0

Modalités de sortie	Désignation du bien		Valeur d'acquisition (coût historique)	Durée de l'amort.	Cumul des amorts. Antérieurs	Valeur nette comptable au jour de la cession	Prix de cession	Plus ou moins values
	N° inventaire	LIBELLE						
Acquisition à titre onéreux								
	516	2434 ZT 57 CHASSIS 15/16 TONNES	52 637,26	8	52 637,00	0,00	0	0
	519	9363 ZP 8733 ZP 6909 ZP 57 RENAULT	49 299,58	8	49 300,00	0,00	0	0
	521	1352 ZP 57 - RENAULT CLIO RL	9 288,72	8	9 288,70	0,00	0	0
	522	4631 ZQ 57 - CHASSIS 15 TONNES	48 721,18	8	48 721,00	0,00	0	0
Acquisition à titre gratuit								
Mise à disposition								
Affectation								
Mise en concession ou affermage								
Divers								
TOTAL GENERAL			5 671 367,92					-4 956 653,18

IV - ANNEXES	IV
ENGAGEMENTS HORS BILAN - ENGAGEMENTS DONNES ET RECUS EMPRUNTS GARANTIS PAR LA COMMUNE OU L'ETABLISSEMENT	B1.1

B1.1 - ETAT DES EMPRUNTS GARANTIS PAR LA COMMUNE OU L'ETABLISSEMENT

Année de mobilisation et profil d'amort. de l'emprunt		Désignation du bénéficiaire	Objet de l'emprunt garanti	Organisme prêteur ou chef de file	Montant initial
Année	Profil				
Totaux généraux					370 859 849,34
Totaux pour les emprunts contractés par des collectivités ou des EP (hors logements sociaux)					7 237 537,67
2001	P	CENTRE COMMUNAL D'ACTION SOCIAL	REAL. IMMEUBLE BUREAUX NOUVEAUX	ORGANISME PUBLIC	3 347 018,01
1991	P	CENTRE COMMUNAL D'ACTION SOCIAL	CREAT. D'UNE MAISON ACCUEIL PERS.	ORGANISME PUBLIC	1 181 479,88
1993	P	CENTRE COMMUNAL D'ACTION SOCIAL	CONST. MULTI-ACCUEIL PETITE ENFANCE	ORGANISME PUBLIC	282 892,02
1993	P	CENTRE COMMUNAL D'ACTION SOCIAL	MULTI-ACCUEIL ET CLUB ANCIENS	ORGANISME PUBLIC	832 605,49
1996	P	CENTRE COMMUNAL D'ACTION SOCIAL	CONSTRUCTION PREAU CRECHE	ORGANISME PUBLIC	131 809,71
1998	T	CENTRE COMMUNAL D'ACTION SOCIAL	CONST. MULTI - ACCUEIL PETITE ENFANCE	ORGANISME PUBLIC	980 146,11
1983	P	CENTRE HOSPITALIER REGIONAL	EXTENSION BLOC OPERATOIRE	ORGANISME PUBLIC	371 823,15
1985	P	CENTRE HOSPITALIER REGIONAL	FIN DE L'EXTENSION DU BLOC OPERATOIRE	ORGANISME PUBLIC	54 881,65
1984	P	CENTRE HOSPITALIER REGIONAL	EXTENSION BLOC OPERATOIRE HOPITAL	ORGANISME PUBLIC	54 881,65
Totaux pour les emprunts autres que ceux contractés par des collectivités ou des EP (hors logements sociaux)					16 472 902,44
1996	P	A.M.L.I.(ASS.MIEUX ETRE LOG..)	ACQ-AMEL. 1 IMM.6 BLD TREVES	ORGANISME PRIVE	76 224,51
1996	P	ARMEE DU SALUT	RESTRUC.CENTRE HEBERG.URGENCE	ORGANISME PRIVE	251 083,53
1996	P	ARMEE DU SALUT	RESTRUC.CENTRE HEBERG.URGENCE	ORGANISME PRIVE	411 612,35
2000	P	ASSOCIATION MOSELLANE DU 3E AG	RENOV. ET MISE EN CONFORMITE CUISINES	ORGANISME PRIVE	121 959,21
2012	P	BANQUE ALIMENTAIRE DE MOSELLE	RACH. BAIL RUE GASTON RAMON	ORGANISME PRIVE	154 500,00
1998	P	CNRO-BTP (CAIS.RETRAITE OUVRIE	RENOV. RESID."LES SABLONS"	ORGANISME PRIVE	1 676 939,19
1998	P	FOYER DE LA JEUNE FILLE MOZART	CREATION DE 18 LOG.TREMP LIN	ORGANISME PRIVE	343 010,29
1998	P	FOYER DE LA JEUNE FILLE MOZART	CREATION DE 18 LOG. TREMP LIN	ORGANISME PRIVE	53 357,16
1997	P	HOPITAL BELLE-ISLE	RESTRUCTUR. PLATEAU TECHNIQUE	ORGANISME PRIVE	228 673,53
1999	M	HOPITAL BELLE-ISLE	RESTRUCTUR. PLATEAU TECHNIQUE	ORGANISME PRIVE	762 245,09
1999	M	HOPITAL BELLE-ISLE	RESTRUC. PLATEAU TECHNIQUE	ORGANISME PRIVE	2 439 184,28
2001	T	HOPITAL SAINT-ANDRE	EXTENSION DU BLOC OPERATOIRE	ORGANISME PRIVE	2 591 633,29
2002	P	HOPITAL SAINTE-BLANDINE	CONSTRUCTION ET RENOVATION	ORGANISME PRIVE	760 000,00
2003	T	HOPITAL SAINTE-BLANDINE	CONSTRUCTION ET RENOVATION	ORGANISME PRIVE	822 687,00
2002	T	HOPITAL SAINTE-BLANDINE	CONSTRUCTION ET RENOVATION	ORGANISME PRIVE	600 000,00
2002	T	HOPITAL SAINTE-BLANDINE	CONSTRUCTION ET RENOVATION	ORGANISME PRIVE	600 000,00
2003	P	HOPITAL SAINTE-BLANDINE	EXTENSION DE L'UNITE LONG SEJOUR	ORGANISME PRIVE	457 300,00
2003	M	HOPITAL SAINTE-BLANDINE	AMENAGEMENT ET MISE AUX NORMES	ORGANISME PRIVE	1 219 592,00
1999	M	HOPITAL SAINTE-BLANDINE	CONSTRUCTION D'UNE STRUCTURE	ORGANISME PRIVE	1 183 004,37
1999	P	MATERNITE -HOPITAL STE-CROIX	REFINAN. DIVERS EMPRUNTS	ORGANISME PRIVE	1 632 238,46
2001	M	SOCIETE DES JEUNES OUVRIERS	MISE EN SECURITE DES LOCAUX	ORGANISME PRIVE	87 658,18
Totaux pour les emprunts contractés pour des opérations de logements aidés par l'état					347 149 409,23
2000	P	BATIGERE-S. A. R. E. L.	TRANSF. CELLULES COMMERCIALES	ORGANISME PRIVE	97 262,00
2001	P	BATIGERE-S. A. R. E. L.	CONSTRUCTION 38 LOG.RUES DE VERCLY	ORGANISME PRIVE	1 783 653,50
1975	P	BATIGERE-S. A. R. E. L.	16 LOGEMENTS A SAINT ELOI	ORGANISME PRIVE	4 695,43
1976	P	BATIGERE-S. A. R. E. L.	32 HLMO A SAINT ELOI	ORGANISME PRIVE	29 651,33
1984	P	BATIGERE-S. A. R. E. L.	REAL. DE 46 LOGEMENTS COLLECTIFS	ORGANISME PRIVE	1 819 479,02
1999	P	BATIGERE-S. A. R. E. L.	REAL.11 LOG/13 GAR.RUE DROGON	ORGANISME PRIVE	213 395,02
1999	P	BATIGERE-S. A. R. E. L.	REAL. 11 PLA RUE DROGON METZ	ORGANISME PRIVE	245 056,30
1985	P	BATIGERE-S. A. R. E. L.	CONSTRUCTION DE 40 LOGEMENTS	ORGANISME PRIVE	609 796,07
1985	P	BATIGERE-S. A. R. E. L.	21 LOGS ET 31 GARAGES RUE MARCHANT	ORGANISME PRIVE	609 796,07
1987	P	BATIGERE-S. A. R. E. L.	CONSTRUCTION DE 6 LOGEMENTS SUR 13	ORGANISME PRIVE	323 466,32
1986	P	BATIGERE-S. A. R. E. L.	21 LOGEMENTS PLA ET 31 GARAGES	ORGANISME PRIVE	594 551,17
1986	P	BATIGERE-S. A. R. E. L.	REAL. DE 46 LOGEMENTS COLLECTIFS	ORGANISME PRIVE	365 831,91
1987	P	BATIGERE-S. A. R. E. L.	REALIS. DE 17/35 LOGEMENTS P.L.A.	ORGANISME PRIVE	1 067 143,12
1987	P	BATIGERE-S. A. R. E. L.	CONSTRUCTION DE 40 LOGEMENTS	ORGANISME PRIVE	419 082,35
1986	P	BATIGERE-S. A. R. E. L.	CONST. 11/21 LOG.5-7-9-RUE MARCHANT	ORGANISME PRIVE	43 432,73
1988	P	BATIGERE-S. A. R. E. L.	CONST.DE 19/40 LOG RUE G.DUCROCQ	ORGANISME PRIVE	1 036 653,32
1989	P	BATIGERE-S. A. R. E. L.	CONS.24/36 LOG 9 R.AUSTRASIE	ORGANISME PRIVE	1 529 795,40
1989	P	BATIGERE-S. A. R. E. L.	CONSTRUCTION DE 12 LOGTS / 36	ORGANISME PRIVE	739 484,45
2000	P	BATIGERE-S. A. R. E. L.	CONS.24 LOG.RUE DE LA RONDE	ORGANISME PRIVE	975 891,12
1999	P	BATIGERE-S. A. R. E. L.	CONSTR.24 LOG RUE DE LA RONDE	ORGANISME PRIVE	145 767,77
1999	P	BATIGERE-S. A. R. E. L.	CONS.7 LOG.69BIS RUEDE L' YSER	ORGANISME PRIVE	253 984,94
1999	P	BATIGERE-S. A. R. E. L.	CONS.8 LOG.RUE J.LAGNEAU-METZ	ORGANISME PRIVE	337 359,47
1999	P	BATIGERE-S. A. R. E. L.	REHAB.15 LOG.26-28 ST MARCEL	ORGANISME PRIVE	258 942,13
1990	P	BATIGERE-S. A. R. E. L.	CONSTRUCTION DE 53 LOGEMENTS	ORGANISME PRIVE	3 063 476,98
1999	P	BATIGERE-S. A. R. E. L.	REHAB. 12 LOG.17 LECLERC HAUTECLOQUE	ORGANISME PRIVE	470 307,56
1992	P	BATIGERE-S. A. R. E. L.	REALISATION DE 49 LOGEMENTS P.L.F	ORGANISME PRIVE	3 317 792,23
1992	P	BATIGERE-S. A. R. E. L.	CONSTRUCTION DE 46 LOGEMENTS	ORGANISME PRIVE	3 383 811,56
1999	P	BATIGERE-S. A. R. E. L.	REHABIL. IM. 3 LECLERC HAUTE-CLOQUE	ORGANISME PRIVE	662 748,43

IV - ANNEXES

IV

ENGAGEMENTS HORS BILAN - ENGAGEMENTS DONNES ET RECUS
EMPRUNTS GARANTIS PAR LA COMMUNE OU L'ETABLISSEMENT

B1.1

Capital restant dû au 31/12/2012	Durée résiduelle	Périodicité des remb.	Taux initial			Taux à la date du vote du budget ou taux moyen constaté sur l'année			Nature emprunt	Annuité garantie au cours de l'exercice	
			Taux	Index	Taux actuariel	Taux	Index	Niveau de taux		en intérêts	en capital
210 576 962,98										569 014,01	12 877 842,65
3 368 817,93										22 269,58	334 759,05
2 404 244,51	15,00	Annuelle	préfixé	LIVRET A	4,23	préfixé	LIVRET A	5,20	I	5 206,77	100 130,13
669 306,51	9,08	Annuelle	fixe		5,45	fixe		5,15	F	1 984,86	38 540,99
27 551,38	1,31	Annuelle	fixe		8,50	fixe		8,50	F	1 689,85	19 880,54
78 521,04	1,98	Annuelle	fixe		8,00	fixe		8,00	F	4 617,22	57 715,30
40 361,62	4,99	Annuelle	préfixé	LIVRET A	6,35	préfixé	LIVRET A	6,10	I	443,46	7 269,80
23 695,04	1,08	Trimestrielle	fixe		5,57	fixe		5,45	F	4 245,64	77 901,63
89 290,73	4,90	Annuelle	fixe		11,14	fixe		12,25	F	3 231,85	26 382,44
17 923,55	5,39	Annuelle	fixe		12,24	fixe		12,25	F	424,97	3 469,11
17 923,55	5,39	Annuelle	fixe		12,64	fixe		12,25	F	424,97	3 469,11
6 653 207,79										39 376,70	1 060 055,85
19 493,78	4,67	Annuelle	préfixé	LIVRET A	3,85	préfixé	LIVRET A	4,80	I	197,38	4 112,00
153 208,37	15,00	Annuelle	préfixé	LIVRET A	4,48	préfixé	LIVRET A	4,80	I	338,66	7 055,46
251 161,24	15,00	Annuelle	préfixé	LIVRET A	4,48	préfixé	LIVRET A	4,80	I	555,18	11 566,33
16 285,79	2,92	Annuelle	fixe		5,55	fixe		5,15	F	464,69	9 023,18
147 698,95	12,33	Mensuelle	fixe		4,22	fixe		4,10	I	6 334,50	154 500,00
737 144,51	6,49	Annuelle	préfixé	LIVRET A	4,36	préfixé	LIVRET A	5,30	I	4 675,44	88 215,87
161 002,50	7,09	Annuelle	fixe		5,39	fixe		4,93	F	805,89	16 346,59
25 349,23	7,09	Annuelle	fixe		5,65	fixe		5,16	F	130,73	2 533,46
57 168,38	5,91	Annuelle	fixe		0,00	fixe		0,00	F	0,00	11 433,68
102 928,38	2,41	Mensuelle	fixe		5,12	fixe		4,50	F	2 550,99	56 688,67
320 039,19	2,41	Mensuelle	fixe		4,44	fixe		4,20	F	7 497,82	178 519,60
604 714,40	4,25	Trimestrielle	fixe		4,29	fixe		4,11	F	7 095,89	172 775,56
399 000,00	10,25	Annuelle	préfixé	EURIBOR12M	4,09	préfixé	EURIBOR12M	4,39	I	1 668,20	38 000,00
462 761,35	11,16	Trimestrielle	fixe		1,03	fixe		0,00	F	0,00	41 134,36
322 500,00	10,66	Trimestrielle	fixe		5,30	fixe		5,20	F	1 560,00	30 000,00
322 500,00	10,66	Trimestrielle	fixe		1,27	fixe		0,00	F	0,00	30 000,00
361 719,59	16,75	Annuelle	préfixé	LIVRET A	4,70	préfixé	LIVRET A	5,20	I	728,18	14 003,43
514 854,01	6,82	Mensuelle	préfixé	EURIBOR01M	2,09	préfixé	EURIBOR01M	0,52	I	395,45	76 048,86
394 334,77	7,00	Mensuelle	préfixé	EURIBOR12M	2,38	préfixé	EURIBOR12M	3,02	I	2 384,94	78 866,96
1 250 616,63	20,00	Annuelle	préfixé	LIVRET A	5,05	préfixé	LIVRET A	5,05	I	1 689,72	33 459,89
28 726,72	4,67	Mensuelle	fixe		5,38	fixe		5,25	F	303,03	5 771,95
200 554 937,26										507 367,74	11 483 027,75
54 301,18	9,67	Annuelle	préfixé	LIVRET A	3,92	préfixé	LIVRET A	5,20	I	238,39	4 584,46
1 585 862,30	26,58	Annuelle	préfixé	LIVRET A	4,18	préfixé	LIVRET A	5,20	I	1 485,83	28 573,71
402,35	2,07	Annuelle	fixe		2,95	fixe		2,95	F	5,21	176,57
4 904,51	4,06	Annuelle	fixe		2,70	fixe		2,95	F	30,81	1 044,27
1 380 022,53	7,16	Annuelle	fixe		7,08	fixe		13,45	F	4 060,59	30 190,27
90 953,14	6,91	Annuelle	préfixé	LIVRET A	5,84	préfixé	LIVRET A	4,30	I	464,15	10 794,29
104 447,80	6,41	Annuelle	préfixé	LIVRET A	5,52	préfixé	LIVRET A	3,55	I	440,05	12 395,84
436 968,87	7,66	Annuelle	fixe		6,52	fixe		10,40	F	1 757,86	16 902,53
481 794,55	7,41	Annuelle	fixe		6,54	fixe		10,40	F	1 757,86	16 902,53
154 825,93	9,41	Annuelle	préfixé	LIVRET A	4,09	préfixé	LIVRET A	2,71	I	301,58	11 119,50
261 405,12	8,41	Annuelle	préfixé	LIVRET A	3,57	préfixé	LIVRET A	2,06	I	439,40	21 350,40
140 664,64	8,67	Annuelle	préfixé	LIVRET A	4,29	préfixé	LIVRET A	4,45	I	584,34	13 137,07
144 156,61	9,00	Annuelle	préfixé	LIVRET A	4,30	préfixé	LIVRET A	4,45	I	1 631,73	36 684,19
464 064,73	9,16	Annuelle	préfixé	LIVRET A	4,32	préfixé	LIVRET A	4,45	I	640,80	14 406,40
182 244,85	8,67	Annuelle	préfixé	LIVRET A	4,29	préfixé	LIVRET A	4,45	I	69,37	1 559,67
17 114,74	10,25	Annuelle	préfixé	LIVRET A	4,32	préfixé	LIVRET A	4,45	I	1 516,59	34 095,65
491 368,03	13,25	Annuelle	préfixé	LIVRET A	4,24	préfixé	LIVRET A	4,45	I	1 746,74	39 269,89
871 694,34	11,16	Annuelle	préfixé	LIVRET A	4,53	préfixé	LIVRET A	4,52	I	1 051,24	23 257,46
378 237,58	1,83	Annuelle	préfixé	LIVRET A	4,19	préfixé	LIVRET A	4,45	I	3 423,28	76 961,39
94 642,03	2,75	Annuelle	préfixé	LIVRET A	4,17	préfixé	LIVRET A	5,30	I	562,32	10 609,80
27 159,48	2,41	Annuelle	préfixé	LIVRET A	4,18	préfixé	LIVRET A	5,30	I	982,15	18 531,08
46 985,47	2,83	Annuelle	préfixé	LIVRET A	4,15	préfixé	LIVRET A	5,30	I	1 301,41	24 554,92
62 856,89	2,91	Annuelle	préfixé	LIVRET A	4,18	préfixé	LIVRET A	5,30	I	998,90	18 847,26
48 246,15	12,16	Annuelle	préfixé	LIVRET A	4,17	préfixé	LIVRET A	5,30	I	4 658,67	87 899,37
1 750 313,31	3,66	Annuelle	préfixé	LIVRET A	4,52	préfixé	LIVRET A	3,55	I	1 115,95	31 435,35
2 226 453,32	14,41	Annuelle	fixe		4,27	fixe		3,55	F	3 047,84	85 854,60
123 088,01	14,41	Annuelle	fixe		4,22	fixe		5,30	F	4 640,84	87 562,98
2 154 351,61	5,00	Annuelle	préfixé	LIVRET A	4,73	préfixé	LIVRET A	5,30	I	2 006,00	37 849,06

Année de mobilisation et profil d'amort. de l'emprunt		Désignation du bénéficiaire	Objet de l'emprunt garanti	Organisme prêteur ou chef de file	Montant initial
Année	Profil				
1993	P	BATIGERE-S. A. R. E. L.	CONSTR.DE 47 LOG. AVENUE A. MALRAUX	ORGANISME PRIVE	3 313 572,48
1993	P	BATIGERE-S. A. R. E. L.	REHABIL. 13 LOG PLA 23 RUE ALLEMANDS	ORGANISME PRIVE	443 952,93
1993	P	BATIGERE-S. A. R. E. L.	CONS.48 LOG.PLA RUE THEURIE SENTE MY	ORGANISME PRIVE	3 406 514,54
1993	P	BATIGERE-S. A. R. E. L.	CONS.6 LOG ILOT VISITATION	ORGANISME PRIVE	295 325,14
1994	P	BATIGERE-S. A. R. E. L.	RESIDENCE SAINT FIACRE	ORGANISME PRIVE	442 102,15
1994	P	BATIGERE-S. A. R. E. L.	CONS.16 LOG.FREDERIC MISTRAL	ORGANISME PRIVE	686 020,58
1994	P	BATIGERE-S. A. R. E. L.	AC-AMEL.8 LOG 13-15 ST LIVIER	ORGANISME PRIVE	514 738,22
1994	M	BATIGERE-S. A. R. E. L.	AM.6 LOG-CON.4 LOG B.SEILLE	ORGANISME PRIVE	335 387,84
1995	P	BATIGERE-S. A. R. E. L.	CONSTR. 36 PLA RUE J. JUGAN A METZ	ORGANISME PRIVE	2 662 364,53
1995	P	BATIGERE-S. A. R. E. L.	CONSTR. 39 PLA RUE J. JUGAN A METZ	ORGANISME PRIVE	2 462 127,85
1995	P	BATIGERE-S. A. R. E. L.	CONST. 39 PLA RUE J. JUGAN A METZ	ORGANISME PRIVE	129 581,66
1996	P	BATIGERE-S. A. R. E. L.	REHABIL. IMM. 10/10B RUE MAZELLE	ORGANISME PRIVE	130 648,81
1996	P	BATIGERE-S. A. R. E. L.	REHABIL. IMM. 10/10B RUE MAZELLE	ORGANISME PRIVE	123 483,70
1998	P	BATIGERE-S. A. R. E. L.	REHABIL. IMM. 10/10B RUE MAZELLE	ORGANISME PRIVE	54 576,75
1996	P	BATIGERE-S. A. R. E. L.	REHABIL. IMM. 10/10B RUE MAZELLE	ORGANISME PRIVE	29 422,66
1998	P	BATIGERE-S. A. R. E. L.	REHABIL.24 LOG RUE CAPUCINS	ORGANISME PRIVE	1 295 816,65
1986	P	BATIGERE-S. A. R. E. L.	EMPR. 98629-REAL.36 PLA RUE PEPINIERES	ORGANISME PRIVE	1 340 133,58
1999	P	BATIGERE-S. A. R. E. L.	REAL 40/50 PLA RUE DES CAPUCINS	ORGANISME PRIVE	1 940 109,19
1999	P	BATIGERE-S. A. R. E. L.	REAL 10/50 PLA LM RUE CAPUCINS	ORGANISME PRIVE	463 850,58
2000	P	BATIGERE-S. A. R. E. L.	CONST.88 PLA ET PLALM ZAC HAUT	ORGANISME PRIVE	3 999 736,47
2000	P	BATIGERE-S. A. R. E. L.	CONST.88 PLA ET PLALM ZAC HAUT	ORGANISME PRIVE	1 056 372,30
2008	P	EST HABITAT CONSTRUCTION	PRET COMPACTE - REAMENAGE	ORGANISME PRIVE	4 122 171,89
2003	P	EST HABITAT CONSTRUCTION	ACQUIS. TERRAIN REAL. 54 LOG PLUS	ORGANISME PRIVE	677 134,52
2003	P	EST HABITAT CONSTRUCTION	REALISATION 54 LOG PLUS DOMAINE	ORGANISME PRIVE	2 231 375,76
1988	P	EST HABITAT CONSTRUCTION	REALISATION D UN PROGRAMME	ORGANISME PRIVE	559 564,12
1991	P	EST HABITAT CONSTRUCTION	REALISATION DE 4 LOGEMENTS	ORGANISME PRIVE	48 417,81
1996	P	EST HABITAT CONSTRUCTION	CONSTR. 2 LOG PLA AV DU GAL METMAN	ORGANISME PRIVE	124 288,47
1999	P	EST HABITAT CONSTRUCTION	REFINANCEMENT 99611 RESID	ORGANISME PRIVE	2 376 205,76
2001	P	METZ HABITAT TERRITOIRE	ACQUISITION DE TERRAIN	ORGANISME PUBLIC	632 302,88
2001	P	METZ HABITAT TERRITOIRE	REALISATION 72 LOG. PLUS A METZ	ORGANISME PUBLIC	4 361 103,85
2001	P	METZ HABITAT TERRITOIRE	REHABIL.133 LOG HAUTS-MAGNY	ORGANISME PUBLIC	152 449,00
2001	P	METZ HABITAT TERRITOIRE	REHABIL.133 LOG HAUTS-MAGNY	ORGANISME PUBLIC	681 142,21
2002	P	METZ HABITAT TERRITOIRE	REHAB. de 78 LGT PALULOS	ORGANISME PUBLIC	93 336,00
2002	P	METZ HABITAT TERRITOIRE	ACQUIS. TERRAINS REAL 22 LGTS PLUS	ORGANISME PUBLIC	446 527,00
2002	P	METZ HABITAT TERRITOIRE	REAL. DE 22 LOGTS PLUS	ORGANISME PUBLIC	805 879,00
2002	P	METZ HABITAT TERRITOIRE	REHABIL. 95 LOGTS HTS DE MAGNY Palulos	ORGANISME PUBLIC	48 021,00
2002	P	METZ HABITAT TERRITOIRE	REHABIL. 95 LOGTS HTS DE MAGNY Palulos	ORGANISME PUBLIC	370 451,00
1950	P	METZ HABITAT TERRITOIRE	CITE RIMPORT - CITE FORT MOSELLE	ORGANISME PUBLIC	105 647,17
1950	P	METZ HABITAT TERRITOIRE	CITE LACRETELLE	ORGANISME PUBLIC	133 581,93
1950	P	METZ HABITAT TERRITOIRE	CITE FORT MOSELLE - CITE RIMPORT	ORGANISME PUBLIC	137 204,12
1951	P	METZ HABITAT TERRITOIRE	CITE FORT MOSELLE - CITE RIMPORT	ORGANISME PUBLIC	60 979,61
1951	P	METZ HABITAT TERRITOIRE	CITE FORT MOSELLE - CITE RIMPORT	ORGANISME PUBLIC	70 815,41
1952	P	METZ HABITAT TERRITOIRE	CITE RIMPORT - CITE FORT MOSELLE	ORGANISME PUBLIC	60 682,33
1952	P	METZ HABITAT TERRITOIRE	CITE RIMPORT - CITE FORT MOSELLE	ORGANISME PUBLIC	71 651,04
1952	P	METZ HABITAT TERRITOIRE	CITE LACRETELLE	ORGANISME PUBLIC	36 275,24
1953	P	METZ HABITAT TERRITOIRE	CONSTRUCTION 50 LOGEMENTS	ORGANISME PUBLIC	83 176,18
1954	P	METZ HABITAT TERRITOIRE	CONSTRUCTION DE 72 LOGEMENTS	ORGANISME PUBLIC	28 195,31
1953	P	METZ HABITAT TERRITOIRE	CONSTRUCTION DE 50 LOGEMENTS	ORGANISME PUBLIC	72 779,09
1954	P	METZ HABITAT TERRITOIRE	CONSTRUCTION DE 50 LOGEMENTS	ORGANISME PUBLIC	9 374,93
1954	P	METZ HABITAT TERRITOIRE	CONSTRUCTION DE 50 LOGEMENTS	ORGANISME PUBLIC	4 612,75
1953	P	METZ HABITAT TERRITOIRE	CONSTRUCTION DE 96 LOGEMENTS	ORGANISME PUBLIC	229 456,05
1955	P	METZ HABITAT TERRITOIRE	CONSTRUCTION DE 96 LOGEMENTS	ORGANISME PUBLIC	4 404,05
1962	P	METZ HABITAT TERRITOIRE	CONSTRUCTION DE 72 LOGEMENTS	ORGANISME PUBLIC	264 911,70
1962	P	METZ HABITAT TERRITOIRE	CONSTRUCTION DE 48 LOGEMENTS	ORGANISME PUBLIC	177 036,33
1964	P	METZ HABITAT TERRITOIRE	CONSTRUCTION DE 296 LOGEMENTS	ORGANISME PUBLIC	255 227,10
1964	P	METZ HABITAT TERRITOIRE	CONSTRUCTION DE 296 LOGEMENTS	ORGANISME PUBLIC	724 844,77
1965	P	METZ HABITAT TERRITOIRE	CONSTRUCTION DE 296 LOGEMENTS	ORGANISME PUBLIC	510 452,67
1964	P	METZ HABITAT TERRITOIRE	CONSTRUCTION DE 98 LOGEMENTS	ORGANISME PUBLIC	434 650,44
1965	P	METZ HABITAT TERRITOIRE	CONSTRUCTION DE 72 LOGEMENTS	ORGANISME PUBLIC	23 583,86
1965	P	METZ HABITAT TERRITOIRE	CONSTRUCTION DE 48 LOGEMENTS	ORGANISME PUBLIC	13 118,24
1970	P	METZ HABITAT TERRITOIRE	CONSTRUCTION DE 60 LOGEMENTS	ORGANISME PUBLIC	14 115,25
1966	P	METZ HABITAT TERRITOIRE	CONSTRUCTION DE 296 LOGEMENTS	ORGANISME PUBLIC	114 323,04
1966	P	METZ HABITAT TERRITOIRE	CONSTRUCTION DE 98 LOGEMENTS	ORGANISME PUBLIC	24 122,01
1971	P	METZ HABITAT TERRITOIRE	CONSTRUCTION DE 100 LOGEMENTS	ORGANISME PUBLIC	6 082,72
1966	P	METZ HABITAT TERRITOIRE	CONSTRUCTION DE 56 LOGEMENTS	ORGANISME PUBLIC	112 572,93
1971	P	METZ HABITAT TERRITOIRE	CONSTRUCTION DE 100 LOGEMENTS	ORGANISME PUBLIC	18 400,60
1968	P	METZ HABITAT TERRITOIRE	CONSTRUCTION DE 98 LOGEMENTS	ORGANISME PUBLIC	1 000,07
1968	P	METZ HABITAT TERRITOIRE	CONSTRUCTION DE 56 LOGEMENTS	ORGANISME PUBLIC	3 838,67
1969	P	METZ HABITAT TERRITOIRE	CONSTRUCTION DU FOYER SAINTE	ORGANISME PUBLIC	127 965,71
1970	P	METZ HABITAT TERRITOIRE	CONSTRUCTION DU FOYER SAINTE	ORGANISME PUBLIC	94 594,62
1971	P	METZ HABITAT TERRITOIRE	CONSTRUCTION DE 56 LOGEMENTS	ORGANISME PUBLIC	4 960,69
1970	P	METZ HABITAT TERRITOIRE	CITE UNIVERSITAIRE	ORGANISME PUBLIC	252 217,50
1971	P	METZ HABITAT TERRITOIRE	CONSTRUCTION DE 108 LOGEMENTS	ORGANISME PUBLIC	41 618,58
1971	P	METZ HABITAT TERRITOIRE	CONSTRUCTION DE 296 LOGEMENTS	ORGANISME PUBLIC	15 351,62

Capital restant dû au 31/12/2012	Durée résiduelle	Périodicité des remb.	Taux initial			Taux à la date du vote du budget ou taux moyen constaté sur l'année			Nature emprunt	Annuité garantie au cours de l'exercice	
			Taux	Index	Taux actuariel	Taux	Index	Niveau de taux		en intérêts	en capital
252 738,76	14,49	Annuelle	préfixé	LIVRET A	4,23	préfixé	LIVRET A	5,30	I	4 195,39	79 158,23
1 947 565,80	15,25	Annuelle	préfixé	LIVRET A	4,24	préfixé	LIVRET A	5,30	I	708,39	13 365,88
296 062,25	14,49	Annuelle	fixe		4,65	fixe		5,30	F	4 317,11	81 454,83
2 004 070,05	15,25	Annuelle	préfixé	LIVRET A	4,25	préfixé	LIVRET A	5,30	I	471,23	8 891,21
232 444,90	7,16	Annuelle	fixe		5,34	fixe		6,50	F	1 221,26	18 788,64
360 690,37	7,16	Annuelle	fixe		5,34	fixe		6,50	F	1 895,06	29 154,78
346 316,88	15,66	Annuelle	préfixé	LIVRET A	4,06	préfixé	LIVRET A	3,55	I	543,58	15 312,15
196 945,72	2,23	Mensuelle	fixe		4,65	préfixé	LIVRET A	5,30	I	1 171,03	22 094,96
1 862 037,51	16,50	Annuelle	préfixé	LIVRET A	4,00	préfixé	LIVRET A	3,55	I	2 707,30	76 262,10
1 761 067,47	16,83	Annuelle	préfixé	LIVRET A	3,91	préfixé	LIVRET A	3,55	I	2 560,50	72 126,75
92 333,70	187,83	Annuelle	préfixé	LIVRET A	3,40	préfixé	LIVRET A	3,05	I	112,29	3 681,80
34 994,51	17,00	Annuelle	préfixé	LIVRET A	7,01	préfixé	LIVRET A	5,75	I	212,39	3 693,77
92 899,52	5,00	Annuelle	fixe		4,03	fixe		4,80	F	306,62	6 388,02
42 408,98	1,33	Annuelle	fixe		4,77	fixe		4,80	F	197,75	4 119,82
5 007,66	17,00	Annuelle	préfixé	LIVRET A	4,90	préfixé	LIVRET A	5,00	I	41,59	831,85
20 921,36	11,25	Annuelle	fixe		4,04	fixe		4,80	F	1 950,65	40 638,58
865 924,12	11,41	Annuelle	préfixé	LIVRET A	5,36	préfixé	LIVRET A	5,50	I	2 882,88	52 415,97
654 942,57	20,33	Annuelle	préfixé	LIVRET A	3,78	préfixé	LIVRET A	3,90	I	1 835,24	47 057,34
1 556 084,69	20,33	Annuelle	préfixé	LIVRET A	4,59	préfixé	LIVRET A	5,30	I	624,43	11 781,76
364 526,83	22,08	Annuelle	préfixé	LIVRET A	4,10	préfixé	LIVRET A	4,80	I	3 779,95	78 748,96
3 284 821,81	22,00	Annuelle	préfixé	LIVRET A	4,62	préfixé	LIVRET A	5,20	I	1 451,93	27 921,79
3 707 290,48	19,00	Annuelle	préfixé	LIVRET A	5,84	préfixé	LIVRET A	5,29	I	5 069,36	95 829,18
648 847,47	41,16	Annuelle	préfixé	LIVRET A	4,80	préfixé	LIVRET A	5,20	I	266,24	5 120,04
1 952 914,63	26,16	Annuelle	préfixé	LIVRET A	4,70	préfixé	LIVRET A	5,20	I	1 841,17	35 407,21
321 293,23	12,67	Annuelle	préfixé	LIVRET A	0,00	préfixé	LIVRET A	4,02	I	608,04	15 125,32
29 432,82	14,58	Annuelle	préfixé	LIVRET A	4,92	préfixé	LIVRET A	5,30	I	63,40	1 196,29
87 984,52	17,00	Annuelle	fixe		4,05	fixe		4,80	F	132,22	2 754,61
906 955,17	6,76	Annuelle	préfixé	LIVRET A	4,03	préfixé	LIVRET A	3,62	I	4 605,40	127 221,04
585 801,38	39,25	Annuelle	préfixé	LIVRET A	4,20	préfixé	LIVRET A	4,20	I	218,03	5 191,09
3 559 636,34	21,25	Annuelle	préfixé	LIVRET A	3,98	préfixé	LIVRET A	4,20	I	3 757,74	89 470,04
58 875,41	4,75	Annuelle	préfixé	LIVRET A	3,66	préfixé	LIVRET A	3,45	I	352,75	10 224,67
263 055,46	4,75	Annuelle	préfixé	LIVRET A	3,67	préfixé	LIVRET A	3,45	I	1 576,09	45 683,80
44 491,86	5,58	Annuelle	préfixé	LIVRET A	3,55	préfixé	LIVRET A	3,45	I	220,05	6 378,22
411 823,90	40,99	Annuelle	préfixé	LIVRET A	3,47	préfixé	LIVRET A	3,45	I	146,57	4 248,45
682 595,78	25,99	Annuelle	préfixé	LIVRET A	3,47	préfixé	LIVRET A	3,45	I	517,28	14 993,59
21 764,58	5,99	Annuelle	préfixé	LIVRET A	3,57	préfixé	LIVRET A	3,45	I	107,64	3 120,10
176 588,42	5,99	Annuelle	préfixé	LIVRET A	3,53	préfixé	LIVRET A	3,45	I	873,37	25 315,16
6 176,77	1,24	Annuelle	fixe		2,00	fixe		2,00	F	56,05	2 802,37
7 809,78	1,24	Annuelle	fixe		2,00	fixe		2,00	F	70,87	3 543,37
8 021,57	1,24	Annuelle	fixe		2,00	fixe		2,00	F	72,79	3 639,45
3 565,08	1,24	Annuelle	fixe		2,00	fixe		2,00	F	32,35	1 617,54
8 803,35	3,24	Annuelle	fixe		1,87	fixe		2,00	F	39,71	1 985,35
8 318,28	4,24	Annuelle	fixe		2,00	fixe		2,00	F	29,80	1 489,95
9 821,81	4,24	Annuelle	fixe		2,00	fixe		2,00	F	35,19	1 759,26
4 972,56	4,24	Annuelle	fixe		2,00	fixe		2,00	F	17,81	890,67
13 524,28	5,24	Annuelle	fixe		2,00	fixe		2,00	F	40,04	2 002,19
5 720,42	6,24	Annuelle	fixe		2,00	fixe		2,00	F	14,39	719,55
14 765,39	6,24	Annuelle	fixe		2,00	fixe		2,00	F	37,15	1 857,34
1 901,99	6,24	Annuelle	fixe		2,00	fixe		2,00	F	4,79	239,25
935,80	6,24	Annuelle	fixe		2,00	fixe		2,00	F	2,35	117,72
46 551,66	6,24	Annuelle	fixe		2,00	fixe		2,00	F	117,12	5 855,79
1 101,10	8,24	Annuelle	fixe		2,00	fixe		2,00	F	2,11	105,75
16 557,15	2,24	Annuelle	fixe		0,00	fixe		0,00	F	0,00	5 518,99
11 064,63	2,24	Annuelle	fixe		0,00	fixe		0,00	F	0,00	3 688,26
25 522,72	4,24	Annuelle	fixe		0,00	fixe		0,00	F	0,00	5 104,54
86 981,36	5,24	Annuelle	fixe		0,00	fixe		0,00	F	0,00	14 496,90
71 463,38	6,24	Annuelle	fixe		0,00	fixe		0,00	F	0,00	10 209,05
52 158,05	5,24	Annuelle	fixe		0,00	fixe		0,00	F	0,00	8 693,01
2 830,06	5,24	Annuelle	fixe		0,00	fixe		0,00	F	0,00	471,68
1 606,28	5,24	Annuelle	fixe		0,00	fixe		0,00	F	0,00	267,72
1 623,80	3,24	Annuelle	fixe		1,00	fixe		1,00	F	3,85	385,44
16 005,23	6,81	Annuelle	fixe		0,00	fixe		0,00	F	0,00	2 286,46
3 377,08	6,81	Annuelle	fixe		0,00	fixe		0,00	F	0,00	482,44
699,75	3,81	Annuelle	fixe		1,00	fixe		1,00	F	1,66	166,10
18 011,66	7,24	Annuelle	fixe		0,00	fixe		0,00	F	0,00	2 251,46
2 629,17	4,06	Annuelle	fixe		1,00	fixe		1,00	F	4,97	497,48
180,02	8,24	Annuelle	fixe		0,00	fixe		0,00	F	0,00	20,00
690,97	8,24	Annuelle	fixe		0,00	fixe		0,00	F	0,00	76,77
7 486,64	1,31	Annuelle	fixe		1,00	fixe		1,00	F	35,65	3 564,52
8 221,36	2,81	Annuelle	fixe		1,00	fixe		1,00	F	26,09	2 608,87
570,67	3,06	Annuelle	fixe		1,00	fixe		1,00	F	1,35	135,46
15 050,62	1,81	Annuelle	fixe		1,00	fixe		1,00	F	71,64	7 163,54
4 787,66	3,06	Annuelle	fixe		1,00	fixe		1,00	F	11,36	1 136,46
3 684,39	11,56	Annuelle	fixe		0,00	fixe		0,00	F	0,00	307,03

Année de mobilisation et profil d'amort. de l'emprunt		Désignation du bénéficiaire	Objet de l'emprunt garanti	Organisme prêteur ou chef de file	Montant initial
Année	Profil				
1971	P	METZ HABITAT TERRITOIRE	44 LOGEMENTS A LA ZUP DE BORN	ORGANISME PUBLIC	282 076,42
1972	P	METZ HABITAT TERRITOIRE	FOYER RUE HAUTE SEILLE	ORGANISME PUBLIC	250 687,16
1972	P	METZ HABITAT TERRITOIRE	CONSTRUCTION DE 77 LOGEMENTS	ORGANISME PUBLIC	565 784,04
1974	P	METZ HABITAT TERRITOIRE	CONSTRUCTION DE 77 LOGEMENTS	ORGANISME PUBLIC	40 307,52
1972	P	METZ HABITAT TERRITOIRE	CONSTRUCTION D'UN FOYER	ORGANISME PUBLIC	389 004,16
1972	P	METZ HABITAT TERRITOIRE	CONSTRUCTION DE 96 LOGEMENTS	ORGANISME PUBLIC	86 895,94
1972	P	METZ HABITAT TERRITOIRE	CONSTRUCTION D'UN FOYER	ORGANISME PUBLIC	510 839,34
1972	P	METZ HABITAT TERRITOIRE	5EME PAVILLON ILE DU SAULCY	ORGANISME PUBLIC	314 978,56
1974	P	METZ HABITAT TERRITOIRE	CONSTRUCTION DE 536 LOGEMENTS	ORGANISME PUBLIC	174 828,53
1974	P	METZ HABITAT TERRITOIRE	CONSTRUCTION DE 300 LOGEMENTS	ORGANISME PUBLIC	29 178,74
1974	P	METZ HABITAT TERRITOIRE	CONSTRUCTION DE 208 LOGEMENTS	ORGANISME PUBLIC	1 790 879,59
1975	P	METZ HABITAT TERRITOIRE	CONSTRUCTION DE 208 LOGEMENTS	ORGANISME PUBLIC	60 796,67
1975	P	METZ HABITAT TERRITOIRE	CONSTRUCTION DE 108 LOGEMENTS	ORGANISME PUBLIC	4 482,00
1974	P	METZ HABITAT TERRITOIRE	CONSTRUCTION DU FOYER SAINTE	ORGANISME PUBLIC	55 628,65
1975	P	METZ HABITAT TERRITOIRE	CONSTRUCTION DU FOYER SAINTE	ORGANISME PUBLIC	2 027,57
1974	P	METZ HABITAT TERRITOIRE	CONSTRUCTION DE 267 LOGEMENTS	ORGANISME PUBLIC	186 856,76
1974	P	METZ HABITAT TERRITOIRE	CONSTRUCTION DE 300 LOGEMENTS	ORGANISME PUBLIC	135 207,03
1974	P	METZ HABITAT TERRITOIRE	CONSTRUCTION DE 200 LOGEMENTS	ORGANISME PUBLIC	86 286,14
1975	P	METZ HABITAT TERRITOIRE	305 LOGEMENTS DANS LA ZUP	ORGANISME PUBLIC	21 266,64
1975	P	METZ HABITAT TERRITOIRE	305 LOGEMENTS DANS LA ZUP	ORGANISME PUBLIC	96 241,06
1975	P	METZ HABITAT TERRITOIRE	50 LOGEMENTS DANS LA ZUP	ORGANISME PUBLIC	28 187,82
1975	P	METZ HABITAT TERRITOIRE	44 LOGEMENTS A LA ZUP	ORGANISME PUBLIC	26 785,29
1975	P	METZ HABITAT TERRITOIRE	CONSTRUCTION D'UN FOYER	ORGANISME PUBLIC	29 254,97
1975	P	METZ HABITAT TERRITOIRE	CONSTRUCTION DE 300 LOGEMENTS	ORGANISME PUBLIC	432 345,41
1975	P	METZ HABITAT TERRITOIRE	CONSTRUCTION DE 200 LOGEMENTS	ORGANISME PUBLIC	273 798,43
1975	P	METZ HABITAT TERRITOIRE	CONSTR. D'UN FOYER POUR PERSONNES	ORGANISME PUBLIC	505 719,12
1977	P	METZ HABITAT TERRITOIRE	CONSTRUCTION DE 267 LOGEMENTS	ORGANISME PUBLIC	5 091,80
1976	P	METZ HABITAT TERRITOIRE	CONSTRUCTION D'UN FOYER	ORGANISME PUBLIC	60 461,28
1977	P	METZ HABITAT TERRITOIRE	5EME PAVILLON ILE DU SAULCY	ORGANISME PUBLIC	16 342,53
1976	P	METZ HABITAT TERRITOIRE	CONSTRUCTION DE 208 LOGEMENTS	ORGANISME PUBLIC	388 744,99
1976	P	METZ HABITAT TERRITOIRE	CONSTRUCTION DE 132 HLM	ORGANISME PUBLIC	1 963 055,51
1976	P	METZ HABITAT TERRITOIRE	CONSTRUCTION DE 128 HLM	ORGANISME PUBLIC	1 981 867,71
1977	P	METZ HABITAT TERRITOIRE	CONSTRUCTION DE 300 LOGEMENTS	ORGANISME PUBLIC	219 770,50
1977	P	METZ HABITAT TERRITOIRE	CONSTRUCTION DE 200 LOGEMENTS	ORGANISME PUBLIC	81 544,98
1978	P	METZ HABITAT TERRITOIRE	CONSTR. D'UN FOYER POUR PERSONNES	ORGANISME PUBLIC	70 812,57
1978	P	METZ HABITAT TERRITOIRE	CONSTRUCTION DE 132 HLM	ORGANISME PUBLIC	86 514,82
1978	P	METZ HABITAT TERRITOIRE	CONSTRUCTION DE 128 HLM	ORGANISME PUBLIC	84 990,33
1979	P	METZ HABITAT TERRITOIRE	CONSTRUCTION DE 128 HLM	ORGANISME PUBLIC	174 859,02
1979	P	METZ HABITAT TERRITOIRE	CONSTRUCTION DE 135 HLM	ORGANISME PUBLIC	2 733 852,98
1978	P	METZ HABITAT TERRITOIRE	CONSTRUCTION DE 200 LOGEMENTS	ORGANISME PUBLIC	141 945,28
1979	P	METZ HABITAT TERRITOIRE	CONSTRUCTION DE 132 HLM	ORGANISME PUBLIC	83 252,41
1979	P	METZ HABITAT TERRITOIRE	CONSTRUCTION DE 132 HLM	ORGANISME PUBLIC	259 971,31
1999	P	METZ HABITAT TERRITOIRE	CONS.44 PLA AU PONTIFFROY	ORGANISME PUBLIC	850 324,96
1999	P	METZ HABITAT TERRITOIRE	CONS.27 PLA RUE DES TANNEURS	ORGANISME PUBLIC	865 096,34
1980	P	METZ HABITAT TERRITOIRE	CONSTRUCTION DE 155 HLM	ORGANISME PUBLIC	115 297,19
1980	P	METZ HABITAT TERRITOIRE	CONSTRUCTION DE 155 HLM	ORGANISME PUBLIC	300 431,28
1999	P	METZ HABITAT TERRITOIRE	CONS.9 PLA RUE PONT SAILLY	ORGANISME PUBLIC	299 525,38
1981	P	METZ HABITAT TERRITOIRE	CONSTRUCTION DE 128 HLM	ORGANISME PUBLIC	20 870,27
1981	P	METZ HABITAT TERRITOIRE	CONSTRUCTION DE 135 HLM	ORGANISME PUBLIC	391 199,42
1981	P	METZ HABITAT TERRITOIRE	CONSTRUCTION DE 155 HLM	ORGANISME PUBLIC	114 153,82
1999	P	METZ HABITAT TERRITOIRE	CONS.20 PLA RUE CAMPE 1E TR.	ORGANISME PUBLIC	716 885,65
1999	P	METZ HABITAT TERRITOIRE	CONS.38 PLA LES MINIMES A METZ	ORGANISME PUBLIC	1 365 688,13
1999	P	METZ HABITAT TERRITOIRE	ACQ- AMEL. 8 PLA PL PARAIGES	ORGANISME PUBLIC	281 776,33
1999	P	METZ HABITAT TERRITOIRE	CONS.44 PLA AU PONTIFFROY	ORGANISME PUBLIC	57 739,99
1999	P	METZ HABITAT TERRITOIRE	CONS 12 PLA RUE CHAMPE 2E TR	ORGANISME PUBLIC	465 445,24
1999	P	METZ HABITAT TERRITOIRE	CHALET A METZ TIVOLI	ORGANISME PUBLIC	4 253,80
1999	P	METZ HABITAT TERRITOIRE	CHALET A METZ TIVOLI	ORGANISME PUBLIC	56 050,08
1999	P	METZ HABITAT TERRITOIRE	4 PLA 44/46 IMPASSE ALLEMANDS	ORGANISME PUBLIC	156 767,14
1999	P	METZ HABITAT TERRITOIRE	ZAC GR.AUX BOIS - 1E TR 81 LOG	ORGANISME PUBLIC	1 354 673,81
1999	P	METZ HABITAT TERRITOIRE	CONS.21 PLA 3C RUE ST MARCEL	ORGANISME PUBLIC	423 110,19
1999	P	METZ HABITAT TERRITOIRE	CONS.21 PLA 3C RUE ST MARCEL	ORGANISME PUBLIC	217 449,56
1999	P	METZ HABITAT TERRITOIRE	CASERNE GRANDMAISON	ORGANISME PUBLIC	347 702,58
1999	P	METZ HABITAT TERRITOIRE	CASERNE GRANDMAISON	ORGANISME PUBLIC	602 270,91
1999	P	METZ HABITAT TERRITOIRE	CASERNE GRANDMAISON	ORGANISME PUBLIC	2 297 019,53
1999	P	METZ HABITAT TERRITOIRE	CASERNE GRANDMAISON	ORGANISME PUBLIC	651 991,12
1999	P	METZ HABITAT TERRITOIRE	CASERNE GRANDMAISON	ORGANISME PUBLIC	1 326 090,32
1999	P	METZ HABITAT TERRITOIRE	CASERNE GRANDMAISON	ORGANISME PUBLIC	172 608,37
1999	P	METZ HABITAT TERRITOIRE	ZAC DE LA GRANGE AUX BOIS	ORGANISME PUBLIC	493 166,77
1999	P	METZ HABITAT TERRITOIRE	ZAC GRANGE AUX BOIS	ORGANISME PUBLIC	892 689,55
1999	P	METZ HABITAT TERRITOIRE	CASERNE GRANDMAISON	ORGANISME PUBLIC	430 102,78
1999	P	METZ HABITAT TERRITOIRE	CASERNE GRANDMAISON	ORGANISME PUBLIC	1 640 441,03
1999	P	METZ HABITAT TERRITOIRE	CONS 27 PLA RUE TANNEURS	ORGANISME PUBLIC	343 451,81
1999	P	METZ HABITAT TERRITOIRE	19/81 ZAC GR AUX BOIS	ORGANISME PUBLIC	1 026 047,45
1999	P	METZ HABITAT TERRITOIRE	CASERNE GRANDMAISON	ORGANISME PUBLIC	402 918,11

Capital restant dû au 31/12/2012	Durée résiduelle	Périodicité des remb.	Taux initial			Taux à la date du vote du budget ou taux moyen constaté sur l'année			Nature emprunt	Annuité garantie au cours de l'exercice	
			Taux	Index	Taux actuariel	Taux	Index	Niveau de taux		en intérêts	en capital
32 449,31	3,56	Annuelle	fixe		1,00	fixe		1,00	F	77,03	7 702,50
35 819,30	4,31	Annuelle	fixe		1,00	fixe		1,00	F	67,78	6 777,60
80 841,69	4,31	Annuelle	fixe		1,00	fixe		1,00	F	152,97	15 296,58
9 060,44	7,06	Annuelle	fixe		1,00	fixe		1,00	F	10,58	1 057,71
55 582,60	4,56	Annuelle	fixe		1,00	fixe		1,00	F	105,17	10 517,15
12 416,09	4,56	Annuelle	fixe		1,00	fixe		1,00	F	23,49	2 349,32
74 434,72	4,81	Annuelle	fixe		1,00	fixe		1,00	F	140,82	14 082,25
45 895,70	4,81	Annuelle	fixe		1,00	fixe		1,00	F	86,83	8 682,98
15 587,53	1,31	Annuelle	fixe		2,95	fixe		2,95	F	199,66	6 768,09
2 601,52	1,81	Annuelle	fixe		2,95	fixe		2,95	F	33,32	1 129,59
159 673,06	1,56	Annuelle	fixe		2,95	fixe		2,95	F	2 045,23	69 329,84
16 012,58	3,06	Annuelle	fixe		6,80	fixe		6,80	F	194,43	2 859,32
1 007,51	7,06	Annuelle	fixe		1,00	fixe		1,00	F	1,18	117,61
12 504,36	7,06	Annuelle	fixe		1,00	fixe		1,00	F	14,60	1 459,75
672,17	5,31	Annuelle	fixe		7,41	fixe		6,80	F	5,71	84,00
24 308,30	2,07	Annuelle	fixe		2,95	fixe		2,95	F	207,28	7 026,45
27 954,67	2,07	Annuelle	fixe		6,80	fixe		6,80	F	461,81	6 791,31
17 840,03	2,07	Annuelle	fixe		6,80	fixe		6,80	F	294,72	4 334,07
4 981,95	3,06	Annuelle	fixe		6,24	fixe		6,80	F	70,12	1 031,16
16 346,44	3,06	Annuelle	fixe		2,95	fixe		2,95	F	103,70	3 515,29
3 666,94	2,56	Annuelle	fixe		2,95	fixe		2,95	F	31,27	1 059,96
6 020,89	7,56	Annuelle	fixe		1,00	fixe		1,00	F	7,03	702,87
7 358,90	8,06	Annuelle	fixe		1,00	fixe		1,00	F	7,60	760,08
46 984,33	2,56	Annuelle	fixe		2,81	fixe		2,95	F	483,17	16 378,69
29 754,56	2,56	Annuelle	fixe		2,81	fixe		2,95	F	305,99	10 372,40
113 676,81	7,56	Annuelle	fixe		1,00	fixe		1,00	F	132,71	13 270,55
1 061,52	4,31	Annuelle	fixe		2,95	fixe		2,95	F	5,33	180,65
15 208,64	8,81	Annuelle	fixe		1,00	fixe		1,00	F	15,71	1 570,85
4 284,80	9,31	Annuelle	fixe		0,99	fixe		1,00	F	4,19	418,56
57 817,06	3,81	Annuelle	fixe		2,82	fixe		2,95	F	422,00	14 304,96
351 651,98	3,81	Annuelle	fixe		3,35	fixe		3,35	F	2 482,77	74 112,66
355 021,88	3,81	Annuelle	fixe		3,35	fixe		3,35	F	2 506,57	74 822,89
41 236,48	4,56	Annuelle	fixe		2,81	fixe		2,95	F	231,73	7 855,34
15 300,62	4,56	Annuelle	fixe		2,81	fixe		2,95	F	85,98	2 914,69
20 415,68	10,81	Annuelle	fixe		1,00	fixe		1,00	F	17,96	1 795,67
32 608,09	5,31	Annuelle	fixe		7,15	fixe		7,15	F	257,58	3 602,57
32 033,50	5,31	Annuelle	fixe		7,15	fixe		7,15	F	253,04	3 539,09
48 098,33	6,07	Annuelle	fixe		3,18	fixe		3,35	F	202,35	6 040,27
831 835,08	6,07	Annuelle	fixe		3,60	fixe		3,60	F	3 408,70	94 686,07
31 998,15	5,81	Annuelle	fixe		2,81	fixe		2,95	F	145,38	4 928,22
25 331,36	6,56	Annuelle	fixe		3,60	fixe		3,60	F	103,80	2 883,42
71 510,30	6,56	Annuelle	fixe		3,18	fixe		3,35	F	300,84	8 980,36
453 267,89	7,41	Annuelle	préfixé	LIVRET A	5,14	préfixé	LIVRET A	3,80	I	1 506,73	39 650,91
491 857,95	8,16	Annuelle	préfixé	LIVRET A	5,11	préfixé	LIVRET A	3,80	I	1 416,35	37 272,33
53 977,00	7,81	Annuelle	fixe		7,14	fixe		7,15	F	298,99	4 181,73
96 325,67	7,56	Annuelle	fixe		3,42	fixe		3,60	F	365,79	10 160,77
179 877,75	9,16	Annuelle	préfixé	LIVRET A	4,86	préfixé	LIVRET A	3,80	I	454,03	11 948,25
7 251,21	8,31	Annuelle	fixe		3,18	fixe		3,35	F	22,61	674,96
139 578,24	8,81	Annuelle	fixe		3,40	fixe		3,60	F	459,75	12 770,85
43 043,75	8,81	Annuelle	fixe		3,60	fixe		3,60	F	132,61	3 683,68
430 520,36	9,41	Annuelle	préfixé	LIVRET A	4,85	préfixé	LIVRET A	3,80	I	1 086,69	28 597,01
820 153,89	9,67	Annuelle	préfixé	LIVRET A	4,78	préfixé	LIVRET A	3,80	I	2 070,17	54 478,14
177 368,94	10,16	Annuelle	préfixé	LIVRET A	4,83	préfixé	LIVRET A	3,80	I	396,20	10 426,33
36 345,44	10,66	Annuelle	préfixé	LIVRET A	5,50	préfixé	LIVRET A	3,80	I	81,19	2 136,50
305 200,69	11,16	Annuelle	préfixé	LIVRET A	5,35	préfixé	LIVRET A	3,80	I	608,09	16 002,34
2 677,63	10,66	Annuelle	préfixé	LIVRET A	5,50	préfixé	LIVRET A	3,80	I	5,98	157,40
36 753,03	11,16	Annuelle	préfixé	LIVRET A	5,35	préfixé	LIVRET A	3,80	I	73,23	1 927,04
102 794,98	11,16	Annuelle	préfixé	LIVRET A	5,35	préfixé	LIVRET A	3,80	I	204,81	5 389,77
888 283,59	11,16	Annuelle	préfixé	LIVRET A	5,35	préfixé	LIVRET A	3,80	I	1 769,84	46 574,66
277 440,85	11,16	Annuelle	préfixé	LIVRET A	5,35	préfixé	LIVRET A	3,80	I	552,78	14 546,83
139 719,44	11,91	Annuelle	préfixé	LIVRET A	5,23	préfixé	LIVRET A	3,80	I	278,38	7 325,80
236 305,04	12,16	Annuelle	préfixé	LIVRET A	5,12	préfixé	LIVRET A	3,80	I	422,73	11 124,38
394 919,69	11,41	Annuelle	préfixé	LIVRET A	5,33	préfixé	LIVRET A	3,80	I	786,85	20 706,51
1 506 196,37	11,41	Annuelle	préfixé	LIVRET A	5,33	préfixé	LIVRET A	3,80	I	3 000,98	78 973,18
418 928,58	11,91	Annuelle	préfixé	LIVRET A	5,23	préfixé	LIVRET A	3,80	I	834,68	21 965,35
901 235,21	12,16	Annuelle	préfixé	LIVRET A	5,12	préfixé	LIVRET A	3,80	I	1 612,22	42 426,88
110 907,32	11,91	Annuelle	préfixé	LIVRET A	5,23	préfixé	LIVRET A	3,80	I	220,97	5 815,11
316 878,03	11,91	Annuelle	préfixé	LIVRET A	5,23	préfixé	LIVRET A	3,80	I	631,36	16 614,61
606 688,14	12,16	Annuelle	préfixé	LIVRET A	5,12	préfixé	LIVRET A	3,80	I	1 085,31	28 560,67
292 305,72	12,67	Annuelle	préfixé	LIVRET A	5,03	préfixé	LIVRET A	3,80	I	522,91	13 760,69
1 114 873,68	12,67	Annuelle	préfixé	LIVRET A	5,03	préfixé	LIVRET A	3,80	I	1 994,40	52 484,21
211 521,82	10,91	Annuelle	préfixé	LIVRET A	5,47	préfixé	LIVRET A	3,80	I	472,49	12 433,95
697 320,60	12,67	Annuelle	préfixé	LIVRET A	5,03	préfixé	LIVRET A	3,80	I	1 247,44	32 827,32
266 688,74	12,16	Annuelle	préfixé	LIVRET A	3,80	préfixé	LIVRET A	3,80	I	510,40	13 431,59

Année de mobilisation et profil d'amort. de l'emprunt		Désignation du bénéficiaire	Objet de l'emprunt garanti	Organisme prêteur ou chef de file	Montant initial
Année	Profil				
1999	P	METZ HABITAT TERRITOIRE	CASERNE GRANDMAISON	ORGANISME PUBLIC	297 951,00
1999	P	METZ HABITAT TERRITOIRE	CASERNE GRANDMAISON	ORGANISME PUBLIC	739 148,03
1999	P	METZ HABITAT TERRITOIRE	CONS.27 PLA RUE TANNEURS	ORGANISME PUBLIC	129 950,12
1999	P	METZ HABITAT TERRITOIRE	CONS 10 PLA PL. SOUV.FRANCAIS	ORGANISME PUBLIC	427 822,10
1999	P	METZ HABITAT TERRITOIRE	2/12 PLA PL.SOUV.FRANCAIS	ORGANISME PUBLIC	76 046,32
1999	P	METZ HABITAT TERRITOIRE	4 PLA RUE DES VOSGES	ORGANISME PUBLIC	138 748,89
1999	P	METZ HABITAT TERRITOIRE	ACQUI-AMEL. IMMEUBLE ST LIVIER	ORGANISME PUBLIC	250 672,18
1983	P	METZ HABITAT TERRITOIRE	155 HLM LA CORCHADE II	ORGANISME PUBLIC	26 007,80
1999	P	METZ HABITAT TERRITOIRE	CONS.12 PLA PL SOUV. FRANCAIS	ORGANISME PUBLIC	31 814,47
1999	P	METZ HABITAT TERRITOIRE	20 P.L.A. RUE DU CHAMPE	ORGANISME PUBLIC	56 859,37
1999	P	METZ HABITAT TERRITOIRE	22 P.L.A. ROUTE THIONVILLE	ORGANISME PUBLIC	233 180,63
1999	P	METZ HABITAT TERRITOIRE	9 LOG P.L.A. RUE G. LENOTRE	ORGANISME PUBLIC	572 130,54
1999	P	METZ HABITAT TERRITOIRE	37 LOGEMENTS P.L.A. RUE DE LA GREVE	ORGANISME PUBLIC	1 809 529,16
1999	P	METZ HABITAT TERRITOIRE	27 LOG PERS AGEES HAUTE SEILLE	ORGANISME PUBLIC	578 478,86
1999	P	METZ HABITAT TERRITOIRE	PARC ACTIVITES QUEULEU	ORGANISME PUBLIC	1 368 438,04
1999	P	METZ HABITAT TERRITOIRE	Z.A.C. GRANGE-AUX-BOIS	ORGANISME PUBLIC	3 056 620,14
1999	P	METZ HABITAT TERRITOIRE	REAL.60 LOG.S OUTRE SEILLE 2	ORGANISME PUBLIC	3 219 897,47
1999	P	METZ HABITAT TERRITOIRE	6/22 LOG. RTE THIONVILLE	ORGANISME PUBLIC	375 130,65
1999	P	METZ HABITAT TERRITOIRE	90 LOG.ZAC GRANGE AUX BOIS	ORGANISME PUBLIC	472 386,75
1999	P	METZ HABITAT TERRITOIRE	CONS. 9/81 LOG.ZAC GR-AUX-BOIS	ORGANISME PUBLIC	1 108,53
1999	P	METZ HABITAT TERRITOIRE	CONS 12/22 LOG RTE THIONVILLE	ORGANISME PUBLIC	650 845,36
1999	P	METZ HABITAT TERRITOIRE	REALIS. 90 LOG ZAC GRANGE-AUX-BOIS	ORGANISME PUBLIC	805 796,75
1999	P	METZ HABITAT TERRITOIRE	REALIS. 90 LOGTS ZAC GRANGE-AUX-BOIS	ORGANISME PUBLIC	1 362 601,55
1999	P	METZ HABITAT TERRITOIRE	PARC ACTIVITES QUEULEU	ORGANISME PUBLIC	1 253 577,53
1999	P	METZ HABITAT TERRITOIRE	REAL.FOYER 92 LOG PERS AGEES	ORGANISME PUBLIC	1 086 783,64
1987	P	METZ HABITAT TERRITOIRE	CONSTRUCTION 15/29 PLA RUE ST JEAN	ORGANISME PUBLIC	1 192 532,44
1999	P	METZ HABITAT TERRITOIRE	AC-AMEL.3 LOG 5-7 RUE 3 BOULANGERS	ORGANISME PUBLIC	151 656,50
1986	P	METZ HABITAT TERRITOIRE	CONSTRUCTION 14 /29 PLA CITE FABERT	ORGANISME PUBLIC	669 556,08
1986	P	METZ HABITAT TERRITOIRE	ACQUIS-AMEL. 17 PLA	ORGANISME PUBLIC	584 763,94
1986	P	METZ HABITAT TERRITOIRE	27 LOG.HAUTE SEILLE PERS AGEES	ORGANISME PUBLIC	593 621,23
1986	P	METZ HABITAT TERRITOIRE	4 PLA RUE DU WAD BOUTON	ORGANISME PUBLIC	190 393,58
1986	P	METZ HABITAT TERRITOIRE	Z.A.C. GRANGE AUX BOIS - 2ETR	ORGANISME PUBLIC	1 524 490,17
1988	P	METZ HABITAT TERRITOIRE	REHABIL.11 PLA "LE RELAIS"	ORGANISME PUBLIC	381 122,54
1986	P	METZ HABITAT TERRITOIRE	REAL.29 PLA A FABERT-VAUBAN	ORGANISME PUBLIC	669 601,82
1987	P	METZ HABITAT TERRITOIRE	REAL.49 PLA SQUARE DORNES	ORGANISME PUBLIC	2 744 082,31
1986	P	METZ HABITAT TERRITOIRE	REAL.40 PLA RUE DES MINIMES	ORGANISME PUBLIC	46 146,32
1986	P	METZ HABITAT TERRITOIRE	Z.A.C. GRANGE AUX BOIS - 2E TR	ORGANISME PUBLIC	914 694,10
1986	P	METZ HABITAT TERRITOIRE	Z.A.C. GRANGE AUX BOIS - 2E TR	ORGANISME PUBLIC	1 246 362,19
1986	P	METZ HABITAT TERRITOIRE	Z.A.C. GRANGE AUX BOIS - 2E TR	ORGANISME PUBLIC	1 676 939,19
1987	P	METZ HABITAT TERRITOIRE	CONSTRUCTION 5/10 PLA A METZ	ORGANISME PUBLIC	433 702,21
1987	P	METZ HABITAT TERRITOIRE	Z.A.C. GRANGE AUX BOIS - 2E TR	ORGANISME PUBLIC	762 245,09
1987	P	METZ HABITAT TERRITOIRE	CONST. 49 PLA SQUARE SOEUR DORNES	ORGANISME PUBLIC	274 408,23
1987	P	METZ HABITAT TERRITOIRE	CONS.20/77 PLA ZAC GRANGE AUX BOIS	ORGANISME PUBLIC	1 351 399,56
1987	P	METZ HABITAT TERRITOIRE	CONS.8/27 PLA ZAC GRANGE AUX BOIS	ORGANISME PUBLIC	701 265,48
1987	P	METZ HABITAT TERRITOIRE	AMEL. 8/17 PLA RUE DE TIVOLI	ORGANISME PUBLIC	519 805,41
1988	P	METZ HABITAT TERRITOIRE	CONS.5/27 PLA ZAC GRANGE AUX BOIS	ORGANISME PUBLIC	456 127,46
1988	P	METZ HABITAT TERRITOIRE	REAL.8 PLA ET COM.TECHNOPOLE	ORGANISME PUBLIC	302 641,79
1987	P	METZ HABITAT TERRITOIRE	TRAVAUX DE REHABILITATION DE	ORGANISME PUBLIC	1 524 490,17
1997	P	METZ HABITAT TERRITOIRE	ACQUISITION-AMELIORATION 8 LOGEMENTS	ORGANISME PUBLIC	219 679,03
1988	P	METZ HABITAT TERRITOIRE	REAL.76 PLA ZAC GRANGE AUX BOIS	ORGANISME PUBLIC	2 500 163,88
1988	P	METZ HABITAT TERRITOIRE	REAL.12 PLA METZ-BELLECROIX 1	ORGANISME PUBLIC	664 677,72
1988	P	METZ HABITAT TERRITOIRE	FINANCEMENT COMPLEMENTAIRE	ORGANISME PUBLIC	619 920,06
1988	P	METZ HABITAT TERRITOIRE	REHABILITATION DE 84 LOGEMENTS	ORGANISME PUBLIC	457 347,05
1988	P	METZ HABITAT TERRITOIRE	REHABILITATION DE 284 LOGEMENTS	ORGANISME PUBLIC	457 347,05
1988	P	METZ HABITAT TERRITOIRE	REAL.268 PLA TECHNOPOLE 2000	ORGANISME PUBLIC	1 524 490,17
1989	P	METZ HABITAT TERRITOIRE	PRET COMPL.PLA RESID 268 LOG	ORGANISME PUBLIC	3 447 356,92
1988	P	METZ HABITAT TERRITOIRE	CONS.268 PLA TECHNOPOLE 2000	ORGANISME PUBLIC	1 524 490,17
1988	P	METZ HABITAT TERRITOIRE	REAL.76 PLA ZAC GRANGE AUX BOIS	ORGANISME PUBLIC	2 556 448,06
1991	P	METZ HABITAT TERRITOIRE	REAL.RES.48 FPA ST NICOLAS	ORGANISME PUBLIC	2 438 700,47
1987	P	METZ HABITAT TERRITOIRE	REHABILITATION DE LGTS A BELLECROIX	ORGANISME PUBLIC	440 577,66
1987	P	METZ HABITAT TERRITOIRE	REHABILITATION DE LGTS A BELLECROIX	ORGANISME PUBLIC	777 489,99
1987	P	METZ HABITAT TERRITOIRE	REHABILITATION DE LGTS A BELLECROIX	ORGANISME PUBLIC	792 734,89
1987	P	METZ HABITAT TERRITOIRE	REHABILITATION DE 1428 LOGEMENTS	ORGANISME PUBLIC	533 571,56
1989	P	METZ HABITAT TERRITOIRE	REAL 6 PLA RUE EPAISSE MURAILLE	ORGANISME PUBLIC	296 502,06
1990	P	METZ HABITAT TERRITOIRE	REAL. 4 PLA 42 IMPASSE DES ALLEMANDS	ORGANISME PUBLIC	269 557,31
1990	P	METZ HABITAT TERRITOIRE	REAL.6 PLA RUE DES ALLEMANDS	ORGANISME PUBLIC	340 428,01
1990	P	METZ HABITAT TERRITOIRE	REAL.6 PLA 8/10 RUE AUX OSSONS	ORGANISME PUBLIC	315 925,58
1990	P	METZ HABITAT TERRITOIRE	REAL.RESID.80 LOG PL.EDOUARD B	ORGANISME PUBLIC	2 096 267,71
1991	P	METZ HABITAT TERRITOIRE	REAL.2 LOG.RUE P.MAURICE MASSO	ORGANISME PUBLIC	52 609,24
1991	P	METZ HABITAT TERRITOIRE	REAL.3 LOG.44 RUE DES LOGES	ORGANISME PUBLIC	36 511,54
1992	P	METZ HABITAT TERRITOIRE	REALIS.25 LOG.TECHNOPOLE 2000	ORGANISME PUBLIC	1 445 527,77
1991	P	METZ HABITAT TERRITOIRE	REAL. 119 LOG.TECHNOPOLE 2000	ORGANISME PUBLIC	2 775 660,67
1991	P	METZ HABITAT TERRITOIRE	REAL.16 LOG. A BELLECROIX	ORGANISME PUBLIC	1 097 350,04
1992	P	METZ HABITAT TERRITOIRE	REALIS. 1 LOG. RUE STONEY	ORGANISME PUBLIC	44 210,21

Capital restant dû au 31/12/2012	Durée résiduelle	Périodicité des remb.	Taux initial			Taux à la date du vote du budget ou taux moyen constaté sur l'année			Nature emprunt	Annuité garantie au cours de l'exercice	
			Taux	Index	Taux actuariel	Taux	Index	Niveau de taux		en intérêts	en capital
197 211,72	12,16	Annuelle	préfixé	LIVRET A	3,80	préfixé	LIVRET A	3,80	I	377,43	9 932,43
489 237,00	12,41	Annuelle	préfixé	LIVRET A	3,80	préfixé	LIVRET A	3,80	I	936,32	24 640,08
85 210,59	11,66	Annuelle	préfixé	LIVRET A	5,26	préfixé	LIVRET A	3,80	I	169,78	4 467,78
280 530,53	11,66	Annuelle	préfixé	LIVRET A	5,26	préfixé	LIVRET A	3,80	I	558,94	14 708,83
48 862,60	11,91	Annuelle	préfixé	LIVRET A	5,23	préfixé	LIVRET A	3,80	I	97,35	2 561,97
90 980,09	11,66	Annuelle	préfixé	LIVRET A	5,26	préfixé	LIVRET A	3,80	I	181,27	4 770,29
170 361,39	12,67	Annuelle	préfixé	LIVRET A	5,03	préfixé	LIVRET A	3,80	I	304,76	8 020,00
7 648,44	4,81	Annuelle	fixe		5,10	fixe		5,65	F	63,79	1 129,09
21 621,70	12,41	Annuelle	préfixé	LIVRET A	5,10	préfixé	LIVRET A	3,80	I	38,68	1 017,87
38 642,66	12,41	Annuelle	préfixé	LIVRET A	5,10	préfixé	LIVRET A	3,80	I	69,13	1 819,16
155 505,36	12,92	Annuelle	préfixé	LIVRET A	5,01	préfixé	LIVRET A	3,80	I	278,18	7 320,63
378 689,28	12,16	Annuelle	préfixé	LIVRET A	3,80	préfixé	LIVRET A	3,80	I	724,75	19 072,42
1 197 714,92	12,16	Annuelle	préfixé	LIVRET A	3,80	préfixé	LIVRET A	3,80	I	2 292,24	60 322,08
382 891,17	12,67	Annuelle	préfixé	LIVRET A	3,80	préfixé	LIVRET A	3,80	I	732,79	19 284,05
905 759,72	12,67	Annuelle	préfixé	LIVRET A	3,80	préfixé	LIVRET A	3,80	I	1 733,48	45 617,96
2 023 155,85	12,16	Annuelle	préfixé	LIVRET A	3,80	préfixé	LIVRET A	3,80	I	3 872,00	101 894,84
2 131 230,99	12,16	Annuelle	préfixé	LIVRET A	3,80	préfixé	LIVRET A	3,80	I	4 078,84	107 337,82
248 296,39	12,16	Annuelle	préfixé	LIVRET A	3,80	préfixé	LIVRET A	3,80	I	475,20	12 505,28
312 669,56	12,16	Annuelle	préfixé	LIVRET A	3,80	préfixé	LIVRET A	3,80	I	598,40	15 747,38
733,70	12,67	Annuelle	préfixé	LIVRET A	3,80	préfixé	LIVRET A	3,80	I	1,40	36,96
430 790,08	12,67	Annuelle	préfixé	LIVRET A	3,80	préfixé	LIVRET A	3,80	I	824,46	21 696,44
522 647,82	12,92	Annuelle	préfixé	LIVRET A	3,80	préfixé	LIVRET A	3,80	I	1 000,27	26 322,80
901 896,57	12,67	Annuelle	préfixé	LIVRET A	3,80	préfixé	LIVRET A	3,80	I	1 726,09	45 423,40
835 995,83	12,92	Annuelle	préfixé	LIVRET A	5,01	préfixé	LIVRET A	3,80	I	1 495,51	39 355,65
743 635,70	13,16	Annuelle	préfixé	LIVRET A	3,80	préfixé	LIVRET A	3,80	I	1 287,60	33 884,12
671 632,47	11,41	Annuelle	préfixé	LIVRET A	4,22	préfixé	LIVRET A	3,40	I	1 242,50	36 544,18
98 365,92	12,92	Annuelle	préfixé	LIVRET A	3,80	préfixé	LIVRET A	3,80	I	188,26	4 954,13
404 581,54	12,67	Annuelle	préfixé	LIVRET A	4,21	préfixé	LIVRET A	4,02	I	717,35	17 844,57
333 720,28	11,66	Annuelle	préfixé	LIVRET A	4,51	préfixé	LIVRET A	4,02	I	662,31	16 458,91
338 775,09	11,66	Annuelle	préfixé	LIVRET A	4,50	préfixé	LIVRET A	4,02	I	671,67	16 708,20
102 788,91	11,41	Annuelle	préfixé	LIVRET A	3,95	préfixé	LIVRET A	3,40	I	183,24	5 389,45
870 014,82	11,66	Annuelle	préfixé	LIVRET A	4,50	préfixé	LIVRET A	4,02	I	1 724,93	42 908,67
212 717,54	11,41	Annuelle	préfixé	LIVRET A	4,53	préfixé	LIVRET A	3,40	I	356,70	10 491,12
382 136,62	11,66	Annuelle	préfixé	LIVRET A	4,50	préfixé	LIVRET A	4,02	I	757,64	18 846,77
1 652 005,95	12,00	Annuelle	préfixé	LIVRET A	4,50	préfixé	LIVRET A	4,02	I	2 929,12	72 863,77
26 335,33	11,66	Annuelle	préfixé	LIVRET A	4,50	préfixé	LIVRET A	4,02	I	52,21	1 298,85
522 008,89	11,66	Annuelle	préfixé	LIVRET A	4,50	préfixé	LIVRET A	4,02	I	1 034,96	25 745,20
711 289,32	11,66	Annuelle	préfixé	LIVRET A	4,50	préfixé	LIVRET A	4,02	I	1 410,23	35 080,41
935 957,23	11,66	Annuelle	préfixé	LIVRET A	4,50	préfixé	LIVRET A	4,02	I	1 855,67	46 160,91
261 099,54	12,00	Annuelle	préfixé	LIVRET A	4,50	préfixé	LIVRET A	4,02	I	462,95	11 516,12
460 589,18	12,16	Annuelle	préfixé	LIVRET A	4,46	préfixé	LIVRET A	4,02	I	816,66	20 314,86
165 812,10	12,16	Annuelle	préfixé	LIVRET A	4,46	préfixé	LIVRET A	4,02	I	294,00	7 313,35
816 587,77	12,41	Annuelle	préfixé	LIVRET A	4,46	préfixé	LIVRET A	4,02	I	1 447,87	36 016,62
423 742,04	12,67	Annuelle	préfixé	LIVRET A	4,46	préfixé	LIVRET A	4,02	I	751,32	18 689,67
314 094,20	12,67	Annuelle	préfixé	LIVRET A	4,46	préfixé	LIVRET A	4,02	I	556,91	13 853,51
290 127,04	13,33	Annuelle	préfixé	LIVRET A	4,42	préfixé	LIVRET A	4,02	I	462,59	11 507,10
192 500,07	13,16	Annuelle	préfixé	LIVRET A	4,42	préfixé	LIVRET A	4,02	I	306,93	7 634,99
730 486,37	5,00	Annuelle	fixe		3,61	fixe		4,00	F	3 853,39	96 334,70
43 935,91	5,00	Annuelle	fixe		0,00	fixe		0,00	F	0,00	7 322,63
1 590 268,59	13,25	Annuelle	préfixé	LIVRET A	4,42	préfixé	LIVRET A	4,02	I	2 535,56	63 073,66
424 508,53	14,00	Annuelle	préfixé	LIVRET A	5,23	préfixé	LIVRET A	4,80	I	785,74	16 369,54
326 983,11	6,04	Annuelle	fixe		3,04	fixe		3,00	F	1 159,43	38 647,53
241 275,88	6,15	Annuelle	fixe		2,57	fixe		3,00	F	855,20	28 506,53
241 275,88	6,15	Annuelle	fixe		2,58	fixe		3,00	F	855,20	28 506,53
973 643,44	14,00	Annuelle	préfixé	LIVRET A	5,23	préfixé	LIVRET A	4,80	I	1 802,15	37 544,81
2 201 717,34	14,08	Annuelle	préfixé	LIVRET A	5,23	préfixé	LIVRET A	4,80	I	4 075,24	84 900,75
973 643,44	14,00	Annuelle	préfixé	LIVRET A	5,23	préfixé	LIVRET A	4,80	I	1 802,15	37 544,81
1 559 751,94	13,91	Annuelle	préfixé	LIVRET A	5,25	préfixé	LIVRET A	4,80	I	3 182,23	66 296,50
1 633 750,24	15,66	Annuelle	préfixé	LIVRET A	5,13	préfixé	LIVRET A	4,80	I	2 754,84	57 392,48
232 387,14	6,97	Annuelle	fixe		2,83	fixe		3,00	F	824,00	27 466,83
410 168,83	6,05	Annuelle	fixe		2,98	fixe		3,00	F	1 453,83	48 461,13
364 353,14	5,99	Annuelle	fixe		2,99	fixe		3,00	F	1 526,81	50 893,67
281 488,52	6,03	Annuelle	fixe		2,98	fixe		3,00	F	997,73	33 257,62
189 980,29	14,25	Annuelle	préfixé	LIVRET A	5,08	préfixé	LIVRET A	4,80	I	351,64	7 325,86
172 715,76	14,66	Annuelle	préfixé	LIVRET A	5,08	préfixé	LIVRET A	4,80	I	319,69	6 660,12
218 125,36	14,58	Annuelle	préfixé	LIVRET A	5,09	préfixé	LIVRET A	4,80	I	403,74	8 411,16
202 425,69	14,66	Annuelle	préfixé	LIVRET A	5,11	préfixé	LIVRET A	4,80	I	374,68	7 805,77
1 343 159,52	14,91	Annuelle	préfixé	LIVRET A	5,15	préfixé	LIVRET A	4,80	I	2 486,10	51 793,78
33 708,77	14,33	Annuelle	préfixé	LIVRET A	5,12	préfixé	LIVRET A	4,80	I	62,39	1 299,85
23 394,36	14,33	Annuelle	préfixé	LIVRET A	5,12	préfixé	LIVRET A	4,80	I	43,30	902,11
1 046 923,23	17,16	Annuelle	préfixé	LIVRET A	4,99	préfixé	LIVRET A	4,80	I	1 480,49	30 843,49
1 936 703,52	16,33	Annuelle	préfixé	LIVRET A	5,07	préfixé	LIVRET A	4,80	I	2 985,86	62 205,44
763 568,73	16,00	Annuelle	préfixé	LIVRET A	5,08	préfixé	LIVRET A	4,80	I	1 177,21	24 525,24
29 617,61	16,25	Annuelle	préfixé	LIVRET A	5,06	préfixé	LIVRET A	4,80	I	49,94	1 040,44

Année de mobilisation et profil d'amort. de l'emprunt		Désignation du bénéficiaire	Objet de l'emprunt garanti	Organisme prêteur ou chef de file	Montant initial
Année	Profil				
1992	P	METZ HABITAT TERRITOIRE	REALIS.154/240 LOG.ETUDIANTS	ORGANISME PUBLIC	3 949 064,72
2001	P	METZ HABITAT TERRITOIRE	FINANCEMENT COMPLEMENTAIRE DE	ORGANISME PUBLIC	137 204,12
1992	P	METZ HABITAT TERRITOIRE	CONST.86/240 LOG TECHNOPOLE 2000	ORGANISME PUBLIC	2 217 405,65
1993	P	METZ HABITAT TERRITOIRE	ACQUIS.2 LGTS 57 RUE QUEULEU	ORGANISME PUBLIC	60 979,61
1993	P	METZ HABITAT TERRITOIRE	ACQUIS.4 LGTS 6 RUE DE GISORS	ORGANISME PUBLIC	97 567,37
1993	P	METZ HABITAT TERRITOIRE	ACQUIS.1 LGT 15 P.ET M.MASSON	ORGANISME PUBLIC	30 489,80
1993	P	METZ HABITAT TERRITOIRE	REAL. 22 PLA RUES TOMBOIS BASSE SEILLE	ORGANISME PUBLIC	1 277 745,86
1993	P	METZ HABITAT TERRITOIRE	FINANC. COMPL. 2 LOG. 57 RUE DE QUEULEU	ORGANISME PUBLIC	30 489,80
1993	P	METZ HABITAT TERRITOIRE	FIN. COMPL. 1 LOG 15 RUE PIERRE MAURICE	ORGANISME PUBLIC	18 293,88
1993	P	METZ HABITAT TERRITOIRE	ACQUIS. 1 IMMEUBLE 10 LOG.	ORGANISME PUBLIC	480 214,40
1993	P	METZ HABITAT TERRITOIRE	ACQ.AMEL.20 PLA RUE ST PIERRE	ORGANISME PUBLIC	365 877,64
1995	P	METZ HABITAT TERRITOIRE	REHABIL.616 LOG METZ BORN Y	ORGANISME PUBLIC	304 898,03
1993	P	METZ HABITAT TERRITOIRE	CONST.160/327 LOG ETUDIANTS	ORGANISME PUBLIC	4 674 592,94
1994	P	METZ HABITAT TERRITOIRE	REAL.22 LOG. LES DEUX CHAMPES A METZ	ORGANISME PUBLIC	1 391 761,45
1994	P	METZ HABITAT TERRITOIRE	REAL.6 LOG. PLA SAINT CHRODEGA A METZ	ORGANISME PUBLIC	329 365,47
1994	P	METZ HABITAT TERRITOIRE	AMELIOR.1 LOG 22 RUE CHENEAU	ORGANISME PUBLIC	19 818,37
1994	P	METZ HABITAT TERRITOIRE	AMELIOR 6 LOG.16 RUE HORGNE	ORGANISME PUBLIC	144 826,57
1994	P	METZ HABITAT TERRITOIRE	AMELIOR 4 LOG.16 RUE ARENES	ORGANISME PUBLIC	96 042,88
1994	P	METZ HABITAT TERRITOIRE	CONST.18 PLA FORT MOSELLE - METZ	ORGANISME PUBLIC	919 993,30
1994	P	METZ HABITAT TERRITOIRE	REAL 27 LOG 3 RUE A.PROST	ORGANISME PUBLIC	462 835,22
1994	P	METZ HABITAT TERRITOIRE	CONS.161/327 LOG ETUD.BRIDOUX	ORGANISME PUBLIC	1 789 922,55
1994	P	METZ HABITAT TERRITOIRE	ACQ.AMEL.10 PLA RUE BELLE-ISLE A METZ	ORGANISME PUBLIC	429 573,08
1994	P	METZ HABITAT TERRITOIRE	CONST.114/327 LOG ETUD.QUARTIER	ORGANISME PUBLIC	3 484 216,56
1994	P	METZ HABITAT TERRITOIRE	REAL.21 PLA "LES SARCELLES"	ORGANISME PUBLIC	184 036,45
1994	P	METZ HABITAT TERRITOIRE	REAL.18 PLA RUE POUILLY ET PATURAL	ORGANISME PUBLIC	1 284 789,47
1995	P	METZ HABITAT TERRITOIRE	CONS.4 LOG 10-11 RUE FRECOT	ORGANISME PUBLIC	88 027,11
1995	P	METZ HABITAT TERRITOIRE	REAL.6 LOG RUE SAINT-ANDRE	ORGANISME PUBLIC	157 570,85
1995	P	METZ HABITAT TERRITOIRE	REAL.9 LOG PLA RUE MAZELLE	ORGANISME PUBLIC	65 964,69
1996	P	METZ HABITAT TERRITOIRE	CONS 4 LOG PLA 27 RUE CHAMPE - METZ	ORGANISME PUBLIC	283 951,54
1996	P	METZ HABITAT TERRITOIRE	ENSAM 118/302 LOG 1ERE TRANCHE	ORGANISME PUBLIC	2 230 530,04
1997	P	METZ HABITAT TERRITOIRE	REAL 25 PLATS 25-26 RUE HAUTE SEILLE	ORGANISME PUBLIC	356 335,55
1996	P	METZ HABITAT TERRITOIRE	CONST. RESIDENCE ETUDIANTS	ORGANISME PUBLIC	1 153 736,51
1996	P	METZ HABITAT TERRITOIRE	ENSAM 139/321 LOG 2E TRANCHE	ORGANISME PUBLIC	2 381 562,09
1997	P	METZ HABITAT TERRITOIRE	CONS.2 LOG PLATS 13 PL.FRECOT - METZ	ORGANISME PUBLIC	86 743,49
1996	S	METZ HABITAT TERRITOIRE	ENSAM FINANC. COMPL. 321 LOG	ORGANISME PUBLIC	182 938,82
1996	P	METZ HABITAT TERRITOIRE	FIN.COMPL 6 LOG ST-CHRODEGANG - METZ	ORGANISME PUBLIC	30 489,80
1996	P	METZ HABITAT TERRITOIRE	CONST. 139/301 LOG. RESIDENCE	ORGANISME PUBLIC	1 551 966,90
1996	P	METZ HABITAT TERRITOIRE	FIN. COMPL. 2E TR. 186/301 LOG	ORGANISME PUBLIC	64 516,42
1996	P	METZ HABITAT TERRITOIRE	FIN. COMPL. 2E TR. 186/301 LOG	ORGANISME PUBLIC	64 516,42
1997	P	METZ HABITAT TERRITOIRE	FIN. COMPL. 2E TR. 186/301 LOG	ORGANISME PUBLIC	64 516,42
1998	P	METZ HABITAT TERRITOIRE	FIN. COMPL. 2E TR. 186/301 LOG	ORGANISME PUBLIC	64 516,42
1996	M	METZ HABITAT TERRITOIRE	REFINANCEMENT EMPRUNT 99330	ORGANISME PUBLIC	3 339 675,50
1996	P	METZ HABITAT TERRITOIRE	REFINANCEMENT EMPRUNT 99425	ORGANISME PUBLIC	3 514 974,38
1996	M	METZ HABITAT TERRITOIRE	REFINANCEMENT EMPRUNT 99430	ORGANISME PUBLIC	1 872 178,83
1996	M	METZ HABITAT TERRITOIRE	REFINANCEMENT EMPRUNT 99434	ORGANISME PUBLIC	11 541 771,15
1997	P	METZ HABITAT TERRITOIRE	REFINANCEMENT EMPRUNT 99505	ORGANISME PUBLIC	668 660,31
1998	P	METZ HABITAT TERRITOIRE	CONSTRUCTION 11/12 PLA A METZ	ORGANISME PUBLIC	1 036 821,01
1998	P	METZ HABITAT TERRITOIRE	CONSTRUCTION 1/12 PLA TS A METZ	ORGANISME PUBLIC	77 841,99
1997	P	METZ HABITAT TERRITOIRE	CONS. 47/302 LOG. 3EME TRANCHE	ORGANISME PUBLIC	1 437 689,97
1997	P	METZ HABITAT TERRITOIRE	FIN. COMPL. 1E TR. 118/302 LOG	ORGANISME PUBLIC	87 479,76
1998	P	METZ HABITAT TERRITOIRE	CONS. 40/44 PLA A METZ	ORGANISME PUBLIC	2 681 883,11
1998	P	METZ HABITAT TERRITOIRE	CONS. 4/44 PLA TS A METZ	ORGANISME PUBLIC	233 247,00
1997	P	METZ HABITAT TERRITOIRE	REAMENAG.EMP.98540-98544-98545	ORGANISME PUBLIC	1 953 903,53
1997	P	METZ HABITAT TERRITOIRE	REAMENAG.EMP.98550-98675-99101	ORGANISME PUBLIC	2 464 018,53
1998	P	METZ HABITAT TERRITOIRE	REABIL. 159 LOG LA CORCHADE II	ORGANISME PUBLIC	1 311 823,79
1998	P	METZ HABITAT TERRITOIRE	AMEN. LOCAUX ACCUEIL ENTREPR.	ORGANISME PUBLIC	214 953,11
1999	P	METZ HABITAT TERRITOIRE	AMENAG. LOCAUX ACCUEIL ENTREPR	ORGANISME PUBLIC	36 587,76
1996	P	OPHLM MONTIGNY LES METZ	ACQUIS - AMEL. 5 PLATS 93 RUE ST PIERRE	ORGANISME PUBLIC	152 449,02
1997	P	OPHLM MONTIGNY LES METZ	ACQUIS-AMEL. 5 PLA TS	ORGANISME PUBLIC	175 316,37
2004	P	PRESENCE HABIT.(ALLIANCE IMMOB	ACQUISITION - AMELIORATION 12 LOG PLA I	ORGANISME PRIVE	182 939,00
2002	P	PRESENCE HABIT.(ALLIANCE IMMOB	ACQUIS-AMEL D'1 LOGEMENT PLA I	ORGANISME PRIVE	7 622,00
1971	P	PRESENCE HABIT.(ALLIANCE IMMOB	72 LOGEMENTS A SAINT ELOI	ORGANISME PRIVE	174 874,27
1975	P	PRESENCE HABIT.(ALLIANCE IMMOB	72 LOGEMENTS A SAINT ELOI	ORGANISME PRIVE	12 302,64
1971	P	PRESENCE HABIT.(ALLIANCE IMMOB	32 LOGEMENTS A SAINT ELOI	ORGANISME PRIVE	98 222,90
1975	P	PRESENCE HABIT.(ALLIANCE IMMOB	32 LOGEMENTS A SAINT ELOI	ORGANISME PRIVE	4 222,84
1977	P	PRESENCE HABIT.(ALLIANCE IMMOB	31 LOG HLM HAUTS STE-CROIX	ORGANISME PRIVE	53 463,87
1982	P	PRESENCE HABIT.(ALLIANCE IMMOB	31 LOG HLM HAUTS STE-CROIX	ORGANISME PRIVE	4 954,59
1977	P	PRESENCE HABIT.(ALLIANCE IMMOB	34 LOG HLM HAUTS STE-CROIX	ORGANISME PRIVE	418 198,14
1978	P	PRESENCE HABIT.(ALLIANCE IMMOB	20 LOG PERS AGEES HTS STE-CROIX	ORGANISME PRIVE	149 415,28
1981	P	PRESENCE HABIT.(ALLIANCE IMMOB	CONS.25 LOG HAUTS STE CROIX	ORGANISME PRIVE	11 784,31
1981	P	PRESENCE HABIT.(ALLIANCE IMMOB	CONS 19 LOG HAUTS STE CROIX	ORGANISME PRIVE	38 783,03
1991	P	PRESENCE HABIT.(ALLIANCE IMMOB	ACQ-AMEL 3 LOG RUE LOREDAN	ORGANISME PRIVE	64 394,46
1992	P	PRESENCE HABIT.(ALLIANCE IMMOB	AMEL. 6 LOG 73 RUE KELLERMAN	ORGANISME PRIVE	191 796,11
1992	P	PRESENCE HABIT.(ALLIANCE IMMOB	ACQ-AMEL 3 LOG RUE ST PIERRE	ORGANISME PRIVE	65 781,75

Capital restant dû au 31/12/2012	Durée résiduelle	Périodicité des remb.	Taux initial			Taux à la date du vote du budget ou taux moyen constaté sur l'année			Nature emprunt	Annuité garantie au cours de l'exercice	
			Taux	Index	Taux actuariel	Taux	Index	Niveau de taux		en intérêts	en capital
2 860 109,47	17,33	Annuelle	préfixé	LIVRET A	5,00	préfixé	LIVRET A	4,80	I	4 044,57	84 261,90
62 265,28	5,00	Annuelle	fixe		6,73	fixe		6,50	F	647,67	9 964,19
1 605 955,67	17,41	Annuelle	préfixé	LIVRET A	5,00	préfixé	LIVRET A	4,80	I	2 271,03	47 313,18
42 431,40	16,00	Annuelle	préfixé	LIVRET A	5,06	préfixé	LIVRET A	4,80	I	65,42	1 362,87
67 890,28	16,00	Annuelle	préfixé	LIVRET A	5,06	préfixé	LIVRET A	4,80	I	104,67	2 180,58
21 215,72	16,00	Annuelle	préfixé	LIVRET A	5,06	préfixé	LIVRET A	4,80	I	32,71	681,43
955 415,18	18,00	Annuelle	préfixé	LIVRET A	5,02	préfixé	LIVRET A	4,80	I	1 242,78	25 891,26
4 434,36	2,00	Annuelle	fixe		2,50	fixe		2,50	F	49,13	1 965,30
2 660,62	2,00	Annuelle	fixe		2,50	fixe		2,50	F	29,48	1 179,18
234 246,90	7,00	Annuelle	fixe		7,00	fixe		7,00	F	1 515,96	21 656,55
177 289,11	16,67	Annuelle	préfixé	LIVRET A	5,07	préfixé	LIVRET A	4,80	I	273,33	5 694,39
87 791,28	3,96	Annuelle	fixe		4,41	fixe		3,00	F	564,88	18 829,40
3 503 587,74	18,16	Annuelle	préfixé	LIVRET A	4,92	préfixé	LIVRET A	4,80	I	4 557,38	94 945,41
1 011 246,95	16,25	Annuelle	préfixé	LIVRET A	4,84	préfixé	LIVRET A	4,80	I	1 559,06	32 480,48
239 315,30	16,50	Annuelle	préfixé	LIVRET A	4,82	préfixé	LIVRET A	4,80	I	368,96	7 686,63
14 317,04	17,00	Annuelle	préfixé	LIVRET A	5,00	préfixé	LIVRET A	4,80	I	20,25	421,79
104 624,46	17,00	Annuelle	préfixé	LIVRET A	5,00	préfixé	LIVRET A	4,80	I	147,95	3 082,35
69 382,55	17,00	Annuelle	préfixé	LIVRET A	5,00	préfixé	LIVRET A	4,80	I	98,12	2 044,08
668 462,55	16,50	Annuelle	préfixé	LIVRET A	4,82	préfixé	LIVRET A	4,80	I	1 030,58	21 470,51
335 208,32	17,16	Annuelle	préfixé	LIVRET A	4,94	préfixé	LIVRET A	4,80	I	474,03	9 875,60
1 341 539,44	18,66	Annuelle	préfixé	LIVRET A	4,95	préfixé	LIVRET A	4,80	I	1 745,04	36 355,02
312 125,66	16,25	Annuelle	préfixé	LIVRET A	4,89	préfixé	LIVRET A	4,80	I	481,21	10 025,24
2 689 297,22	19,00	Annuelle	préfixé	LIVRET A	4,93	préfixé	LIVRET A	4,80	I	3 225,88	67 205,83
133 288,37	17,33	Annuelle	préfixé	LIVRET A	4,94	préfixé	LIVRET A	4,80	I	188,49	3 926,82
933 521,64	16,50	Annuelle	préfixé	LIVRET A	4,80	préfixé	LIVRET A	4,80	I	1 439,23	29 984,00
75 494,21	19,00	Annuelle	préfixé	LIVRET A	4,32	préfixé	LIVRET A	4,30	I	59,67	1 387,65
110 692,95	19,00	Annuelle	préfixé	LIVRET A	4,34	préfixé	LIVRET A	4,30	I	87,38	2 032,05
56 572,94	19,00	Annuelle	préfixé	LIVRET A	4,32	préfixé	LIVRET A	4,30	I	44,71	1 039,86
211 224,94	16,75	Annuelle	fixe		4,62	fixe		4,80	F	325,65	6 784,38
1 677 987,56	17,33	Annuelle	préfixé	LIVRET A	4,76	préfixé	LIVRET A	4,80	I	2 372,90	49 435,32
281 662,79	17,58	Annuelle	préfixé	LIVRET A	3,66	préfixé	LIVRET A	4,30	I	316,32	7 356,22
934 384,81	17,58	Annuelle	préfixé	LIVRET A	4,47	préfixé	LIVRET A	4,80	I	1 078,38	22 466,21
1 928 772,58	17,67	Annuelle	préfixé	LIVRET A	4,75	préfixé	LIVRET A	4,80	I	2 226,01	46 375,13
66 394,90	16,92	Annuelle	préfixé	LIVRET A	0,00	préfixé	LIVRET A	4,30	I	82,45	1 917,44
55 266,09	4,49	Semestrielle	fixe		2,01	fixe		2,00	F	220,69	11 034,66
21 158,21	9,33	Annuelle	fixe		2,00	fixe		2,00	F	37,66	1 882,93
1 256 902,45	17,91	Annuelle	préfixé	LIVRET A	4,78	préfixé	LIVRET A	4,80	I	1 450,60	30 220,78
22 793,05	4,98	Annuelle	fixe		3,00	fixe		3,00	F	116,05	3 868,25
22 793,05	4,99	Annuelle	fixe		3,00	fixe		3,00	F	116,05	3 868,25
26 886,64	5,50	Annuelle	fixe		3,00	fixe		3,00	F	112,67	3 755,58
30 860,98	6,74	Annuelle	fixe		3,00	fixe		3,00	F	109,39	3 646,20
675 238,25	1,98	Mensuelle	préfixé	LIVRET A	7,07	préfixé	LIVRET A	6,88	I	16 817,66	244 442,77
988 956,55	2,98	Annuelle	fixe		7,38	fixe		7,38	F	17 286,26	234 231,21
591 901,92	3,58	Mensuelle	préfixé	LIVRET A	7,10	préfixé	LIVRET A	6,88	I	8 080,98	117 456,10
2 849 117,89	2,58	Mensuelle	préfixé	LIVRET A	7,10	préfixé	LIVRET A	6,88	I	54 867,16	797 487,80
238 814,13	3,39	Annuelle	fixe		7,38	fixe		7,38	F	3 062,39	41 495,86
862 934,57	18,08	Annuelle	préfixé	LIVRET A	4,80	préfixé	LIVRET A	4,80	I	895,96	18 665,86
63 353,77	18,08	Annuelle	préfixé	LIVRET A	4,30	préfixé	LIVRET A	4,30	I	64,43	1 498,39
1 123 662,06	18,66	Annuelle	préfixé	LIVRET A	4,27	préfixé	LIVRET A	4,30	I	1 305,12	30 351,69
68 371,97	18,66	Annuelle	préfixé	LIVRET A	4,33	préfixé	LIVRET A	4,30	I	79,41	1 846,82
2 232 101,44	18,33	Annuelle	préfixé	LIVRET A	4,60	préfixé	LIVRET A	4,80	I	2 317,53	48 281,86
189 834,28	18,33	Annuelle	préfixé	LIVRET A	4,30	préfixé	LIVRET A	4,30	I	193,06	4 489,79
346 624,42	1,00	Annuelle	préfixé	LIVRET A	3,93	préfixé	LIVRET A	3,55	I	5 252,67	147 962,60
422 273,02	1,00	Annuelle	préfixé	LIVRET A	3,44	préfixé	LIVRET A	3,05	I	5 625,88	184 455,04
662 124,45	6,58	Annuelle	préfixé	LIVRET A	4,30	préfixé	LIVRET A	4,30	I	2 970,82	69 088,86
37 897,80	1,67	Annuelle	préfixé	LIVRET A	3,38	préfixé	LIVRET A	3,05	I	492,51	16 147,79
9 103,63	2,49	Annuelle	préfixé	LIVRET A	3,47	préfixé	LIVRET A	3,05	I	80,85	2 650,72
108 400,83	17,00	Annuelle	préfixé	LIVRET A	4,40	préfixé	LIVRET A	4,80	I	161,75	3 369,85
125 258,54	17,83	Annuelle	préfixé	LIVRET A	4,04	préfixé	LIVRET A	4,80	I	173,72	3 619,25
166 697,77	27,41	Annuelle	préfixé	LIVRET A	4,23	préfixé	LIVRET A	2,95	I	101,24	3 431,89
6 849,70	26,75	Annuelle	fixe		2,95	fixe		2,95	F	4,47	151,55
15 056,37	3,31	Annuelle	fixe		0,87	fixe		1,00	F	47,75	4 775,05
2 423,17	7,06	Annuelle	fixe		0,87	fixe		1,00	F	3,23	322,83
11 220,10	4,56	Annuelle	fixe		1,00	fixe		1,00	F	26,56	2 655,51
831,61	7,06	Annuelle	fixe		1,00	fixe		1,00	F	1,11	110,81
11 798,39	5,07	Annuelle	fixe		3,28	fixe		3,60	F	68,62	1 906,14
1 839,10	9,07	Annuelle	fixe		3,31	fixe		3,60	F	5,52	153,34
92 288,38	5,07	Annuelle	fixe		3,28	fixe		3,60	F	536,76	14 909,94
32 973,15	5,07	Annuelle	fixe		3,28	fixe		3,60	F	191,77	5 327,07
4 374,14	9,07	Annuelle	fixe		3,10	fixe		3,60	F	13,13	364,72
14 395,53	9,07	Annuelle	fixe		3,10	fixe		3,60	F	43,21	1 200,32
34 520,07	11,33	Annuelle	fixe		4,85	fixe		4,30	F	83,66	1 945,58
109 582,44	12,16	Annuelle	fixe		4,76	fixe		4,30	F	236,64	5 503,14
37 584,31	12,08	Annuelle	fixe		4,83	fixe		4,30	F	81,16	1 887,45

Année de mobilisation et profil d'amort. de l'emprunt		Désignation du bénéficiaire	Objet de l'emprunt garanti	Organisme prêteur ou chef de file	Montant initial
Année	Profil				
1991	P	PRESENCE HABIT.(ALLIANCE IMMOB	ACQ-AMEL 4 LOG 2 RUE BELCHAMPS	ORGANISME PRIVE	98 451,58
1992	P	PRESENCE HABIT.(ALLIANCE IMMOB	ACQ-ADAP IM.12 RUE DE CASTELNAU	ORGANISME PRIVE	46 466,46
1992	P	PRESENCE HABIT.(ALLIANCE IMMOB	ACQ-ADAP IMM 122 AV.A.MALRAUX	ORGANISME PRIVE	134 729,87
1992	P	PRESENCE HABIT.(ALLIANCE IMMOB	ACQUIS.6 LGTS 2 RUE ST GEORGE	ORGANISME PRIVE	63 087,98
1994	P	PRESENCE HABIT.(ALLIANCE IMMOB	ACQ-AMEL. IM.73 AV.DE STRASBOU	ORGANISME PRIVE	79 273,49
1994	P	PRESENCE HABIT.(ALLIANCE IMMOB	AC-ADAP. IMM.93 RUE CL.BERNARD	ORGANISME PRIVE	80 797,98
1997	P	PRESENCE HABIT.(ALLIANCE IMMOB	RESTRUC.ENS.IMMOB. NEXIRUE	ORGANISME PRIVE	102 140,84
1999	P	PRESENCE HABIT.(ALLIANCE IMMOB	ACQUIS-AMEL. 8 PLA INTEGRATION	ORGANISME PRIVE	182 938,82
1989	P	S.A. D'H.L.M. DES REGIONS EST	160 LOGEMENTS A LA PATROTE	ORGANISME PRIVE	32 325,29
1976	P	S.A. D'H.L.M. DES REGIONS EST	50 LOGEMENTS ROUTE DE WOIPPY	ORGANISME PRIVE	43 691,89
1999	P	S.A. D'H.L.M. DES REGIONS EST	ACQUISITION - AMELIORATION DE	ORGANISME PRIVE	678 430,21
1999	P	S.A. D'H.L.M. DES REGIONS EST	75 LOGEMENTS PLA CITE LACRETELLE	ORGANISME PRIVE	360 550,66
1996	P	S.A. D'H.L.M. DES REGIONS EST	ACQUIS-AMEL 1 LOG PLATS	ORGANISME PRIVE	23 035,05
1998	P	S.A. D'H.L.M. DES REGIONS EST	CONSTRUCTION 6 LOG.PLATS	ORGANISME PRIVE	179 584,94
1999	P	S.A. D'H.L.M. DES REGIONS EST	ACQUIS-AMEL 75 LOG RUE FRERES	ORGANISME PRIVE	151 229,43
2000	P	S.A. D'H.L.M. LOGI-EST/LOGILOR	REHABIL. 50 LOG PALULOS	ORGANISME PRIVE	330 799,12
2000	P	S.A. D'H.L.M. LOGI-EST/LOGILOR	REHABIL. 15 LOG PALULOS	ORGANISME PRIVE	89 182,68
2000	P	S.A. D'H.L.M. LOGI-EST/LOGILOR	ACQUIS-AMEL. 6 LOG.PLA	ORGANISME PRIVE	287 867,50
2001	P	S.A. D'H.L.M. LOGI-EST/LOGILOR	REHABIL. 113 LOG. PALULOS	ORGANISME PRIVE	987 958,97
2001	P	S.A. D'H.L.M. LOGI-EST/LOGILOR	29 LOG. PLUS 97 RUE AU BOIS	ORGANISME PRIVE	213 160,28
2001	P	S.A. D'H.L.M. LOGI-EST/LOGILOR	CONSTRUCTION 29 LOG. PLUS	ORGANISME PRIVE	880 830,26
2001	P	S.A. D'H.L.M. LOGI-EST/LOGILOR	39 LOG. PLUS 175/181 AV A. MALRAUX	ORGANISME PRIVE	450 427,97
2001	P	S.A. D'H.L.M. LOGI-EST/LOGILOR	CONSTRUCTION 39 LOG. PLUS	ORGANISME PRIVE	1 253 874,97
2001	P	S.A. D'H.L.M. LOGI-EST/LOGILOR	REHABILITATION DE 50 LOGEMENTS	ORGANISME PRIVE	223 628,83
2002	P	S.A. D'H.L.M. LOGI-EST/LOGILOR	REHABIL 78 LOGEMENTS	ORGANISME PRIVE	208 580,00
2003	P	S.A. D'H.L.M. LOGI-EST/LOGILOR	ACQUIS. TERRAIN 8 LGTS PLAI	ORGANISME PRIVE	236 050,59
2002	P	S.A. D'H.L.M. LOGI-EST/LOGILOR	ACQUIS. AMELIOR 8 LGTS PLAI	ORGANISME PRIVE	81 792,36
2002	P	S.A. D'H.L.M. LOGI-EST/LOGILOR	ACQUISITION TERRRAIN 21 LOG PLUS	ORGANISME PRIVE	222 155,39
2002	P	S.A. D'H.L.M. LOGI-EST/LOGILOR	CONSTRUCTION 21 LOG PLUS	ORGANISME PRIVE	610 315,85
2002	P	S.A. D'H.L.M. LOGI-EST/LOGILOR	ACQUISITION TERRAIN POUR CONSTR.	ORGANISME PRIVE	23 703,64
2002	P	S.A. D'H.L.M. LOGI-EST/LOGILOR	CONSTRUCTION 2 LOG RUE DU SAULNOIS	ORGANISME PRIVE	56 064,85
2003	P	S.A. D'H.L.M. LOGI-EST/LOGILOR	151 LGTS PALULOS 105/109 P et M CURIE	ORGANISME PRIVE	918 365,00
2003	P	S.A. D'H.L.M. LOGI-EST/LOGILOR	REHAB. 90 LGTS PALULOS 93,97, 99, 101, 103	ORGANISME PRIVE	385 043,00
1971	P	S.A. D'H.L.M. LOGI-EST/LOGILOR	153 PLR SAINT ELOI PRE-GENIE	ORGANISME PRIVE	175 316,37
1968	P	S.A. D'H.L.M. LOGI-EST/LOGILOR	100 PLR SAINT ELOI BONNE FONTAINE	ORGANISME PRIVE	610 573,56
1965	P	S.A. D'H.L.M. LOGI-EST/LOGILOR	76 PSR SAINT ELOI BONNE FONTAINE	ORGANISME PRIVE	399 995,73
1970	P	S.A. D'H.L.M. LOGI-EST/LOGILOR	FOYERS RUE VANDERNOOT	ORGANISME PRIVE	208 504,52
1971	P	S.A. D'H.L.M. LOGI-EST/LOGILOR	100 PSR SAINT ELOI PRE-GENIE	ORGANISME PRIVE	121 959,21
1972	P	S.A. D'H.L.M. LOGI-EST/LOGILOR	76 PSR SAINT ELOI BONNE FONTAINE	ORGANISME PRIVE	68 602,06
1972	P	S.A. D'H.L.M. LOGI-EST/LOGILOR	FOYER RUE VANDERNOOT	ORGANISME PRIVE	30 489,80
1972	P	S.A. D'H.L.M. LOGI-EST/LOGILOR	50 PLR RUE BOILEAU	ORGANISME PRIVE	359 154,64
1972	P	S.A. D'H.L.M. LOGI-EST/LOGILOR	70 PLR DANS LA ZUP	ORGANISME PRIVE	503 554,35
1971	P	S.A. D'H.L.M. LOGI-EST/LOGILOR	100 PLR SAINT ELOI BONNE FONTAINE	ORGANISME PRIVE	76 224,51
1973	P	S.A. D'H.L.M. LOGI-EST/LOGILOR	70 PLR DANS LA ZUP	ORGANISME PRIVE	38 112,25
1999	P	S.A. D'H.L.M. LOGI-EST/LOGILOR	70 PLR DANS LA ZUP	ORGANISME PRIVE	7 808,01
1975	P	S.A. D'H.L.M. LOGI-EST/LOGILOR	70 PLR DANS LA ZUP	ORGANISME PRIVE	6 250,41
1973	P	S.A. D'H.L.M. LOGI-EST/LOGILOR	19 HLM QUAI FELIX MARECHAL	ORGANISME PRIVE	65 065,24
1973	P	S.A. D'H.L.M. LOGI-EST/LOGILOR	108 PSR RUE BOILEAU	ORGANISME PRIVE	31 404,50
1981	P	S.A. D'H.L.M. LOGI-EST/LOGILOR	90 HLM RUE PIERRE ET MARIE CURIE	ORGANISME PRIVE	78 800,90
1974	P	S.A. D'H.L.M. LOGI-EST/LOGILOR	90 HLM RUE PIERRE ET MARIE CURIE	ORGANISME PRIVE	409 188,41
1975	P	S.A. D'H.L.M. LOGI-EST/LOGILOR	90 HLM RUE PIERRE ET MARIE CURIE	ORGANISME PRIVE	409 203,65
1975	P	S.A. D'H.L.M. LOGI-EST/LOGILOR	90 HLM RUE PIERRE ET MARIE CURIE	ORGANISME PRIVE	43 768,11
1999	P	S.A. D'H.L.M. LOGI-EST/LOGILOR	90 HLM RUE P. ET M. CURIE	ORGANISME PRIVE	15 270,84
1999	P	S.A. D'H.L.M. LOGI-EST/LOGILOR	90 HLM RUE P. ET M. CURIE	ORGANISME PRIVE	29 580,06
1974	P	S.A. D'H.L.M. LOGI-EST/LOGILOR	287 HLM A VALLIERES	ORGANISME PRIVE	609 796,07
1974	P	S.A. D'H.L.M. LOGI-EST/LOGILOR	287 HLM A VALLIERES	ORGANISME PRIVE	609 796,07
1975	P	S.A. D'H.L.M. LOGI-EST/LOGILOR	287 HLM A VALLIERES	ORGANISME PRIVE	702 683,26
1975	P	S.A. D'H.L.M. LOGI-EST/LOGILOR	287 HLM A VALLIERES	ORGANISME PRIVE	570 464,22
1974	P	S.A. D'H.L.M. LOGI-EST/LOGILOR	90 HLM RUE PIERRE ET MARIE CURIE	ORGANISME PRIVE	745 658,63
1974	P	S.A. D'H.L.M. LOGI-EST/LOGILOR	90 HLM RUE PIERRE ET MARIE CURIE	ORGANISME PRIVE	485 306,20
1999	P	S.A. D'H.L.M. LOGI-EST/LOGILOR	178 HLM DANS LA ZUP	ORGANISME PRIVE	14 282,26
1974	P	S.A. D'H.L.M. LOGI-EST/LOGILOR	17 HLM PONT MOREAU	ORGANISME PRIVE	70 126,55
1973	P	S.A. D'H.L.M. LOGI-EST/LOGILOR	153 PLR SAINT ELOI PRE-GENIE	ORGANISME PRIVE	14 879,02
1973	P	S.A. D'H.L.M. LOGI-EST/LOGILOR	100 PSR SAINT ELOI PRE-GENIE	ORGANISME PRIVE	55 613,40
1974	P	S.A. D'H.L.M. LOGI-EST/LOGILOR	100 PLR SAINT ELOI BONNE FONTAINE	ORGANISME PRIVE	7 012,65
1974	P	S.A. D'H.L.M. LOGI-EST/LOGILOR	99 HLM SAINT ELOI BONNE FONTAINE	ORGANISME PRIVE	35 977,97
1973	P	S.A. D'H.L.M. LOGI-EST/LOGILOR	76 PSR SAINT ELOI BONNE FONTAINE	ORGANISME PRIVE	12 317,88
1974	P	S.A. D'H.L.M. LOGI-EST/LOGILOR	FOYER RUE VANDERNOOT	ORGANISME PRIVE	13 506,98
1999	P	S.A. D'H.L.M. LOGI-EST/LOGILOR	50 PLR RUE BOILEAU GARAGES	ORGANISME PRIVE	3 215,13
1973	P	S.A. D'H.L.M. LOGI-EST/LOGILOR	100 HLM DANS LA ZUP	ORGANISME PRIVE	49 545,93
1999	P	S.A. D'H.L.M. LOGI-EST/LOGILOR	100 HLM ZUP	ORGANISME PRIVE	12 308,54
1980	P	S.A. D'H.L.M. LOGI-EST/LOGILOR	96 HLM RUE EMILE ROUX	ORGANISME PRIVE	72 215,10
1974	P	S.A. D'H.L.M. LOGI-EST/LOGILOR	96 HLM RUE EMILE ROUX	ORGANISME PRIVE	49 774,60
1975	P	S.A. D'H.L.M. LOGI-EST/LOGILOR	178 HLM DANS LA ZUP	ORGANISME PRIVE	30 489,80

Capital restant dû au 31/12/2012	Durée résiduelle	Périodicité des remb.	Taux initial			Taux à la date du vote du budget ou taux moyen constaté sur l'année			Nature emprunt	Annuité garantie au cours de l'exercice	
			Taux	Index	Taux actuariel	Taux	Index	Niveau de taux		en intérêts	en capital
52 777,15	11,91	Annuelle	fixe		4,83	fixe		4,30	F	127,91	2 974,56
26 548,55	12,41	Annuelle	fixe		4,76	fixe		4,30	F	57,33	1 333,25
76 977,72	12,41	Annuelle	fixe		4,76	fixe		4,30	F	166,23	3 865,76
36 045,23	12,92	Annuelle	fixe		4,74	fixe		4,30	F	77,84	1 810,16
52 865,72	15,00	Annuelle	fixe		4,54	fixe		4,30	F	83,77	1 948,11
53 882,36	15,00	Annuelle	fixe		4,54	fixe		4,30	F	85,38	1 985,58
65 543,20	10,33	Annuelle	fixe		6,00	fixe		6,00	F	202,23	3 370,46
138 257,56	19,00	Annuelle	préfixé	LIVRET A	3,23	préfixé	LIVRET A	3,05	I	146,46	4 801,94
15 344,94	20,00	Annuelle	fixe		1,00	fixe		1,00	F	8,07	806,84
5 537,02	3,81	Annuelle	fixe		2,95	fixe		2,95	F	47,08	1 595,89
255 074,67	5,16	Annuelle	préfixé	LIVRET A	5,34	préfixé	LIVRET A	3,80	I	1 418,25	37 322,39
153 673,75	6,16	Annuelle	préfixé	LIVRET A	5,04	préfixé	LIVRET A	3,80	I	693,04	18 237,96
16 379,37	17,00	Annuelle	préfixé	LIVRET A	3,92	préfixé	LIVRET A	4,80	I	22,83	475,54
142 201,35	18,58	Annuelle	préfixé	LIVRET A	4,02	préfixé	LIVRET A	4,80	I	180,46	3 759,68
74 986,88	10,08	Annuelle	post-fixé	TAM	4,09	post-fixé	TAM	4,07	I	300,10	7 373,43
124 387,47	3,83	Annuelle	préfixé	LIVRET A	4,21	préfixé	LIVRET A	4,20	I	1 056,18	25 147,08
33 534,58	3,83	Annuelle	préfixé	LIVRET A	4,21	préfixé	LIVRET A	4,20	I	284,74	6 779,59
239 332,85	24,00	Annuelle	préfixé	LIVRET A	3,69	préfixé	LIVRET A	3,70	I	198,01	5 351,61
452 651,75	4,25	Annuelle	préfixé	LIVRET A	3,89	préfixé	LIVRET A	4,20	I	3 027,22	72 076,61
199 374,90	40,41	Annuelle	préfixé	LIVRET A	4,20	préfixé	LIVRET A	4,20	I	70,54	1 679,47
760 142,57	25,41	Annuelle	préfixé	LIVRET A	4,20	préfixé	LIVRET A	4,20	I	617,54	14 703,35
421 298,15	40,16	Annuelle	préfixé	LIVRET A	4,20	préfixé	LIVRET A	4,20	I	149,05	3 548,88
1 082 074,23	25,16	Annuelle	préfixé	LIVRET A	4,20	préfixé	LIVRET A	4,20	I	879,08	20 930,44
102 459,73	4,75	Annuelle	préfixé	LIVRET A	4,13	préfixé	LIVRET A	4,20	I	685,22	16 314,85
146 330,53	10,49	Annuelle	préfixé	LIVRET A	4,22	préfixé	LIVRET A	4,20	I	395,36	9 413,41
220 821,40	41,50	Annuelle	préfixé	LIVRET A	3,70	préfixé	LIVRET A	3,70	I	75,24	2 033,38
71 202,14	26,49	Annuelle	préfixé	LIVRET A	3,70	préfixé	LIVRET A	3,70	I	52,32	1 413,99
206 812,30	41,67	Annuelle	préfixé	LIVRET A	3,45	préfixé	LIVRET A	3,45	I	70,38	2 039,91
527 933,53	26,66	Annuelle	préfixé	LIVRET A	3,45	préfixé	LIVRET A	3,45	I	377,88	10 952,98
22 174,35	41,58	Annuelle	préfixé	LIVRET A	3,70	préfixé	LIVRET A	3,70	I	7,56	204,19
48 805,73	26,58	Annuelle	préfixé	LIVRET A	3,70	préfixé	LIVRET A	3,70	I	35,86	969,23
536 089,99	6,49	Annuelle	préfixé	LIVRET A	3,39	préfixé	LIVRET A	3,45	I	2 249,97	65 216,45
224 766,51	6,49	Annuelle	préfixé	LIVRET A	3,43	préfixé	LIVRET A	3,45	I	943,34	27 343,31
25 049,96	4,06	Annuelle	fixe		1,00	fixe		1,00	F	47,40	4 739,87
35 721,40	1,56	Annuelle	fixe		1,00	fixe		1,00	F	170,08	17 007,71
23 401,63	1,56	Annuelle	fixe		1,00	fixe		1,00	F	111,42	11 142,00
18 121,43	2,31	Annuelle	fixe		1,00	fixe		1,00	F	57,50	5 750,45
14 029,85	3,81	Annuelle	fixe		1,00	fixe		1,00	F	33,30	3 330,27
9 802,16	4,31	Annuelle	fixe		1,00	fixe		1,00	F	18,55	1 854,73
4 356,50	4,56	Annuelle	fixe		1,00	fixe		1,00	F	8,24	824,33
51 317,58	4,31	Annuelle	fixe		1,00	fixe		1,00	F	97,10	9 710,13
71 950,03	4,31	Annuelle	fixe		1,00	fixe		1,00	F	136,14	13 614,13
8 768,66	3,81	Annuelle	fixe		1,00	fixe		1,00	F	20,81	2 081,42
7 536,87	6,07	Annuelle	fixe		1,00	fixe		1,00	F	10,10	1 010,10
3 580,35	6,07	Annuelle	préfixé	LIVRET A	3,80	préfixé	LIVRET A	3,80	I	15,30	402,50
1 404,96	7,81	Annuelle	fixe		1,00	fixe		1,00	F	1,64	164,02
11 090,74	5,31	Annuelle	fixe		1,00	fixe		1,00	F	17,42	1 741,69
5 353,05	5,56	Annuelle	fixe		1,00	fixe		1,00	F	8,41	840,65
27 551,57	8,56	Annuelle	fixe		2,70	fixe		2,95	F	72,88	2 470,59
53 231,48	2,07	Annuelle	fixe		2,95	fixe		2,95	F	453,91	15 386,89
56 301,05	2,56	Annuelle	fixe		3,35	fixe		3,35	F	534,88	15 966,51
6 021,89	2,81	Annuelle	fixe		3,35	fixe		3,35	F	57,21	1 707,77
3 897,72	2,81	Annuelle	préfixé	LIVRET A	3,80	préfixé	LIVRET A	3,80	I	41,15	1 082,79
13 563,90	6,07	Annuelle	préfixé	LIVRET A	3,80	préfixé	LIVRET A	3,80	I	57,94	1 524,83
54 368,82	1,07	Annuelle	fixe		2,95	fixe		2,95	F	696,40	23 606,87
54 368,82	1,81	Annuelle	fixe		2,95	fixe		2,95	F	696,40	23 606,87
91 412,33	2,07	Annuelle	fixe		2,95	fixe		2,95	F	779,49	26 423,30
74 211,88	2,31	Annuelle	fixe		2,95	fixe		2,95	F	632,82	21 451,41
66 482,21	1,07	Annuelle	fixe		2,95	fixe		2,95	F	851,56	28 866,48
43 269,46	1,81	Annuelle	fixe		2,95	fixe		2,95	F	554,23	18 787,53
4 511,93	3,06	Annuelle	préfixé	LIVRET A	3,80	préfixé	LIVRET A	3,80	I	35,35	930,19
13 867,82	6,31	Annuelle	fixe		1,00	fixe		1,00	F	18,59	1 858,59
2 536,20	5,81	Annuelle	fixe		1,00	fixe		1,00	F	3,98	398,29
9 479,66	5,81	Annuelle	fixe		1,00	fixe		1,00	F	14,89	1 488,68
1 386,76	6,07	Annuelle	fixe		0,91	fixe		1,00	F	1,86	185,86
3 207,81	1,07	Annuelle	fixe		2,95	fixe		2,95	F	41,09	1 392,80
2 435,94	6,07	Annuelle	fixe		1,00	fixe		1,00	F	3,26	326,46
2 671,08	6,81	Annuelle	fixe		1,00	fixe		1,00	F	3,58	357,98
1 474,29	6,07	Annuelle	préfixé	LIVRET A	3,80	préfixé	LIVRET A	3,80	I	6,30	165,74
4 417,42	1,07	Annuelle	fixe		2,95	fixe		2,95	F	56,58	1 918,06
3 888,38	3,56	Annuelle	préfixé	LIVRET A	3,80	préfixé	LIVRET A	3,80	I	30,46	801,65
21 505,04	7,81	Annuelle	fixe		2,80	fixe		2,95	F	69,79	2 365,62
3 356,67	1,56	Annuelle	fixe		2,82	fixe		2,95	F	57,27	1 941,25
3 313,47	2,07	Annuelle	fixe		2,82	fixe		2,95	F	34,07	1 155,05

Année de mobilisation et profil d'amort. de l'emprunt		Désignation du bénéficiaire	Objet de l'emprunt garanti	Organisme prêteur ou chef de file	Montant initial
Année	Profil				
1976	P	S.A. D'H.L.M. LOGI-EST/LOGILOR	178 HLM DANS LA ZUP	ORGANISME PRIVE	64 196,28
1974	P	S.A. D'H.L.M. LOGI-EST/LOGILOR	26 HLM PLACE JEAN PERRIN	ORGANISME PRIVE	239 588,88
1980	P	S.A. D'H.L.M. LOGI-EST/LOGILOR	178 HLM DANS LA ZUP	ORGANISME PRIVE	87 505,74
1978	P	S.A. D'H.L.M. LOGI-EST/LOGILOR	90 HLM RUE PIERRE ET MARIE CURIE	ORGANISME PRIVE	16 174,84
1975	P	S.A. D'H.L.M. LOGI-EST/LOGILOR	90 HLM RUE PIERRE ET MARIE CURIE	ORGANISME PRIVE	59 561,83
1975	P	S.A. D'H.L.M. LOGI-EST/LOGILOR	90 HLM RUE PIERRE ET MARIE CURIE	ORGANISME PRIVE	143 685,40
1977	P	S.A. D'H.L.M. LOGI-EST/LOGILOR	178 HLM DANS LA ZUP	ORGANISME PRIVE	27 943,90
1974	P	S.A. D'H.L.M. LOGI-EST/LOGILOR	FOYER SOLEIL RUE PIERRE ET MARIE	ORGANISME PRIVE	210 150,97
1975	P	S.A. D'H.L.M. LOGI-EST/LOGILOR	FOYER SOLEIL RUE PIERRE ET MARIE	ORGANISME PRIVE	33 691,23
1977	P	S.A. D'H.L.M. LOGI-EST/LOGILOR	FOYER SOLEIL RUE PIERRE ET MARIE	ORGANISME PRIVE	4 482,00
1975	P	S.A. D'H.L.M. LOGI-EST/LOGILOR	287 HLM A VALLIERES	ORGANISME PRIVE	19 208,58
1975	P	S.A. D'H.L.M. LOGI-EST/LOGILOR	287 HLM A VALLIERES	ORGANISME PRIVE	72 672,45
1974	P	S.A. D'H.L.M. LOGI-EST/LOGILOR	100 PLR PLACE JEAN PERRIN	ORGANISME PRIVE	753 265,84
1975	P	S.A. D'H.L.M. LOGI-EST/LOGILOR	100 PLR PLACE JEAN PERRIN	ORGANISME PRIVE	49 667,89
1999	P	S.A. D'H.L.M. LOGI-EST/LOGILOR	100 PLR PLACE JEAN PERRIN	ORGANISME PRIVE	31 033,15
1975	P	S.A. D'H.L.M. LOGI-EST/LOGILOR	100 PLR PLACE JEAN PERRIN	ORGANISME PRIVE	167 160,35
1975	P	S.A. D'H.L.M. LOGI-EST/LOGILOR	26 HLM PLACE JEAN PERRIN	ORGANISME PRIVE	13 903,35
1999	P	S.A. D'H.L.M. LOGI-EST/LOGILOR	26 HLM PLACE JEAN PERRIN	ORGANISME PRIVE	8 375,74
1975	P	S.A. D'H.L.M. LOGI-EST/LOGILOR	26 HLM PLACE JEAN PERRIN	ORGANISME PRIVE	32 989,97
1974	P	S.A. D'H.L.M. LOGI-EST/LOGILOR	52 HLMO A METZ DEVANT LES PONTS	ORGANISME PRIVE	550 310,46
1999	P	S.A. D'H.L.M. LOGI-EST/LOGILOR	ZONE SAINT ELOI	ORGANISME PRIVE	17 676,09
1976	P	S.A. D'H.L.M. LOGI-EST/LOGILOR	90 HLM RUE PIERRE ET MARIE CURIE	ORGANISME PRIVE	117 202,80
1975	P	S.A. D'H.L.M. LOGI-EST/LOGILOR	92 HLM AU PONTIFFROY	ORGANISME PRIVE	18 171,92
1975	P	S.A. D'H.L.M. LOGI-EST/LOGILOR	287 HLM A VALLIERES	ORGANISME PRIVE	223 337,81
1975	P	S.A. D'H.L.M. LOGI-EST/LOGILOR	ZONE SAINT ELOI	ORGANISME PRIVE	37 685,40
1979	P	S.A. D'H.L.M. LOGI-EST/LOGILOR	ZONE SAINT ELOI	ORGANISME PRIVE	10 397,02
1974	P	S.A. D'H.L.M. LOGI-EST/LOGILOR	151 HLM RUE PIERRE ET MARIE CURIE	ORGANISME PRIVE	501 038,94
1975	P	S.A. D'H.L.M. LOGI-EST/LOGILOR	151 HLM RUE PIERRE ET MARIE CURIE	ORGANISME PRIVE	501 038,94
1975	P	S.A. D'H.L.M. LOGI-EST/LOGILOR	151 HLM RUE PIERRE ET MARIE CURIE	ORGANISME PRIVE	501 023,70
1999	P	S.A. D'H.L.M. LOGI-EST/LOGILOR	151 HLM RUE P. ET M. CURIE	ORGANISME PRIVE	50 559,10
1981	P	S.A. D'H.L.M. LOGI-EST/LOGILOR	151 HLM RUE PIERRE ET MARIE CURIE	ORGANISME PRIVE	23 461,90
1976	P	S.A. D'H.L.M. LOGI-EST/LOGILOR	151 HLM RUE PIERRE ET MARIE CURIE	ORGANISME PRIVE	115 708,80
1975	P	S.A. D'H.L.M. LOGI-EST/LOGILOR	170 HLMO METZ DEVANT LES PONTS	ORGANISME PRIVE	609 796,07
1975	P	S.A. D'H.L.M. LOGI-EST/LOGILOR	170 HLMO METZ DEVANT LES PONTS	ORGANISME PRIVE	609 796,07
1975	P	S.A. D'H.L.M. LOGI-EST/LOGILOR	170 HLMO A METZ DEVANT LES PONTS	ORGANISME PRIVE	539 623,79
1975	P	S.A. D'H.L.M. LOGI-EST/LOGILOR	170 HLMO A METZ DEVANT LES PONTS	ORGANISME PRIVE	20 108,03
1977	P	S.A. D'H.L.M. LOGI-EST/LOGILOR	154 HLMO METZ DEVANT LES PONTS	ORGANISME PRIVE	457 347,05
1975	P	S.A. D'H.L.M. LOGI-EST/LOGILOR	154 HLMO METZ DEVANT LES PONTS	ORGANISME PRIVE	421 948,39
1976	P	S.A. D'H.L.M. LOGI-EST/LOGILOR	154 HLMO METZ DEVANT LES PONTS	ORGANISME PRIVE	411 612,35
1976	P	S.A. D'H.L.M. LOGI-EST/LOGILOR	154 HLMO METZ DEVANT LES PONTS	ORGANISME PRIVE	411 764,80
1980	P	S.A. D'H.L.M. LOGI-EST/LOGILOR	154 HLMO METZ DEVANT LES PONTS	ORGANISME PRIVE	16 769,39
1980	P	S.A. D'H.L.M. LOGI-EST/LOGILOR	154 HLMO METZ DEVANT LES PONTS	ORGANISME PRIVE	35 383,42
1980	P	S.A. D'H.L.M. LOGI-EST/LOGILOR	154 HLMO METZ DEVANT LES PONTS	ORGANISME PRIVE	11 982,49
1980	P	S.A. D'H.L.M. LOGI-EST/LOGILOR	154 HLMO A METZ DEVANT LES PONTS	ORGANISME PRIVE	37 350,01
1999	P	S.A. D'H.L.M. LOGI-EST/LOGILOR	170 HLMO A METZ DEVANT PONTS	ORGANISME PRIVE	9 578,20
1973	P	S.A. D'H.L.M. LOGI-EST/LOGILOR	50 PLR RUE BOILEAU	ORGANISME PRIVE	22 867,35
1976	P	S.A. D'H.L.M. LOGI-EST/LOGILOR	50 PLR RUE BOILEAU (58.500)	ORGANISME PRIVE	8 918,27
1976	P	S.A. D'H.L.M. LOGI-EST/LOGILOR	100 HLM DANS LA ZUP	ORGANISME PRIVE	11 281,23
1976	P	S.A. D'H.L.M. LOGI-EST/LOGILOR	287 HLM A VALLIERES	ORGANISME PRIVE	95 311,13
1977	P	S.A. D'H.L.M. LOGI-EST/LOGILOR	68 HLM METZ SECTEUR SAINT ELOI	ORGANISME PRIVE	968 752,52
1999	P	S.A. D'H.L.M. LOGI-EST/LOGILOR	68 HLM METZ SECTEUR ST ELOI	ORGANISME PRIVE	34 985,29
1980	P	S.A. D'H.L.M. LOGI-EST/LOGILOR	68 HLM METZ SECTEUR SAINT ELOI	ORGANISME PRIVE	102 750,64
1976	P	S.A. D'H.L.M. LOGI-EST/LOGILOR	170 HLMO A METZ DEVANT LES PONTS	ORGANISME PRIVE	320 142,94
1983	P	S.A. D'H.L.M. LOGI-EST/LOGILOR	68 HLM METZ SECTEUR SAINT ELOI	ORGANISME PRIVE	17 059,05
1977	P	S.A. D'H.L.M. LOGI-EST/LOGILOR	FOYER RESIDENCE RUE D'ASFELD	ORGANISME PRIVE	94 183,00
1978	P	S.A. D'H.L.M. LOGI-EST/LOGILOR	REHABILITATION IMMEUBLE ANCIEN	ORGANISME PRIVE	108 711,39
1978	P	S.A. D'H.L.M. LOGI-EST/LOGILOR	FOYER POUR PERSONNES AGEES	ORGANISME PRIVE	318 450,75
1980	P	S.A. D'H.L.M. LOGI-EST/LOGILOR	FOYER POUR PERSONNES AGEES	ORGANISME PRIVE	25 916,33
1981	P	S.A. D'H.L.M. LOGI-EST/LOGILOR	25 LOGEMENTS HLM EN NEXIRUE	ORGANISME PRIVE	36 892,66
1978	P	S.A. D'H.L.M. LOGI-EST/LOGILOR	25 LOGEMENTS HLM EN NEXIRUE	ORGANISME PRIVE	575 662,73
1981	P	S.A. D'H.L.M. LOGI-EST/LOGILOR	81 LOGEMENTS 24, PLACE SAINT SIMPLICE	ORGANISME PRIVE	14 985,74
1978	P	S.A. D'H.L.M. LOGI-EST/LOGILOR	287 HLM A VALLIERES	ORGANISME PRIVE	48 494,03
1978	P	S.A. D'H.L.M. LOGI-EST/LOGILOR	287 HLM A VALLIERES	ORGANISME PRIVE	178 212,90
1979	P	S.A. D'H.L.M. LOGI-EST/LOGILOR	81 LOGEMENTS 24, PLACE SAINT SIMPLICE	ORGANISME PRIVE	99 478,47
1999	P	S.A. D'H.L.M. LOGI-EST/LOGILOR	5/7/9 PLACE DE CHAMBRE	ORGANISME PRIVE	111 578,93
1999	P	S.A. D'H.L.M. LOGI-EST/LOGILOR	5/7/9 PLACE DE CHAMBRE	ORGANISME PRIVE	959 132,45
1999	P	S.A. D'H.L.M. LOGI-EST/LOGILOR	ACQ.18 P.L.A VIGNE ST AVOLD	ORGANISME PRIVE	688 167,57
1999	P	S.A. D'H.L.M. LOGI-EST/LOGILOR	29 PAV. ET 29 GAR.ZAC G.A.B	ORGANISME PRIVE	977 186,49
1988	P	S.A. D'H.L.M. LOGI-EST/LOGILOR	41 LOGEMENTS PLA RUE DE LA PAIX	ORGANISME PRIVE	1 049 108,40
1986	P	S.A. D'H.L.M. LOGI-EST/LOGILOR	CONS. 2ETR.13/40 LOGEMENTS	ORGANISME PRIVE	649 173,65
1987	P	S.A. D'H.L.M. LOGI-EST/LOGILOR	DERNIERE TRANCHE DE 07 LOGEMENTS	ORGANISME PRIVE	345 754,37
1987	P	S.A. D'H.L.M. LOGI-EST/LOGILOR	RENOVATION D UN IMMEUBLE 7 RUE	ORGANISME PRIVE	416 917,57
1986	P	S.A. D'H.L.M. LOGI-EST/LOGILOR	CONSTR. 22/44 LOG.7-9 RUE DES PINS	ORGANISME PRIVE	1 349 890,31
1987	P	S.A. D'H.L.M. LOGI-EST/LOGILOR	CONSTRUCTION D'UN LOG-FOYER	ORGANISME PRIVE	422 436,23

Capital restant dû au 31/12/2012	Durée résiduelle	Périodicité des remb.	Taux initial			Taux à la date du vote du budget ou taux moyen constaté sur l'année			Nature emprunt	Annuité garantie au cours de l'exercice	
			Taux	Index	Taux actuariel	Taux	Index	Niveau de taux		en intérêts	en capital
9 547,79	3,06	Annuelle	fixe		2,82	fixe		2,95	F	69,69	2 362,28
21 361,51	1,31	Annuelle	fixe		2,95	fixe		2,95	F	273,62	9 275,14
27 608,76	7,81	Annuelle	fixe		2,65	fixe		2,95	F	83,32	2 824,44
3 646,24	5,07	Annuelle	fixe		2,81	fixe		2,95	F	16,57	561,58
6 472,77	2,81	Annuelle	fixe		2,81	fixe		2,95	F	66,56	2 256,40
24 404,79	3,06	Annuelle	fixe		2,60	fixe		2,95	F	154,82	5 248,24
5 243,19	4,56	Annuelle	fixe		2,81	fixe		2,95	F	29,46	998,81
41 558,22	6,31	Annuelle	fixe		1,00	fixe		1,00	F	55,70	5 569,71
7 047,00	7,81	Annuelle	fixe		1,00	fixe		1,00	F	8,80	880,23
1 175,10	9,56	Annuelle	fixe		0,99	fixe		1,00	F	1,15	114,79
2 642,88	4,81	Annuelle	fixe		3,35	fixe		3,35	F	25,11	749,49
9 998,77	2,81	Annuelle	fixe		2,95	fixe		3,35	F	94,99	2 835,57
148 961,57	6,31	Annuelle	fixe		1,00	fixe		1,00	F	199,64	19 964,07
11 164,49	7,81	Annuelle	fixe		1,00	fixe		1,00	F	13,03	1 303,33
16 454,18	8,06	Annuelle	préfixé	LIVRET A	3,80	préfixé	LIVRET A	3,80	I	52,74	1 388,00
37 225,14	7,56	Annuelle	fixe		0,93	fixe		1,00	F	43,45	4 345,26
1 912,91	2,56	Annuelle	fixe		3,35	fixe		3,35	F	18,17	542,49
2 645,97	3,06	Annuelle	préfixé	LIVRET A	3,80	préfixé	LIVRET A	3,80	I	20,73	545,51
3 585,13	2,56	Annuelle	fixe		2,81	fixe		2,95	F	36,87	1 249,77
71 590,05	2,07	Annuelle	fixe		2,95	fixe		2,95	F	610,46	20 693,56
5 584,06	3,06	Annuelle	préfixé	LIVRET A	3,80	préfixé	LIVRET A	3,80	I	43,75	1 151,23
19 763,93	3,81	Annuelle	fixe		2,70	fixe		2,95	F	125,36	4 249,51
2 364,02	2,07	Annuelle	fixe		2,95	fixe		2,95	F	20,16	683,33
24 270,85	2,81	Annuelle	fixe		2,82	fixe		2,95	F	249,59	8 460,78
5 604,86	3,06	Annuelle	fixe		3,00	fixe		2,95	F	40,91	1 386,74
3 096,11	7,06	Annuelle	fixe		2,80	fixe		2,95	F	10,05	340,59
65 180,27	2,07	Annuelle	fixe		2,95	fixe		2,95	F	555,80	18 840,79
65 180,27	2,31	Annuelle	fixe		2,95	fixe		2,95	F	555,80	18 840,79
68 934,36	2,56	Annuelle	fixe		3,35	fixe		3,35	F	654,90	19 549,18
15 972,12	3,31	Annuelle	préfixé	LIVRET A	3,80	préfixé	LIVRET A	3,80	I	125,13	3 292,88
7 799,40	8,56	Annuelle	fixe		2,79	fixe		2,95	F	22,02	746,54
17 209,09	3,06	Annuelle	fixe		2,82	fixe		2,95	F	125,61	4 257,83
79 328,60	2,31	Annuelle	fixe		2,95	fixe		2,95	F	676,45	22 930,42
83 900,03	2,56	Annuelle	fixe		3,35	fixe		3,35	F	797,08	23 793,31
74 245,18	2,56	Annuelle	fixe		3,35	fixe		3,35	F	705,35	21 055,30
3 602,08	3,06	Annuelle	fixe		3,35	fixe		3,35	F	25,43	759,15
62 925,01	2,56	Annuelle	fixe		3,35	fixe		3,35	F	597,81	17 844,99
58 054,65	2,81	Annuelle	fixe		3,35	fixe		3,35	F	551,54	16 463,78
73 734,18	3,06	Annuelle	fixe		3,35	fixe		3,35	F	520,59	15 539,90
73 761,47	3,56	Annuelle	fixe		3,35	fixe		3,35	F	520,78	15 545,66
5 826,39	8,06	Annuelle	fixe		3,16	fixe		3,35	F	18,17	542,33
11 034,47	7,56	Annuelle	fixe		3,18	fixe		3,35	F	39,62	1 182,65
4 163,24	8,06	Annuelle	fixe		3,16	fixe		3,35	F	12,98	387,52
11 647,74	7,56	Annuelle	fixe		3,18	fixe		3,35	F	41,82	1 248,38
4 392,07	6,07	Annuelle	préfixé	LIVRET A	3,80	préfixé	LIVRET A	3,80	I	18,76	493,75
4 522,13	6,07	Annuelle	fixe		1,00	fixe		1,00	F	6,06	606,06
1 763,62	6,07	Annuelle	fixe		1,00	fixe		1,00	F	2,36	236,36
1 916,06	3,56	Annuelle	fixe		2,95	fixe		2,95	F	12,16	412,06
14 175,38	3,31	Annuelle	fixe		2,82	fixe		2,95	F	103,46	3 507,24
219 073,84	4,81	Annuelle	fixe		3,60	fixe		3,60	F	1 296,42	36 011,67
17 361,60	7,81	Annuelle	préfixé	LIVRET A	3,80	préfixé	LIVRET A	3,80	I	63,76	1 677,88
32 944,37	7,31	Annuelle	fixe		3,42	fixe		3,60	F	125,10	3 475,09
53 985,67	3,06	Annuelle	fixe		2,70	fixe		2,95	F	342,43	11 607,65
5 822,44	7,31	Annuelle	fixe		3,60	fixe		3,60	F	20,53	570,31
26 963,07	9,31	Annuelle	fixe		1,20	fixe		1,20	F	29,47	2 455,99
34 024,39	10,56	Annuelle	fixe		1,20	fixe		1,20	F	33,61	2 801,23
99 668,42	10,81	Annuelle	fixe		1,20	fixe		1,20	F	98,47	8 205,72
9 047,92	12,56	Annuelle	fixe		1,18	fixe		1,20	F	7,80	650,13
11 690,60	8,31	Annuelle	fixe		3,60	fixe		3,60	F	36,01	1 000,35
151 136,09	5,81	Annuelle	fixe		3,60	fixe		3,60	F	734,13	20 392,62
5 346,89	8,56	Annuelle	fixe		3,38	fixe		3,60	F	17,61	489,21
12 711,97	6,07	Annuelle	fixe		2,80	fixe		2,95	F	48,25	1 635,43
49 966,20	6,07	Annuelle	fixe		2,70	fixe		2,95	F	174,70	5 921,90
32 072,96	6,07	Annuelle	fixe		3,60	fixe		3,60	F	131,43	3 650,82
38 217,57	3,16	Annuelle	préfixé	LIVRET A	5,28	préfixé	LIVRET A	3,80	I	278,39	7 326,01
316 133,86	3,91	Annuelle	préfixé	LIVRET A	5,08	préfixé	LIVRET A	3,80	I	2 302,82	60 600,42
309 063,67	5,16	Annuelle	préfixé	LIVRET A	5,86	préfixé	LIVRET A	3,80	I	1 438,61	37 858,07
482 207,03	6,66	Annuelle	préfixé	LIVRET A	5,42	préfixé	LIVRET A	3,80	I	1 878,33	49 429,64
461 259,36	8,41	Annuelle	préfixé	LIVRET A	4,61	préfixé	LIVRET A	3,48	I	1 311,04	37 673,61
285 420,88	8,67	Annuelle	préfixé	LIVRET A	4,06	préfixé	LIVRET A	2,71	I	632,27	23 311,90
165 494,00	9,33	Annuelle	préfixé	LIVRET A	4,27	préfixé	LIVRET A	3,46	I	410,78	11 885,68
199 556,01	9,41	Annuelle	fixe		4,44	fixe		3,95	F	566,11	14 331,99
593 503,55	8,67	Annuelle	préfixé	LIVRET A	4,06	préfixé	LIVRET A	2,71	I	1 314,73	48 474,72
202 197,49	9,67	Annuelle	préfixé	LIVRET A	2,91	préfixé	LIVRET A	2,25	I	326,74	14 521,70

Année de mobilisation et profil d'amort. de l'emprunt		Désignation du bénéficiaire	Objet de l'emprunt garanti	Organisme prêteur ou chef de file	Montant initial
Année	Profil				
1986	P	S.A. D'H.L.M. LOGI-EST/LOGILOR	CONST.22/44 LOG 7/9 RUE PINS	ORGANISME PRIVE	1 362 070,99
1988	P	S.A. D'H.L.M. LOGI-EST/LOGILOR	CONSTRUCTION DE 6 LOGEMENTS SUR	ORGANISME PRIVE	422 436,23
1989	P	S.A. D'H.L.M. LOGI-EST/LOGILOR	CONSTRUCTION DE 22 LOGEMENTS	ORGANISME PRIVE	1 351 188,70
1987	P	S.A. D'H.L.M. LOGI-EST/LOGILOR	CONST.2E.TR.22/44 LOG 3-11 RUE DES PINS	ORGANISME PRIVE	1 349 890,31
1990	P	S.A. D'H.L.M. LOGI-EST/LOGILOR	REALIS.17/19 RUE BOUTEILLER	ORGANISME PRIVE	2 285 668,90
1990	P	S.A. D'H.L.M. LOGI-EST/LOGILOR	ACQUISITION - AMELIORATION	ORGANISME PRIVE	533 570,80
1992	P	S.A. D'H.L.M. LOGI-EST/LOGILOR	CONSTRUCTION DE 76 LOGEMENTS	ORGANISME PRIVE	3 927 511,08
1991	P	S.A. D'H.L.M. LOGI-EST/LOGILOR	CONSTRUCTION D'UNE RESIDENCE	ORGANISME PRIVE	3 036 712,51
1992	P	S.A. D'H.L.M. LOGI-EST/LOGILOR	CONST. 44 LOG. P.L.F. METZ VALLIERES	ORGANISME PRIVE	2 006 580,28
1991	P	S.A. D'H.L.M. LOGI-EST/LOGILOR	CONSTRUCTION DE 16 LOGEMENTS	ORGANISME PRIVE	1 002 892,65
1991	P	S.A. D'H.L.M. LOGI-EST/LOGILOR	CONSTRUCTION DE 40 LOGEMENTS	ORGANISME PRIVE	852 204,55
1993	P	S.A. D'H.L.M. LOGI-EST/LOGILOR	CONSTRUCTION 18/44 LOG RUE DES PINS	ORGANISME PRIVE	1 328 162,63
1992	P	S.A. D'H.L.M. LOGI-EST/LOGILOR	ACQUI-AMEL.4 LOG RUE HUILIERS A METZ	ORGANISME PRIVE	62 504,10
1993	P	S.A. D'H.L.M. LOGI-EST/LOGILOR	CONSTR.13 LGTS ZAC GRANGE AUX BOIS	ORGANISME PRIVE	1 041 961,38
1993	P	S.A. D'H.L.M. LOGI-EST/LOGILOR	CONSTR.16 LGTS ZAC GRANGE AUX BOIS	ORGANISME PRIVE	1 387 948,68
1993	P	S.A. D'H.L.M. LOGI-EST/LOGILOR	ACQUIS.6 LOG 12 RUE DU PT DES MORTS	ORGANISME PRIVE	142 618,04
1993	P	S.A. D'H.L.M. LOGI-EST/LOGILOR	ACQUI-AMEL. 6 LOG. 74 RUE SAINT PIERRE	ORGANISME PRIVE	224 100,06
1993	P	S.A. D'H.L.M. LOGI-EST/LOGILOR	ACQUI-AMEL. 8 LOG. 172 AV. A. MALRAUX	ORGANISME PRIVE	442 102,15
1993	P	S.A. D'H.L.M. LOGI-EST/LOGILOR	CONSTRUCTION 4 PAVIL. INDIVID. ADAPTES	ORGANISME PRIVE	147 109,49
1996	M	S.A. D'H.L.M. LOGI-EST/LOGILOR	ACQUISITION AMELIORATION DE 9 LOG	ORGANISME PRIVE	344 585,70
1994	P	S.A. D'H.L.M. LOGI-EST/LOGILOR	ACQUI-AMEL.5 LOG 45 ST LIVIER A METZ	ORGANISME PRIVE	124 296,56
1994	P	S.A. D'H.L.M. LOGI-EST/LOGILOR	ACQ-AMEL.6 PLA AV.A.MALRAUX A METZ	ORGANISME PRIVE	174 865,12
1994	P	S.A. D'H.L.M. LOGI-EST/LOGILOR	ACQ-AM.10 PLA 33 RUE MARCHANT A METZ	ORGANISME PRIVE	196 250,67
1995	P	S.A. D'H.L.M. LOGI-EST/LOGILOR	ACQUIS-AMEL 8 LOG PLA INS	ORGANISME PRIVE	182 281,00
1995	P	S.A. D'H.L.M. LOGI-EST/LOGILOR	CONST.27 LOG PLI RESIDENCE ST VINCENT	ORGANISME PRIVE	1 628 765,30
1995	P	S.A. D'H.L.M. LOGI-EST/LOGILOR	CONSTRUCTION16/28 LOG PLA RESIDENCE	ORGANISME PRIVE	803 102,05
1995	P	S.A. D'H.L.M. LOGI-EST/LOGILOR	CONSTRUCTION 17 LOG PLI RESIDENCE	ORGANISME PRIVE	962 867,99
1995	P	S.A. D'H.L.M. LOGI-EST/LOGILOR	CONSTRUCTION 2/28 LOG PLA RESIDENCE	ORGANISME PRIVE	78 821,51
1995	P	S.A. D'H.L.M. LOGI-EST/LOGILOR	CONSTRUCTION 10/28 LOG PLA RESIDENCE	ORGANISME PRIVE	515 769,14
1996	P	S.A. D'H.L.M. LOGI-EST/LOGILOR	CONSTRUCTION 16 LOG PLI RES CHATILLON	ORGANISME PRIVE	857 983,07
1997	P	S.A. D'H.L.M. LOGI-EST/LOGILOR	CONS.26 LOG PLA RUE G.DUCROcq A METZ	ORGANISME PRIVE	1 332 532,54
1997	P	S.A. D'H.L.M. LOGI-EST/LOGILOR	CONS 2 LOG PLATS RUE G.DUCROC A METZ	ORGANISME PRIVE	132 258,35
1996	P	S.A. D'H.L.M. LOGI-EST/LOGILOR	CONSTRUCTION 11 LOG RESID CHATILLON	ORGANISME PRIVE	1 318 684,00
1998	P	S.A. D'H.L.M. LOGI-EST/LOGILOR	ACQUIS-AMEL. 3 PLA TS 1 RUE TAILSON	ORGANISME PRIVE	119 672,48
1998	P	S.A. D'H.L.M. LOGI-EST/LOGILOR	AQUIS-AMEL. 3 PLA TS 38 RUE ROEDERER	ORGANISME PRIVE	114 794,11
1997	P	S.A. D'H.L.M. LOGI-EST/LOGILOR	CONST. 27/72 PLA 46 A 60 RUE DES PINS	ORGANISME PRIVE	1 131 781,50
1998	P	S.A. D'H.L.M. LOGI-EST/LOGILOR	CONS. 22/28 PLA RUE LENOTRE A METZ	ORGANISME PRIVE	727 881,56
1998	P	S.A. D'H.L.M. LOGI-EST/LOGILOR	CONS. 6/28 PLALM RUE LENOTRE A METZ	ORGANISME PRIVE	424 469,21
1999	P	S.A. D'H.L.M. LOGI-EST/LOGILOR	ACQUIS-AMEL. 5 PLA I 20 CHEMIN DE LA	ORGANISME PRIVE	120 434,72
1999	P	S.A. D'H.L.M. LOGI-EST/LOGILOR	ACQUIS-AMEL. 2 PLA I AVENUE DE	ORGANISME PRIVE	32 014,29
1999	P	S.A. D'H.L.M. LOGI-EST/LOGILOR	REFINANCEMENT DIVERS EMPRUNTS	ORGANISME PRIVE	4 988 741,64
2000	P	S.A. D'H.L.M. LOGI-EST/LOGILOR	PACTE DE RELANCE VILLE	ORGANISME PRIVE	50 539,29
2000	P	S.A. D'H.L.M. LOGI-EST/LOGILOR	FINANCEMENT 38 PLA ET PLALM	ORGANISME PRIVE	1 241 853,87
2000	P	S.A. D'H.L.M. LOGI-EST/LOGILOR	FINANCEMENT 38 PLA ET PLALM	ORGANISME PRIVE	589 059,80
2000	P	S.A. D'H.L.M. LOGI-EST/LOGILOR	PACTE DE RELANCE VILLE	ORGANISME PRIVE	69 154,84
2000	P	S.A. D'H.L.M. LOGI-EST/LOGILOR	PACTE DE RELANCE VILLE	ORGANISME PRIVE	119 705,86
2000	P	S.A. D'H.L.M. LOGI-EST/LOGILOR	PACTE DE RELANCE VILLE	ORGANISME PRIVE	45 145,95
2000	P	S.A. D'H.L.M. LOGI-EST/LOGILOR	PACTE DE RELANCE VILLE	ORGANISME PRIVE	40 689,40
2007	P	S.A. HLM BATIGERE - NANCY	REAMENAG.99438-603-717-812	ORGANISME PRIVE	1 257 315,57
2007	P	S.A. HLM BATIGERE - NANCY	REAMENAG.99604-99720-99710-99716-99811	ORGANISME PRIVE	8 973 008,65
2007	P	S.A. HLM BATIGERE - NANCY	REAMENAG.99709	ORGANISME PRIVE	401 366,58
2007	P	S.A. HLM BATIGERE - NANCY	REAMENAG.99041-338-510-408-409	ORGANISME PRIVE	7 571 824,55
2000	P	S.A. HLM BATIGERE - NANCY	CONST. 54/92 LOGEMENTS	ORGANISME PRIVE	2 606 878,19
2000	P	S.A. HLM BATIGERE - NANCY	CONST. 38/92 PLA ET PLALM	ORGANISME PRIVE	2 729 851,35
2000	P	S.A. HLM BATIGERE - NANCY	CONST. 38/92 PLA ET PLALM	ORGANISME PRIVE	179 486,08
1996	P	SAHLM BATIGERE - NORD-EST	CONSTR. 37 LOG PLA RUE DE LA MARNE	ORGANISME PRIVE	2 675 873,29
1997	P	SAHLM BATIGERE - NORD-EST	REHABIL.20 LOG RUE CAPUCINS	ORGANISME PRIVE	1 067 143,12
1999	P	SAHLM BATIGERE - NORD-EST	REAL. 74/82 PLA RUE CAPUCINS	ORGANISME PRIVE	3 550 457,41
1999	P	SAHLM BATIGERE - NORD-EST	REAL. 8/82 PLA TS RUE CAPUCINS	ORGANISME PRIVE	309 202,68
1994	P	SONACOTRA	FINANC. COMPL.IMMEUBLE	ORGANISME PRIVE	228 673,53
1995	P	SONACOTRA	REHABIL. RES. 15 RUE ST MARCEL	ORGANISME PRIVE	335 387,84

Capital restant dû au 31/12/2012	Durée résiduelle	Périodicité des remb.	Taux initial			Taux à la date du vote du budget ou taux moyen constaté sur l'année			Nature emprunt	Annuité garantie au cours de l'exercice	
			Taux	Index	Taux actuariel	Taux	Index	Niveau de taux		en intérêts	en capital
598 859,00	8,67	Annuelle	préfixé	LIVRET A	4,06	préfixé	LIVRET A	2,71	I	1 326,59	48 912,13
185 731,67	8,25	Annuelle	préfixé	LIVRET A	3,97	préfixé	LIVRET A	3,50	I	530,94	15 169,74
778 605,49	11,33	Annuelle	préfixé	LIVRET A	4,88	préfixé	LIVRET A	4,30	I	1 755,43	40 823,99
646 119,87	9,58	Annuelle	préfixé	LIVRET A	3,98	préfixé	LIVRET A	2,71	I	1 258,57	46 403,92
1 317 087,92	11,49	Annuelle	préfixé	LIVRET A	4,86	préfixé	LIVRET A	4,30	I	2 969,49	69 057,81
150 597,69	3,58	Annuelle	préfixé	LIVRET A	6,37	préfixé	LIVRET A	5,25	I	1 519,23	28 937,75
2 517 822,28	13,00	Annuelle	fixe		4,84	fixe		4,30	F	4 601,81	107 018,82
1 835 767,89	12,75	Annuelle	préfixé	LIVRET A	4,36	préfixé	LIVRET A	3,55	I	3 271,67	92 159,68
1 243 615,69	13,67	Annuelle	préfixé	LIVRET A	4,23	préfixé	LIVRET A	3,55	I	2 302,82	64 868,11
606 273,43	12,83	Annuelle	préfixé	LIVRET A	4,36	préfixé	LIVRET A	3,55	I	1 080,49	30 436,29
515 178,76	12,75	Annuelle	préfixé	LIVRET A	4,36	préfixé	LIVRET A	3,55	I	918,14	25 863,13
891 283,08	14,33	Annuelle	préfixé	LIVRET A	4,59	préfixé	LIVRET A	4,30	I	1 477,86	34 368,90
37 785,29	12,67	Annuelle	préfixé	LIVRET A	4,36	préfixé	LIVRET A	3,55	I	67,34	1 896,90
699 223,53	14,00	Annuelle	préfixé	LIVRET A	4,46	préfixé	LIVRET A	4,30	I	1 159,40	26 962,86
931 403,38	14,00	Annuelle	préfixé	LIVRET A	4,63	préfixé	LIVRET A	4,30	I	1 544,39	35 915,99
91 428,61	13,00	Annuelle	fixe		4,77	fixe		4,30	F	167,10	3 886,13
143 664,56	13,25	Annuelle	préfixé	LIVRET A	4,71	préfixé	LIVRET A	4,30	I	262,57	6 106,39
283 419,84	13,25	Annuelle	préfixé	LIVRET A	4,71	préfixé	LIVRET A	4,30	I	518,01	12 046,63
94 307,97	13,50	Annuelle	préfixé	LIVRET A	4,68	préfixé	LIVRET A	4,30	I	172,37	4 008,51
53 034,00	1,31	Mensuelle	préfixé	LIVRET A	7,87	préfixé	LIVRET A	7,60	I	2 080,33	27 372,73
83 411,02	14,25	Annuelle	préfixé	LIVRET A	4,61	préfixé	LIVRET A	4,30	I	138,31	3 216,43
111 941,53	14,58	Annuelle	préfixé	LIVRET A	4,09	préfixé	LIVRET A	3,55	I	190,42	5 363,96
125 631,68	14,58	Annuelle	préfixé	LIVRET A	4,09	préfixé	LIVRET A	3,55	I	213,71	6 019,96
127 514,06	15,08	Annuelle	fixe		4,58	fixe		4,30	F	192,62	4 479,48
877 423,46	8,08	Annuelle	fixe		6,50	fixe		6,50	F	4 352,75	66 965,40
583 529,94	16,41	Annuelle	préfixé	LIVRET A	4,75	préfixé	LIVRET A	4,80	I	899,64	18 742,54
633 852,29	8,41	Annuelle	fixe		6,32	fixe		6,50	F	2 369,05	36 446,97
62 986,90	16,41	Annuelle	préfixé	LIVRET A	4,24	préfixé	LIVRET A	4,30	I	69,78	1 622,86
374 755,30	16,50	Annuelle	préfixé	LIVRET A	4,29	préfixé	LIVRET A	4,30	I	517,58	12 036,85
565 604,89	9,83	Annuelle	fixe		5,97	fixe		6,00	F	1 866,03	31 100,44
1 046 466,35	18,08	Annuelle	préfixé	LIVRET A	3,89	préfixé	LIVRET A	4,30	I	1 215,46	28 266,53
101 533,20	18,08	Annuelle	préfixé	LIVRET A	3,72	préfixé	LIVRET A	3,80	I	112,31	2 955,65
829 555,48	10,07	Annuelle	fixe		6,22	fixe		6,15	F	2 797,40	45 486,11
91 871,16	18,33	Annuelle	préfixé	LIVRET A	3,84	préfixé	LIVRET A	3,80	I	101,63	2 674,39
88 126,09	18,33	Annuelle	préfixé	LIVRET A	3,84	préfixé	LIVRET A	3,80	I	97,48	2 565,37
615 750,82	7,75	Annuelle	fixe		6,80	fixe		6,80	F	3 318,54	48 802,08
554 742,99	20,00	Annuelle	préfixé	LIVRET A	3,55	préfixé	LIVRET A	3,55	I	613,32	17 276,64
317 346,92	20,00	Annuelle	préfixé	LIVRET A	3,05	préfixé	LIVRET A	3,05	I	321,76	10 549,46
94 836,03	19,49	Annuelle	préfixé	LIVRET A	3,80	préfixé	LIVRET A	3,80	I	97,12	2 555,84
25 209,58	19,49	Annuelle	préfixé	LIVRET A	3,80	préfixé	LIVRET A	3,80	I	25,82	679,40
2 450 839,52	7,00	Annuelle	préfixé	TAM	3,60	préfixé	TAM	3,60	I	8 641,51	240 042,08
18 056,79	3,08	Annuelle	préfixé	LIVRET A	3,05	préfixé	LIVRET A	3,05	I	117,83	3 863,18
1 086 325,78	21,25	Annuelle	préfixé	LIVRET A	4,30	préfixé	LIVRET A	4,30	I	826,65	19 224,46
506 169,80	21,25	Annuelle	préfixé	LIVRET A	3,80	préfixé	LIVRET A	3,80	I	378,90	9 970,93
24 707,78	3,08	Annuelle	préfixé	LIVRET A	3,05	préfixé	LIVRET A	3,05	I	161,23	5 286,14
42 768,76	3,08	Annuelle	préfixé	LIVRET A	3,05	préfixé	LIVRET A	3,05	I	279,08	9 150,22
16 129,83	3,08	Annuelle	préfixé	LIVRET A	3,05	préfixé	LIVRET A	3,05	I	105,25	3 450,92
14 537,62	3,08	Annuelle	préfixé	LIVRET A	3,05	préfixé	LIVRET A	3,05	I	94,86	3 110,26
1 161 877,12	23,28	Annuelle	préfixé	LIVRET A	3,55	préfixé	LIVRET A	3,55	I	857,26	24 148,22
8 394 371,76	24,15	Annuelle	préfixé	LIVRET A	4,05	préfixé	LIVRET A	4,05	I	5 940,93	146 689,69
354 420,05	16,83	Annuelle	fixe		5,50	fixe		5,50	I	537,65	9 775,48
6 981 947,34	21,41	Annuelle	préfixé	LIVRET A	4,11	préfixé	LIVRET A	4,05	I	6 048,62	149 348,57
1 569 716,08	10,33	Annuelle	préfixé	URIBOR12	3,52	préfixé	EURIBOR12M	3,00	I	3 301,02	110 034,00
2 241 916,55	22,25	Annuelle	préfixé	LIVRET A	4,62	préfixé	LIVRET A	5,20	I	2 794,83	53 746,78
145 075,70	22,25	Annuelle	préfixé	LIVRET A	4,13	préfixé	LIVRET A	4,70	I	176,57	3 756,79
1 962 801,26	17,58	Annuelle	préfixé	LIVRET A	4,53	préfixé	LIVRET A	5,30	I	3 831,88	72 299,69
693 689,52	10,16	Annuelle	fixe		6,00	fixe		6,00	F	2 140,32	35 671,98
2 847 681,20	20,08	Annuelle	préfixé	LIVRET A	4,59	préfixé	LIVRET A	5,30	I	4 564,17	86 116,33
242 993,48	20,08	Annuelle	préfixé	LIVRET A	4,10	préfixé	LIVRET A	4,80	I	376,98	7 853,72
50 617,51	3,00	Annuelle	fixe		1,50	fixe		1,50	F	235,10	15 673,23
247 829,63	18,58	Annuelle	préfixé	LIVRET A	3,47	préfixé	LIVRET A	3,05	I	259,46	8 506,96

IV - ANNEXES	IV
ENGAGEMENTS HORS BILAN - ENGAGEMENTS DONNES ET RECUS LISTE DES CONCOURS ATTRIBUES A DES TIERS	B1.6

B1.6 - LISTE DES CONCOURS ATTRIBUES A DES TIERS EN NATURE OU EN SUBVENTIONS
(article L. 2313 du CGCT)

Nom des bénéficiaires	Montant du fonds de concours ou de la subvention (numéraire)	Prestation en nature
<u>Subventions d'équipement</u>		
A.G.E.C. CENTRE SOCIO-CULTUREL CORCHADE	210,00	
A.P.M. METZ SECTION FOOTBALL	2 000,00	
A.S. P.T.T. METZ	30 000,00	
ASAGIDERE GULENAY	500,00	
ASS.SPORTIVE CHEMINOTS METZ	8 000,00	
CENTONZE SALVATORE	500,00	
CENTRE ST-DENIS DE LA REUNION	775,00	
CHAMB.COMMERCE INDUSTRIE MOSELLE	22 765,63	
COGESTION JEUNESSE FAMILLE - COJFA	3 200,00	
ECOLE FRANCAISE D'ECHECS DE METZ	350,00	
EL BERGUI NOUREDDINE	500,00	
GEST. CTRE SOC.-CULT. VALLIERES	741,00	
GRANDDIDIER HUGUETTE	500,00	
L'ASSOCIATION SPORTIVE FC METZ	120 000,00	
MAISON ASSOCIATIONS SABLON CENTRE SOCIAL	3 200,00	
MEBARKI NASRADINE	500,00	
MEDOC BENOIT	500,00	
METZ BADMINTON	1 015,00	
MJC METZ SUD	1 800,00	
NIAL ZINEB	500,00	
OEUVRE DE LA CATHEDRALE DE METZ	1 586,86	
OFFICE TOURISME METZ-CATHEDRALE	1 627,29	
RENAISSANCE SPORTIVE MAGNY	1 100,00	
SECTION D' ASTRONOMIE DE METZ 57	1 500,00	
SPORT ET CULTURE METZ-MAGNY	226,00	
UNION LORRAINE PLANTIERES	550,00	
YUCE MUSTAPHA	500,00	
<i>sous-total</i>	204 646,78	
Personne de droit public		
<u>Subventions d'équipement</u>		
* Etablissements publics		
METZ METROPOLE	5 241 045,97	
EPCC METZ EN SCENES	133 995,73	
ORCHESTRE NATIONAL DE LORRAINE	20 000,00	
UNIVERSITE DE LORRAINE	110 000,00	
* Autres :		
COMMUNAUTE ISRAELITE METZ	181 548,00	
CONS.FABR.EGL.TRES ST SACREMENT	2 542,00	
METZ HABITAT TERRITOIRE	144 985,71	
PAROISSE DE LA SAINTE-FAMILLE	1 303,00	
PAROISSE ST VINCENT DE PAUL	3 858,72	
RESEAU FERRE DE FRANCE MISSION GSM-R	629 513,27	
<i>sous-total</i>	6 468 792,40	
TOTAL GENERAL		
	6 673 439,18	

IV - ANNEXES	IV
ENGAGEMENTS HORS BILAN - ENGAGEMENTS DONNES ET RECUS LISTE DES CONCOURS ATTRIBUES A DES TIERS	B1.6

B1.6 - LISTE DES CONCOURS ATTRIBUES A DES TIERS EN NATURE OU EN SUBVENTIONS
(article L. 2313 du CGCT)

Nom des bénéficiaires	Montant du fonds de concours ou de la subvention (numéraire)	Prestation en nature
Personne de droit privé		
<u>Subventions de fonctionnement</u>		
* Associations :		
A COEUR JOIE TRIMAZO CENTRE SOCIO-CULTUREL	150,00	
A.G.E.C. CENTRE SOCIO-CULTUREL CORCHADE	40 532,00	immobilier
A.G.M. LES GWENDOLINES	4 300,00	
A.L.A.M. ASSOC. LORR. AMIS DE LA MUSIQUE	150,00	
A.M.E.C.I. ENSEMBLES CHORAUX ET INSTRUMENT.	350,00	
A.N.P.E.R.	44 500,00	
A.P.M. SECTION FOOTBALL	12 900,00	immobilier
A.S. DES SAPEURS POMPIERS	450,00	
A.S. P.T.T. METZ	129 555,00	immobilier, mobilier
A.S. POUILLY METZ VOLLEY BALL	72 960,00	
A.S.S.E./ ECOLE JULES VERNE	426,00	immobilier
A.V.F. ACCUEIL VILLES FRANCAISES	1 500,00	
ACCUEILS PARRAINAGES D' ENFANTS	287,00	immobilier
ACTION CATHOLIQUE DES ENFANTS DE LA MOSELLE	300,00	
ACTION POUR LA JEUNESSE	522,00	
ADAC'S CTRE BELLECROIX	152 334,00	immobilier, mobilier
AFIJ	10 000,00	
AFILEC	27 200,00	
AGIEM	150,00	immobilier
AGIR ABCD MOSELLE MAISON DES ASSOCIATIONS	271,00	immobilier
AGURAM	180 000,00	
AICP/ASSOC. INTER CULTURES PROMOT°/BASANGO	4 500,00	
AIKI CLUB DE METZ	1 000,00	
ALCEMS	2 500,00	
ALLEZ CHANT	150,00	
ALLIANCE JUDO METZ	5 000,00	
AMICALE PECHEURS DU SABLON	1 000,00	mobilier
AMICALE BILLARD DE MAGNY	350,00	
AMICALE DE LA CORCHADE (ACOR)	1 300,00	
AMICALE DU PERSONNEL MUNICIPAL	1 169 260,00	mobilier
AMICALE PETANQUE METZ MAGNY	440,00	
AMIS - ASS. INTERFEDERALE ET SOLIDAIRE PATROTTE	205 764,00	immobilier
AMIS DES MANUFACTURES DES TABACS ET ALLUMETTES MESSINES	500,00	
AMIS DU SCOUTISME EUROPEEN	300,00	
AMITIES GLOUCESTER-METZ-TREVES	500,00	
APEF - ASSOC. PROMOTION EMPLOI-FORMATION	20 500,00	
APEP/PUPILLES ENSEIGNT PUBLIC	29 812,00	immobilier, mobilier
APIMM PILOTES DE MONTGOLFIERES MOSELLANS	32 500,00	
APSEM	1 000,00	
AP SIS EMERGENCE	8 080,00	
ARS MULTIMEDIA	12 000,00	
ASPTT CA2M	2 600,00	
ASS. BRESILIEENNE DE SPORTS ARTISTIQUES ET CULTURELS	3 900,00	

Nom des bénéficiaires	Montant du fonds de concours ou de la subvention (numéraire)	Prestation en nature
ASS. CPN LES COQUELICOTS	4 860,00	
ASS. HISTORIA METENSIS	800,00	
ASS. LES ALOUETTES SPORTIVES	2 794,00	immobilier
ASS. LES PETITS CLAPS	165,00	
ASS. METZ METROPOLE DEVELOPPEMENT	740 000,00	mobilier
ASS. METZ TRIATHLON	43 000,00	mobilier
ASS. SPORTIVE CHEMINOTS METZ	12 720,00	mobilier
ASS. SPORTIVE GRANGE AUX BOIS	4 400,00	
ASS.PARCOURS D'ARTISTES L'ATELIER LA BOTTEGA	600,00	
ASS.SCOLAIRE LES ISLES	662,40	immobilier
ASSE LES LIONS D'OR ECOLE DE LA SEILLE	753,00	immobilier
ASSE COOP EC.EL.LES PEPINIERES	552,00	immobilier
ASSE ERCKMAN CHATRIAN 2	1 230,00	immobilier
ASSE LA CORCHADE	641,20	immobilier
ASSE LES BORDES	264,00	immobilier
ASS-MANAGEMENT FRANCO-ALLEMAND AMFA	1 500,00	
ASSOC. DES AMIS DE VERLAINE	2 200,00	
ASSOCIATION CARREFOUR	4 491,50	
ASSOCIATION CREATURE	2 600,00	
ASSOCIATION FAMILIALE AGGLOMERATION MESSINE	1 330,00	
ASSOCIATION FAMILIALE DE METZ VALLIERES	51 510,00	immobilier
ASSOCIATION FAMILIALE ET CULTUR-STE BARBE FORT MOSELLE	500,00	mobilier
ASSOCIATION FAMILLE LORRAINE DE METZ D.L.P.	36 119,00	immobilier
ASSOCIATION FAMILLE LORRAINE METZ BORNLY	14 710,00	immobilier
ASSOCIATION FAMILLES DE FRANCE FEDERATION DE MOSELLE	28 014,00	
ASSOCIATION FRANCO ASIATIQUE	11 498,50	
ASSOCIATION HUND	1 500,00	
ASSOCIATION LE KIOSQUE	5 000,00	
ASSOCIATION LORRAINE ETATS UNIS	500,00	
ASSOCIATION MESSINE MEDIATION SOCIALE	25 000,00	
ASSOCIATION PASSAGES	175 000,00	
ASSOCIATION SPORTIVE FC METZ	900 000,00	mobilier
ASSOCIATION TANTE VOCI	150,00	
ASSOCIATION TEATRON UFR	3 000,00	
ASSOLATELIER	6 050,00	
ASS-POUR LES GENS DU VOYAGE	1 400,00	
ASS-SPORTIVE ET LOISIRS POLICE	300,00	
ASTROV	25 000,00	
ATELIER ETCHING	1 520,00	
ATHLETISME METZ METROPOLE	181 350,00	mobilier
AVENTURE MONT ST QUENTIN	1 500,00	mobilier
BADMINTON MARLY-METZ	1 100,00	
BAKASAMA PROD	1 000,00	
BASEBALL ET SOFT BALL CLUB METZ	3 800,00	
BILLARD CLUB DE METZ	750,00	
BOUCHE A OREILLE	64 820,00	
BOXING CLUB DE METZ	4 950,00	
BUDOKAI METZ HAKU UN KAN	600,00	
C G T UNION DEPARTEMENTALE	14 000,00	immobilier, mobilier
C.A.S.A.M.	2 000,00	immobilier
C.I.D.J. CTRE INFO.& DOC.DE LA JEUNESSE	7 200,00	
C.O. BELLECROIX	22 600,00	
CACS G.LACOUR	163 677,00	immobilier
CANTUS FIRMUS CHOEUR DE CHAMBRE	5 970,00	
CARNAVAL DE METZ	4 300,00	
CARREFOUR ORGANISATIONS JEUNESSE ET EDUC.	10 000,00	

Nom des bénéficiaires	Montant du fonds de concours ou de la subvention (numéraire)	Prestation en nature
CENTRE CULTUREL AMICAL DE METZ	1 500,00	
CENTRE CULTUREL D' ANATOLIE	37 930,00	
CENTRE CULTUREL DE QUEULEU	55 000,00	
CENTRE DE VOLONTARIAT	430,00	immobilier
CENTRE FAM.SOC.CULT.DE METZ- MAGNY	62 004,00	
CENTRE SOCIO CULTUREL LA LOUVIERE	21,00	
CENTRE ST-DENIS DE LA REUNION	30 000,00	
CERCLE D' ECHECS DE METZ BOBBY FISCHER	28 300,00	mobilier
CERCLE MANDOLINISTE MESSIN	1 000,00	
CERCLE YACHTING VOILE MOSELLE	13 820,00	
C'ETAIT OU, C'ETAIT QUAND ?	24 000,00	
CHOEUR D' HOMMES LORRAIN	350,00	
CHŒUR DE L'ATELIER	150,00	
CHORALE CHALOM	400,00	
CHORALE LA CROCH' COEUR DE METZ QUEULEU	200,00	
CIDFF	4 000,00	
CIE LES HEURES PANIQUES	9 000,00	
CIRCUIT DE LORRAINE	10 000,00	
CLCV CONSOMMATION LOGEMENT CADRE DE VIE	5 000,00	mobilier
CLLAJ -COMITE LOCAL LOGEMENT AUTONOME JEUNES	13 500,00	
CLUB ALPIN FRANCAIS DE MOSELLE	820,00	
CLUB D' ECHECS ALEKHINE DE METZ	19 170,00	immobilier
CLUB DE PLONGEES RECHERCHES SOUS-MARINES	470,00	
CLUB DES ANNEES D' OR DE BORN	1 060,00	immobilier
CLUB D'ESCALADE EVASION DE METZ	800,00	
CLUB GAMBETTA	2 100,00	mobilier
CLUB THEATRE L' ALOUETTE	750,00	
CLUB TOURISTIQUE LORRAIN	600,00	
COGESTION JEUNESSE FAMILLE - COJFA	18 000,00	immobilier, mobilier
COLLECTIF ART	2 000,00	
COMITE DEP.OLYMPIQUE SPORTIF DE LA MOSELLE	3 500,00	
COMITE DEPARTEMENTAL GYMNASTIQUE DE MOSELLE	6 000,00	
COMITE DEPARTEMENTAL VOLLEY-BALL	10 000,00	
COMITE D'HISTORICITE EUROPEENNE DE LA LORRAINE	300,00	
COMITE ERCKMANN CHATRIAN	1 000,00	
COMITE GESTION CENTRES SOCIAUX METZ - BORN	263 041,00	immobilier
COMITE GESTION CSC METZ-CENTRE	102 228,00	immobilier
COMITE MOSELLAN SAUVEGARDE DE L' ENFANCE	48 785,00	
COMITE SOS RACISME MOSELLE	5 300,00	
COMPAGNIE DERACINEMOA	103 000,00	
COMPAGNIE ENTRE LES ACTES	5 800,00	
COMPAGNIE LES PATRIES IMAGINAIRES	2 500,00	
COMPAGNIE PARDES RIMONIN	34 000,00	
COOP SCOL EC MAT CAVALIER BLEU	631,00	immobilier
COOP SCOL EC.MAT.COCCINELLES	445,60	immobilier
COOP SCOL ECOLE A.PROST	528,00	immobilier
COOP SCOL.L'ILE AUX ENFANTS ECOLE MATERNELLE	312,00	immobilier
COOP. SCOL. ARC EN CIEL	2 006,00	immobilier
COOP. SCOL. EC. MAT. LE PRE VERT	510,00	immobilier
COOP. SCOL. ECOLE MIXTE NOTRE DAME	1 374,30	immobilier
COOP. SCOL.EC.EL.HTS VALLIERES	638,40	immobilier
COOP. SCOLAIRE LE DOMAINE FLEURI ECOLE MATERNELLE	425,00	immobilier
COOP. SCOLAIRE LES MYOSOTIS ECOLE MATERNELLE	408,00	immobilier
COOP. SYMPHONIE	429,00	immobilier
COOP.ECOLE MAT. LE TRIMAZO	343,20	immobilier
COOP.SCOL EC.MAT.LES PEUPLIERS	336,00	immobilier

Nom des bénéficiaires	Montant du fonds de concours ou de la subvention (numéraire)	Prestation en nature
COOP.SCOL. ASSE MAGNY LA PLAINE	52,90	immobilier
COOP.SCOL. EC.MAT.LES MESANGES	460,00	immobilier
COOP.SCOL. EC.MAT.LES SOURCES	264,00	immobilier
COOP.SCOL.CLAUDE DEBUSSY ECOLE PRIMAIRE	691,50	immobilier
COOP.SCOL.EC. BELLECROIX 1	800,00	immobilier
COOP.SCOL.EC. JEAN MONNET ECOLE APPLICATION	629,00	immobilier
COOP.SCOL.EC.EL.JEAN MOULIN 2	1 004,00	immobilier
COOP.SCOL.EC.J.DE LA FONTAINE	1 300,00	immobilier
COOP.SCOL.EC.LOUIS PERGAUD	920,00	immobilier
COOP.SCOL.EC.MAT.APPLIC.CLAIR MATIN	565,00	immobilier
COOP.SCOL.EC.MAT.JOYEUX PINSONS	477,00	immobilier
COOP.SCOL.EC.MAT.LE PIGEONNIER	471,90	immobilier
COOP.SCOL.EC.MAT.PETITS POUSETS	419,80	immobilier
COOP.SCOL.EC.MAURICE BARRES 2	2 096,00	immobilier
COOP.SCOL.EC.ST-EUCAIRE	957,00	immobilier
COOP.SCOL.GASTON HOFFMANN	1 107,50	immobilier
COOP.SCOL.MAT.HAUTS-VALLIERES	400,40	immobilier
COOP.SCOL.MAT.LES CHARDONNERETS	288,00	immobilier
COOP.SCOL.MAT.LES PLANTES	400,40	immobilier
COULEURS GAIES	5 100,00	
COWBELL OCTAVE	56 000,00	
CS EC. MAT.FORT MOSELLE	252,00	immobilier
CS EC.EL.LE VAL	1 348,00	immobilier
CS EC.MAT.CHANTECLAIR	252,00	immobilier
CS EC.MAT.LA CLAIRIERE	336,00	immobilier
CS EC.MAT.LA FLUTE ENCHANTEE	442,00	immobilier
CS EC.MAT.LA VOLIERE	459,00	immobilier
CS EC.MAT.L'ARBRE ROUX	59,80	immobilier
CS EC.MAT.LES 4 BORNES	69,00	immobilier
CS EC.MAT.LES PRIMEVERES	442,00	immobilier
CS EC.MAT.LES ROITELETS	412,40	immobilier
CS EC.MAT.MICHEL COLUCCI	510,00	immobilier
CS EC.MAT.ST-EUCAIRE	540,00	immobilier
CS ECOLE EL.VAN GOGH	900,00	immobilier
CS ECOLE PILATRE DE ROZIER	1 727,00	immobilier
CTRE ACTIV.LOISIRS PLANTIERES	60 500,00	
CTRE ETUDES GREGORIENNES METZ	11 413,00	
CTRE RENSEIGNT.INFO. BUR. JEUNESSE	42 778,00	
CULTURES 21 GESTION COURANTE	3 300,00	
CULTURES DU CŒUR LORRAINE	8 000,00	
CYCLO CLUB DE METZ	2 140,00	
DE LA FONDATION ETUDIANTE POUR LA VILLE-AFEV	15 330,00	
DES DELEGUES DES SCOUTS GUIDES DE METZ QUEULEU	640,00	
DES ELEVES DES ARTS ET METIERS PARIS TECH	1 250,00	
DES LAOTIENS DE LA MOSELLE	13 500,00	
DES TRAVAILLEURS DE TURQUIE DE LA MOSELLE	27 000,00	
DIFFU'SON MAISON DES ETUDIANTS	13 000,00	mobilier
DOUNIA	8 000,00	
DU COTE DES LOISIRS	154 175,00	immobilier, mobilier
EC. ELEM MICHEL COLUCCI	357,00	immobilier
EC.EL.LES QUATRE BORNES	1 263,00	immobilier
ECO. JEAN XXIII GES ENSEMBLE SCOLAIRE	42 279,98	
ECOLE DE KARATE 57 SECTION GRANGE AUX BOIS	3 100,00	
ECOLE DE LA PAIX ESPACE CORCHADE	1 050,00	
ECOLE DE MUSIQUE AGREEE	147 677,00	
ECOLE FRANCAISE D'ECHECS DE METZ	4 410,00	

Nom des bénéficiaires	Montant du fonds de concours ou de la subvention (numéraire)	Prestation en nature
ECOLE MATERNELLE JEAN MORETTE	744,00	immobilier
ECOLE NATHANEL ASSOCIATION CULTURELLE	7 657,06	
ECOLE PLANTIERES LA BOITE A IDEES	1 694,00	immobilier
EEDF/ECLAIREURS ECLAIREUSES DE FRANCE	41 130,00	
ENIDD	4 000,00	
ENS.SC.PRIV.CATH.LA MISERICORDE	129 003,83	
ENSEMBLE PASCHAL DE L'ESTOCART	700,00	
ENSEMBLE STRAVINSKY STRAVINS	14 000,00	
ENTENTE SPORTIVE MESSINE	16 375,00	mobilier
ENZ	3 000,00	
EPCC CENTRE POMPIDOU-METZ	1 500,00	mobilier
EPRA - ESPACE PROTESTANT	30 000,00	
EQUIJUMP	7 460,00	
ESPACE SOLIDARITE	5 000,00	
F.O.M.A.L.	7 500,00	
F.S.U. FEDERATION SYNDICALE UNITAIRE	854,00	immobilier, mobilier
FAC' CULTATIF UFR SCIENCES HUMAINES	700,00	
FAUX MOUVEMENT ART CONTEMPORAIN	85 000,00	
FC METZ DEVANT LES PONTS	28 700,00	mobilier
FEDE. DEPART. MJC DE MOSELLE	28 000,00	immobilier
FEDERATION CULTURE ET LIBERTE	15 000,00	
FEDERATION DES COMMERCANTS METZ	341 043,30	mobilier
FEDERATION MOSELLE PECHE PROTECTION MILIEU AQUATIQUE	2 980,00	
FIGHT CLUB DE METZ BORN Y	15 000,00	
FNATH/FED.NAT.ACCIDENTES TRAV. ET HANDICAPES	430,00	immobilier
FOL DE MOSELLE FED. OEUVRES LAIQUES DE MOSELLE	21 000,00	mobilier
FORUM IRTS DE LORRAINE	2 000,00	
FRAGMENT	4 000,00	
FUNKYSIZE	200,00	
G.S.USEP ERCKMANN CHATRIAN 1	1 700,00	immobilier
GEST. CTRE SOC.-CULT. VALLIERES	40 162,00	immobilier
GESTION CTRE SOC.CULT. STE-BARBE FORT MOSELLE	20 000,00	immobilier, mobilier
GESTION DEVELOPPEMENT AUBERGE DE JEUNESSE	44 000,00	
GRAS SAVOYE	367 952,77	
GROUPE FOLKLORIQUE LORRAIN	6 300,00	
GYM VOLONTAIRE METZ	600,00	
GYMNASTIQUE VOLONTAIRE DE METZ-CENTRE	600,00	
HANDI CAP EVASION LORRAINE	1 000,00	
HANDICAP INTERNATIONAL	400,00	mobilier
HANDISPORT METZ	1 500,00	
HANDOJANG METZ	650,00	
HOCKEY CLUB METZ	89 140,00	mobilier
HORTICULTURE DE LA MOSELLE JARDIN BOTANIQUE	919,00	immobilier
INFA LORRAINE CHAMPAGNE ARDENNES	4 500,00	
INFORMATION ENTRAIDE MOSELLANE A.I.E.M.	83 950,00	
INSTITUT EUROPEEN CHANT CHORAL I.N.E.C.C.	5 800,00	
INSTITUT EUROPEEN D'ECOLOGIE	50 000,00	immobilier
INSTITUT RAYMOND MONDON	1 500,00	
INSTITUTION DE LA SALLE	100 373,37	
INTERASSOC. DE GESTION DE LA GRANGE AUX BOIS	113 119,00	immobilier
INTERMEDE	150,00	
ISM / INTER SERVICE MIGRANTS	3 200,00	
JAZZ CLUB DE METZ	500,00	mobilier
JEUNESSE ETUDIANTE CHRETIENNE	300,00	
JOURNEES EUROPEENNES CULTURE JUIVE	4 000,00	
JOYEUX CARNAVALIERS DE METZ- AUSTRASIE	10 300,00	

Nom des bénéficiaires	Montant du fonds de concours ou de la subvention (numéraire)	Prestation en nature
KARATE CLUB DE METZ	4 400,00	
KAYAK CLUB DE METZ	43 820,00	mobilier
LA BOULE MESSINE	10 500,00	
LA CLE-ACCUEIL ECOUTE	20 000,00	
LA PASSERELLE	17 000,00	
LA PLANETE VERTE	1 450,00	
LA RENAISSANCE	4 300,00	immobilier
LA RENAISSANCE VIEUX METZ ET PAYS LORRAINS	1 500,00	
LA RONDE PETANQUE	19 950,00	
LA VILLANELLE	550,00	
LE COLLECTIF ATOME	10 500,00	
LE CONCERT LORRAIN	8 500,00	
LE GRAND SAUVOY	38 510,00	
LE JARDIN SEMETZETOU	600,00	
LE LIVRE A METZ	200 000,00	
LE STUDIOLO	490,00	
LE TOURBILLON	2 000,00	
LE TOURDION - LA VIE EN CHANSONS	1 000,00	
LES ARTILLEURS DE METZ	640,00	
LES ATELIERS DES P'TITS BOUTS	4 000,00	
LES CHOEURS DE LA MARJOLAINE	150,00	
LES MUSIQUES VOLANTES	66 700,00	
LIGUE DROITS DE L'HOMME SECTION DE METZ	58 875,00	mobilier
LIGUE ENSEIGT FED. OEUVRES LAIQUES MOSELLE	2 000,00	immobilier
LIGUE LORRAINE CYCLOTOURISME	5 000,00	
LOGI EST SAHLM	4 000,00	
L'ORPHEON DES BIGOPHONES DE METZ	4 300,00	
LYCEE AGRICOLE COURCELLES CHAUSSY	1 000,00	
M.J.C. BOILEAU PRE GENIE	52 780,00	immobilier,mobilier
M.J.C. DE METZ-SUD	16 700,00	immobilier
M.J.C. METZ-BORNY	253 286,00	immobilier,mobilier
M.J.C. QUATRE BORNES	165 563,00	immobilier,mobilier
M.R.A.P. MVT CONTR RACISME ET PR L'AMITIE ENTRE LES PEUPLES	1 000,00	
MAISON CULTURE LOISIRS METZ	205 760,50	
MAISON DES ASSOC. SABLON CENTRE SOCIAL	125 154,00	immobilier,mobilier
MAISONS ALTERNATIVES ECOLO ET CITOYENNES	5 000,00	immobilier
MAITRISE DE LA CATHEDRALE ST ETIENNE DE METZ	6 100,00	mobilier
MALGRE NOUS	175,00	immobilier
MERIDIENNE LIBRAIRIE GERONIMO	900,00	
METTENSIS SYMPHONIA	1 000,00	
METZ BADMINTON	6 950,00	
METZ BASKET CLUB	78 480,00	
METZ GYMNASTIQUE	61 570,00	
METZ HANDBALL	643 340,00	mobilier
METZ JUDO JUJITSU	15 100,00	mobilier
METZ LORRAINE JAPON	3 020,00	
METZ MADINE A LA MARCHE	300,00	
METZ MAGNY HANDBALL	3 960,00	
METZ MARATHON	140 000,00	
METZ METROPOLE MUSEES	3 500,00	
METZ PETANQUE SABLONNAISE	1 500,00	
METZ PLONGEE LOISIRS	1 100,00	
METZ POLE SERVICES	372 500,00	
METZ STREET CULTURE	6 400,00	
METZ TENNIS DE TABLE	144 790,00	mobilier
METZ VILLE TANGO	7 000,00	

Nom des bénéficiaires	Montant du fonds de concours ou de la subvention (numéraire)	Prestation en nature
MIKADO	3 220,00	immobilier
MISSION LOCALE DE METZ	3 280,00	
MJC METZ SUD	140 002,00	
MOB D' EMPLOI	150 484,00	
MODULE RANCH	4 000,00	
MONTIGNY SPORT NATURE	392,00	
MOSELLE MOTO CLUB	4 550,00	
MUAYTHAI ACADEMY 57	490,00	
MY-ART	11 000,00	
NAN BARA	29 100,00	mobilier
NANCY METZ A LA MARCHE	800,00	
NAUTILUS CLUB DE METZ	500,00	
NO SIGNAL UFR SCIENCES HUMAINES ET ARTS	2 500,00	
NOUVELLE VIE DU MONDE	1 500,00	
NUNATAK STUDIO	6 000,00	
OBSERVATOIRE REGIONAL INTEGRATION	8 500,00	
OCCE C.S.EC.EL.LE GRAOUILLY	665,70	immobilier
OCCE COOP.EC.EL.CAMILLE HILAIRE	1 255,00	immobilier
OCCE COOP.EC.MAT.ST-MARTIN	371,80	immobilier
OCCE COOP.ECOLE LANDONVILLERS	425,00	immobilier
OCCE COP.SCOL.. LA ROSELIERE ECOLE MATERNELLE	425,00	immobilier
OCCE CS EC.MAT.POMMIER ROSE	800,00	immobilier
OCCE EC.MAT.LES ACACIAS	429,00	immobilier
OCCE57 MATERNELLE LES ISLES	66,70	immobilier
ŒUVRE NATIONALE DU BLEUET DE France	1 000,00	
OFFICE TOURISME METZ-CATHEDRALE	1 314 000,00	
PARA - CLUB SPORTIF DE METZ	400,00	
PARENTS D' ELEVES DE PLANTIERES ASSOSEP	13 000,00	immobilier
PAS ASSEZ	21 150,00	
PERMIS DE JOUER	2 800,00	
PERSONNE RECORDS	30 000,00	
PETITS DEBROUILLARDS DE LORRAINE	5 130,00	
PH7 COMPAGNIE DE DANSE CONTEMPORAINE	30 000,00	
PHOTO FORUM	11 050,00	
PIVOD - MOSELLE	288,00	immobilier
PLANET AVENTURE ORGANISATION	28 774,00	
PLONGEE - NATURE - V.T.T.	300,00	
PRENONS LE GUIDON	5 000,00	
PUSHING	25 594,00	
QUAI EST	15 000,00	
QUARTIER SAINT LOUIS	8 000,00	mobilier
RENAISSANCE SPORTIVE MAGNY	52 900,00	
RUGBY CLUB METZ MOSELLE	109 210,00	mobilier
SCOUTS DE FRANCE 12EME GROUPE	1 000,00	
SECOURS CATHOLIQUE DELEGATION DE METZ	4 300,00	
SKEUD EN VRAC	4 050,00	
SOCIAL CHARLES AUGUSTIN PIOCHE	2 400,00	
SOCIETE DE TIR DE METZ	2 100,00	
SOCIETE D'HISTOIRE NATURELLE DE LA MOSELLE	500,00	
SPELEO CLUB DE METZ	400,00	
SPORT ET CULTURE METZ-MAGNY	6 000,00	
SPORT METZ ECOLE CLUB DE TENNIS SMEC TENNIS	20 040,00	
SPORTIVE GARDENGOLF METZ TECHNOPOLE	3 810,00	
SPORTS DE GLACE DE METZ	36 360,00	
STARTER AMERICAN DINER	5 000,00	
STE D' ESCRIME DE METZ	11 750,00	

Nom des bénéficiaires	Montant du fonds de concours ou de la subvention (numéraire)	Prestation en nature
STE D'HIST.ET D'ARCHEOL.LORRAINE	1 500,00	
SOCIETE D'HISTOIRE DU SABLON	2 000,00	immobilier
STE FRANCAISE D' ETHNOPHARMA COLOGIE	10 000,00	immobilier
STE NATATION DE METZ	29 250,00	mobilier
STE REGATES MESSINES	53 050,00	
STE THERESE 1 EC.APPLICAT.MIXTE	1 765,00	immobilier
SURFACE SENSIBLE	1 000,00	
SWIRK	1 500,00	
SYNDICAT DES APICULTEURS METZ ET ENVIRONS	1 410,00	
SYNTAGMA MUSICUM	3 000,00	
TENNIS CLUB DE MAGNY	1 100,00	
TENNIS CLUB NATATION MESSINE	11 950,00	
THEATR' HALL	3 092,00	
THEATRE DU JARNISY COURS JULES FERRY	5 000,00	
THEATRE UNIVERSITAIRE DE METZ	2 500,00	
TOGETHER ASBL	7 000,00	
TOUS-BRANCHES.COM	13 730,00	
TRAVAILLER EN MOSELLE	22 624,00	
U.I.A.C.A.L.	270,00	immobilier
U.T. LES AMIS DE LA NATURE	500,00	
ULTIMETZ DJS	300,00	
UNION DPT.SYNDIC.FORCE OUVRIERE	10 199,00	immobilier
UNION LORRAINE PLANTIERES	20 200,00	
UNION SAINT MARTIN DE MAGNY	1 700,00	
UNION SAINTE MARIE METZ BASKET	74 250,00	
UNION SPORTIVE & LOISIRS SOURDS DE METZ	2 490,00	immobilier
UNIVERSITE DE LORRAINE	51 800,00	
UNSA EDUCATION 57	427,00	
USEP DE LA MOSELLE	3 500,00	immobilier
USEP FORT MOSELLE SORTIES PEDAGOGIQUES	321,50	immobilier
VALLIERES EN FETE	2 800,00	
VIRACOCHA BESTIOLES	6 000,00	
VOIX SACREES RELIGIONS DU LIVRE	8 000,00	
WAKA MATSU DOJO	420,00	
ZIKAMINE	21 500,00	
<i>sous-total</i>	<i>13 503 438,21</i>	
Personne de droit public		
* Département		
PAYEUR DEPARTEMENTAL MOSELLE	24 392,00	
<i>sous-total</i>	<i>24 392,00</i>	
* Etablissements publics		
CENTRE COMMUNAL ACTION SOCIALE	14 819 297,67	mobilier
EPCC CENTRE POMPIDOU-METZ	400 000,00	
EPCC METZ SCENES	4 126 339,00	
METZ METROPOLE	15 000,00	
ORCHESTRE NATIONAL DE LORRAINE	2 043 000,00	mobilier
<i>sous-total</i>	<i>21 403 636,67</i>	

Nom des bénéficiaires	Montant du fonds de concours ou de la subvention (numéraire)	Prestation en nature
* Autres CONSEIL FAB. BORN Y VICARIAT RESIDENCE GRANGE AUX BOIS CONSEIL FAB. DE LA PAROISSE STE THERESE CONSEIL FAB. EGLISE NOTRE DAME CONSEIL FAB. EGLISE ST EUCAIRE CONSEIL FAB. EGLISE ST MARTIN CONSEIL FAB. EGLISE ST MAXIMIN CONSEIL FAB. EGLISE STE SEGOLENE CONSEIL FAB. EGLISE TRES ST SACREMENT CONSEIL FAB. PAROISSE ST-VINCENT / ST CLEMENT EGLISE EVANGELIQUE LUTHERIENNE ENSARCHITECTURE NANCY FABRIQUE DE LA CATHEDRALE INSTITUT CONFUCIUS DE LORRAINE/UNIVERSITE LA PREVENTION ROUTIERE PAROISSE REF. MONTIGNY-SABLON UNIVERSITE PAUL VERLAINE METZ	4 017,80 4 017,80 4 017,80 4 017,80 4 017,80 4 017,80 4 017,80 4 017,80 4 017,80 4 017,80 4 017,80 30 000,00 15 397,79 5 000,00 360,00 1 385,35 21 960,00	immobilier mobilier
<i>sous-total</i>	<i>114 281,14</i>	
TOTAL GENERAL	35 045 748,02	
<u>Prestations en nature</u> ASSOCIATION DES JEUNES DE BORN Y - AJB CONSISTOIRE ISRAELITE DE LA MOSELLE ENIM UNIVERSITE DE LORRAINE		immobilier, mobilier immobilier mobilier immobilier

IV - ANNEXES	IV
ENGAGEMENTS HORS BILAN	
AUTORISATIONS DE PROGRAMME ET CREDITS DE PAIEMENT	B2.1
AUTORISATIONS D'ENGAGEMENT ET CREDITS DE PAIEMENT	B2.2

B2.1 -SITUATION DES AUTORISATIONS DE PROGRAMME ET CREDITS DE PAIEMENT

N° ou intitulé de l'AP	Montant des AP			Montant des CP			Restes à financer sur l'AP	
	Pour mémoire AP votée	Révision de l'exercice 2012	Total cumulé	Crédits de paiement antérieurs (réalisations cumulées au 01/01/2012) (1)	Crédits de paiement ouverts au titre de l'exercice 2012 (2)	Crédits de paiement réalisés durant l'exercice 2012		
DEPENSES								
AP11001	2011 Mettis - Fonds de concours	13 000 000,00	0,00	13 000 000,00	4 000 000,00	5 000 000,00	5 000 000,00	4 000 000,00
AP11002	2011 Plan vélo	6 000 000,00	0,00	6 000 000,00	553 977,63	1 000 000,00	1 048 615,68	4 397 406,69
AP11003	2011 Grosses rénov. écoles et accessibilité pmr	5 193 193,66	0,00	5 193 193,66	518 852,34	1 476 933,77	906 757,46	3 767 583,86
AP11004	2011 Ecoles progr. efficacité énergétique	3 000 000,00	0,00	3 000 000,00	168 185,67	892 258,33	528 118,53	2 303 695,80
AP11005	2011 Piscines progr. efficacité énergétique	6 500 000,00	600 000,00	7 100 000,00	90 127,35	300 000,00	200 819,70	6 809 052,95
AP11006	2011 Gymnases progr. efficacité énergétique	5 000 000,00	0,00	5 000 000,00	69 251,17	4 500 000,00	4 497 795,22	432 953,61
AP11007	2009 Boîte à musique (BAM)	11 764 000,00	0,00	11 764 000,00	1 188 624,38	5 700 000,00	3 142 955,19	7 432 420,43
AP11008	2009 Porte des Allemands	3 500 000,00	0,00	3 500 000,00	154 305,94	100 000,00	119 711,23	3 225 982,83
AP11009	2011 Centre culturel et social Metz Nord / Patrotte	10 000 000,00	0,00	10 000 000,00	25 870,72	100 000,00	54 509,31	9 919 619,97
AP11010	2010 Place Mazelle	9 240 290,00	0,00	9 240 290,00	1 910 509,01	4 300 000,00	3 396 494,97	3 933 286,02
AP11011	2009 Projet urbain Patrotte / Metz-Nord	6 500 000,00	0,00	6 500 000,00	19 026,53	796 000,00	745 106,36	5 735 867,11
AP11012	2011 Opérations structurantes de voirie	20 115 000,00	-4 884 935,24	15 230 064,76	1 110 277,76	2 086 989,71	1 345 790,91	12 773 996,09
AP12018	2012 Réaménagement péristyle Hôtel de Ville	1 750 000,00	0,00	1 750 000,00	0,00	50 000,00	23 655,50	1 726 344,50
AP12019	2012 Schéma directeur système d'information	1 800 000,00	0,00	1 800 000,00	0,00	170 000,00	10 068,65	1 789 931,35
AP12020	2012 Création et rénov. restaurants scolaires	1 000 000,00	0,00	1 000 000,00	0,00	100 000,00	17 448,45	982 551,55
AP12021	2012 Aire accueil gens du voyage Rue Monceau	3 500 000,00	0,00	3 500 000,00	0,00	30 000,00	3 824,22	3 496 175,78
AP12022	2012 Restauration églises et monuments historiques	0,00	9 717 250,00	9 717 250,00	2 308 384,41	1 400 000,00	1 668 291,04	5 740 574,55
AP12023	2012 Aménagements quartier Les Isles	0,00	3 842 000,00	3 842 000,00	0,00	2 250 000,00	2 724 507,21	1 117 492,79
AP12024	2012 Construction mairie de quartier de Bellecroix	0,00	1 000 000,00	1 000 000,00	0,00	179 900,00	16 129,30	983 870,70
AP12025	2012 Suppression passage à niveau Patrotte	0,00	6 209 513,27	6 209 513,27	0,00	1 139 513,27	1 502 666,07	4 706 847,20
	TOTAL	107 862 483,66	16 483 828,03	124 346 311,69	12 117 392,91	31 571 595,08	26 953 265,00	85 275 653,78
RECETTES								
AP11007_R	2009 Boîte à musique (BAM)	3 110 000,00	0,00	3 110 000,00	425 000,00	510 000,00	0,00	2 685 000,00
AP11008_R	2009 Porte des Allemands	160 000,00	0,00	160 000,00	0,00	60 000,00	0,00	160 000,00
AP11009_R	2011 Centre culturel et social Metz Nord / Patrotte	1 200 000,00	0,00	1 200 000,00	0,00	0,00	0,00	1 200 000,00
AP11012_R	2011 Opérations structurantes de voirie	810 560,00	-460 560,00	350 000,00	0,00	0,00	0,00	350 000,00
AP12022_R	2012 Restauration églises et monuments historiques	0,00	5 066 900,00	5 066 900,00	1 174 140,62	1 107 800,00	627 272,10	3 265 487,28
AP12025_R	2012 Suppression passage à niveau Patrotte	0,00	1 027 100,90	1 027 100,90	0,00	566 540,90	566 540,90	460 560,00
	TOTAL	5 280 560,00	5 633 440,90	10 914 000,90	1 599 140,62	2 244 340,90	1 193 813,00	8 121 047,28

(1) Il s'agit des réalisations effectives correspondant aux mandats émis.

(2) Il s'agit du montant prévu initialement par l'échéancier corrigé des révisions.

IV - ANNEXES	IV
ENGAGEMENTS HORS BILAN	
AUTORISATIONS DE PROGRAMME ET CREDITS DE PAIEMENT	B2.1
AUTORISATIONS D'ENGAGEMENT ET CREDITS DE PAIEMENT	B2.2

B2.2 - SITUATION DES AUTORISATIONS D'ENGAGEMENT ET CREDITS DE PAIEMENT

N° ou intitulé de l'AE			Montant des CP			
	Révision de l'exercice N	Total cumulé (toutes les délibérations y compris pour N)	Crédits de paiement antérieurs (réalisations cumulées au 1/1/N) (1)	Crédits de paiement ouverts au titre de l'exercice N (2)	Crédits de paiement réalisés durant l'exercice N	Restes à financer (exercice au-delà de N+1)
			ETAT NEANT			

(1) Il s'agit des réalisations effectives correspondant aux mandats émis.

(2) Il s'agit du montant prévu initialement par l'échéancier corrigé des révisions.

IV - ANNEXES	IV
ETAT DES RECETTES GREVEES D'UNE AFFECTATION SPECIALE	B3

ETAT DES RECETTES GREVEES D'UNE AFFECTATION SPECIALE

CHAPITRES	ARTICLES	LIBELLE DE L'ARTICLE	TOTAL DES RECETTES GREVEES D'UNE AFFECTATION SPECIALE
		Recettes	
73	7362	Taxe de séjour	461 420,33
		Dépenses	
65	65737	Reversement à l'EPCC Centre Pompidou Metz	400 000,00
65	6574	Actions en faveur du développement touristique	61 420,33
		Recettes	
13	1345	Participation pour non réalisation d'aires de stationnement	26 758,04
		Dépenses	
21	2135	Travaux de réalisation de stationnements	26 758,04
		Recettes	
13	1342	Produit des amendes de police	3 093 830,00
		Dépenses	
23		Installation et développement de signaux lumineux et signalisation horizontale Création de parcs de stationnement Aménagement de carrefours Différenciation du trafic Travaux commandés par les exigences de sécurité routière	3 093 830,00

IV - ANNEXES	IV
AUTRES ELEMENTS D'INFORMATION ETAT DU PERSONNEL AU 31/12/2012	C1

C1 - ETAT DU PERSONNEL TITULAIRE AU 31/12/2012

GRADES OU EMPLOIS (1)	CATEGORIE (2)	EFFECTIFS BUDGETAIRES	EFFECTIFS POURVUS	dont : TEMPS NON COMPLET
Emplois fonctionnels et de direction (*)				
Directeur général des services	A	1	1	
Directeur général adjoint des services	A	3	2	
Directeur général des services techniques	A	1	1	
Collaborateur de cabinet	A	4	3	
Inspecteur Général	A	1	1	
FILIERE ADMINISTRATIVE (1)				
Administrateur Hors classe	A	5	5	
Administrateur	A	3	3	
Directeur territorial	A	12	12	
Attaché Principal	A	12	12	
Attaché	A	32	30	
Rédacteur principal 1ère classe	B	38	38	
Rédacteur principal 2ème classe	B	9	9	
Rédacteur	B	40	36	
Adjoint Administratif Principal de 1ère classe	C	19	19	
Adjoint Administratif Principal de 2ème classe	C	22	22	
Adjoint Administratif 1ère classe	C	75	74	
Adjoint Administratif 2ème classe	C	119	101	
TECHNIQUE (2)				
Ingénieur en chef classe except. de l'Etat en détachement direct	A	0	1	
Ingénieur en chef classe exceptionnelle	A	5	5	
Ingénieur en chef classe normale	A	9	9	
Ingénieur principal	A	13	13	
Ingénieur	A	22	19	
Technicien principal 1ère classe	B	45	45	
Technicien principal 2ème classe	B	24	23	
Technicien	B	16	9	
Agent de Maîtrise principal	C	50	50	
Agent de Maîtrise	C	84	78	
Adjoint Technique Principal de 1ère classe	C	58	58	
Adjoint Technique Principal de 2ème classe	C	128	128	

GRADES OU EMPLOIS (1)	CATEGORIE (2)	EFFECTIFS BUDGETAIRES	EFFECTIFS POURVUS	dont : TEMPS NON COMPLET
Adjoint Technique de 1ère classe	C	189	189	2
Adjoint Technique de 2ème classe	C	305	299	3
MEDICO-SOCIALE (4)				
A.S.E.M. Principal de 1ère classe	C	0	0	
A.S.E.M. Principal de 2ème classe	C	8	8	
A.S.E.M. de 1ère classe	C	94	85	
Agent social de 2ème classe	C	1	1	
SPORTIVE (6)				
Educateur principal des Activités Physiques et Sportives de 1ère classe	B	17	17	
Educateur principal des Activités Physiques et Sportives de 2ème classe	B	6	6	
Educateur des Activités Physiques et Sportives	B	6	3	
Opérateur des Activités Physiques et Sportives Principal	C	0	0	
Opérateur des Activités Physiques et Sportives	C	4	2	
CULTURELLE (7)				
Conservateur du Patrimoine en Chef	A	2	2	
Conservateur du Patrimoine	A	0	0	
Attaché de conservation du Patrimoine	A	3	3	
Bibliothécaire	A	9	9	
Assistant de Conservation principal de 1ère classe	B	14	14	
Assistant de Conservation principal de 2ème classe	B	15	14	
Assistant de Conservation	B	2	0	
Adjoint Principal du Patrimoine de 1ère classe	C	4	4	
Adjoint Principal du Patrimoine de 2ème classe	C	2	2	
Adjoint du Patrimoine de 1ère classe	C	5	5	
Adjoint du Patrimoine de 2ème classe	C	24	21	1
ANIMATION (8)				
Animateur	B	1	1	
Adjoint d'Animation de 1ère classe	C	1	1	
Adjoint d'Animation de 2ème classe	C	12	11	
POLICE MUNICIPALE (9)				
Chef de service de la Police Municipale principal de 1ère classe	B	3	3	
Chef de service de la Police Municipale principal de 2ème classe	B	3	3	
Chef de service de la Police Municipale	B	2	2	
Brigadier Chef Principal	C	21	21	
Brigadier Chef	C	1	1	

GRADES OU EMPLOIS (1)	CATEGORIE (2)	EFFECTIFS BUDGETAIRES	EFFECTIFS POURVUS	dont : TEMPS NON COMPLET
Brigadier	C	28	28	
Gardien Principal	C	1	1	
Gardien de Police	C	27	26	
Garde-Champêtre Chef Principal	C	5	5	
Garde-Champêtre Chef	C	1	1	
Garde-Champêtre Principal	C	4	4	
EMPLOIS NON CITES (10)				
Médiateur	B	1	1	
TOTAL GENERAL (1+2+3+4+5+6+7+8+9+10)		1661	1592	6

(1) Les grades ou emplois sont désignés conformément à la circulaire n°NOR/INT/B/95/00102/C du 23 mars 1995.

(2) Catégories : A, B ou C

(*) Conformément à la loi n°90-1067 du 28 novembre 1990 modifiée, ces postes bénéficient d'un logement par nécessité absolue de service avec gratuité des charges et loyers.

IV - ANNEXES	IV
AUTRES ELEMENTS D'INFORMATION ETAT DU PERSONNEL AU 31/12/2012	C1.1

AGENTS NON TITULAIRES (emplois pourvus)	CATEGORIE (1)	SECTEUR (2)	REMUNERATION (3)	CONTRAT (4)	
Collaborateur de Cabinet	1	A	CAB	IM 746	110
Collaborateur de Cabinet	1	A	CAB	IM 809	110
Directeur de Cabinet	1	A	CAB	IM 953	110
Chargé des enjeux métropolitains	1	A	ADM	IM 1058	3-3
Directeur	3	A	ADM	IB 985	3-3
Attaché	6	A	ADM	IB 379	3-2
Attaché	1	A	COM	IB 379	3-2
Attaché	1	A	ADM	IB 500	3-2
Attaché	1	A	ADM	IB 423	3-2
Attaché	1	A	ADM	IB 442	3-2
Attaché	1	A	ADM	IB 759	3-2
Rédacteur	6	B	ADM	IB 325	3-2
Rédacteur	1	B	ADM	IB 347	3-2
Rédacteur	2	B	ADM	IB 359	3-2
Rédacteur	1	B	ADM	IB 374	3-2
Rédacteur	1	B	ADM	IB 418	3-2
Rédacteur	1	B	ADM	IB 486	110-1
Rédacteur	1	B	ADM	IB 516	3-2
Adjoint Administratif de 2ème classe	1	C	ADM	IB 297	3-2
Chargé de mission	1	A	ADM	IB 503	3-3
Chargé de mission	1	A	CULT	IB 801	3-3
Chargé de mission	1	A	ADM	IB 801	110-1
Chargé de mission	1	A	TECHN	IB 821	3-3
Directeur de Communication	1	A	COM	IM 821	3-3
Attaché de Communication	1	A	COM	IB 500	3-3
Directeur des Ressources Humaines	1	A	ADM	IM 881	3-3
Contrôleur de gestion	1	A	ADM	IB 801	3-3
Secrétaire administratif	2	C	ADM	IB 297	110-1
Responsable des Services Juridiques	1	A	ADM	IB 793	3-3
Responsable Service Presse	1	A	COM	IB 935	3-3
Chef de protocole	1	A	ADM	IB 780	3-3
Attaché de presse	1	A	ADM	IB 703	3-3
Directeur de l'Urbanisme	1	A	TECH	IB 864	3-3
Ingénieur	3	A	TECH	IB 379	3-2
Ingénieur	1	A	TECH	IB 430	3-2
Ingénieur	1	A	TECH	IB 540	3-2
Ingénieur	1	A	TECH	IB 588	3-2
Ingénieur	1	A	TECH	IB 621	3-2
Ingénieur	1	A	TECH	IB 750	3-2
Technicien principal 2ème classe	2	B	COM	IB 350	3-2
Technicien principal 2ème classe	1	B	COM	IB 357	3-2
Technicien	3	B	TECH	IB 325	3-2
Technicien principal 2ème classe	14	B	TECH	IB 350	3-2
Technicien principal 2ème classe	1	B	TECH	IB 357	3-2
Agent de maîtrise	3	C	TECH	IB 299	3-2
Adjoint Technique 2ème classe	56	C	TECH	IB 297	3-2
Architecte urbaniste	1	A	URB	IB 946	3-3
Chargé d'opération "grands projets"	1	A	URB	IB 722	3-3

AGENTS NON TITULAIRES (emplois pourvus)	CATEGORIE (1)	SECTEUR (2)	REMUNERATION (3)	CONTRAT (4)	
Responsable du service DTIC	1	A	TECH	IM 1131	3-3
Coordinateur informatique et multimedia	1	A	TECH	IN 966	3-3
Responsable des réceptions	1	A	TECH	IB 558	3-3
Agent de service	54	C	RS	Taux horaire	3-1
Agent d'encadrement	229	C	RS	Taux horaire	3-1
Educateur des APS 2ème classe	6	B	SP	IB 325	3-2
Educateur des APS 2ème classe	6	B	SP	IB 374	3-2
Opérateur des APS (horaire)	4	C	SP	IB 299	3-2
Aide opérateur des APS (horaire)	3	C	SP	IB 297	3-2
Bibliothécaire	1	A	CULT	IM 379	3-2
Assistant de conservation 2ème classe	2	B	CULT	IB 325	3-2
Adjoint du patrimoine 2ème classe	1	C	CULT	IB 297	3-2
Musiciens harmonie	64	B	CULT	prime harmonie	A
Animateur	1	B	ANIM	IB325	3-2
Adjoints d'animation 2ème classe	2	C	CULT	IB 297	3-2
Auxiliaires de sécurité	25	C	ADM	Taux horaire	3-1
TOTAL GENERAL	538				

(1) CATEGORIES : A, B et C.

(2) SECTEUR ADM : Administratif (dont emplois de l'article 47 de la loi du 26 Janvier 1984)

FIN : Financier

TECH : Technique et informatique (dont emplois de l'article 47 de la loi du 26 janvier 1984)

URB : Urbanisme (dont aménagement urbain)

ENV : Environnement (dont espaces verts et aménagement rural)

COM : Communication

S : Social (dont aide sociale)

Ms : Médico-social

MT : Médico-technique

SP : Sportif

CULT : Culturel (dont enseignement)

ANIM : Animation

RS : Restauration scolaire

ENT : Entretien

CAB : Collaborateurs de cabinet (article 110 de la loi du 26 Janvier 1984)

(3) REMUNERATION :

Référence à un indice brut de la fonction publique ou en euros annuels bruts.

(4) CONTRAT : Motif du contrat (loi du 26 Janvier 1984 modifiée).

3-1 : article 3, 1er alinéa : *remplacement d'un fonctionnaire autorisé à servir à temps partiel ou indisponible (maladie, maternité ...) ou pour faire face temporairement à la vacance d'un emploi.*

3-2 : article 3, 2ème alinéa : *besoin saisonnier ou occasionnel.*

3-3 : article 3, 4ème alinéa : *emplois permanents à temps non complet (- 31H30) dans les communes de - 2000 habitants.*

38 : article 38 : *travailleurs handicapés catégorie C.*

47 : article 47.

110 : article 110.

A : autres (préciser).

IV - ANNEXES	IV
AUTRES ELEMENTS D'INFORMATION	
ACTIONS DE FORMATION DES ELUS AU 31/12/2012 (Année 2012)	C1.2

C1.2 - ACTIONS DE FORMATION DES ELUS AU 31/12/2012 (1)

NOM - Prénom	Titre	Formation	Organisme	Dates	Nbre de jours	Lieu	Frais Pédagogiques	Frais Déplacement Hébergement
BELHADDAD Belkir	Adjoint au Maire	Assemblée ANDES	ANDES	22 au 24.06	3	Brest	100,00 €	581,15 €
BELHADDAD Belkir	Adjoint au Maire	Compétence du sport : quel rôle pour l'intercommunalité ?	La Gazette	19.06	1	Strasbourg	478,40 €	83,80 €
BELHADDAD Belkir	Adjoint au Maire	12° conférence des villes	AMGVF	19.09	1	Paris	55,00 €	212,00 €
BORI Danielle	Adjointe au Maire	Santé publique et place des élus (convention de formation)	CIDEFE	18.02	1	Paris	2 033,00 €	/
BORI Danielle	Adjointe au Maire	L'éducation à l'échelle des territoires enjeux questions	IEP Lyon	29 et 30.5	2	Lyon	50,00 €	30,00 €
BORI Danielle	Adjointe au Maire	Congrès ANDEV	ANDEV	05 au 07.12	3	Lille	290,00 €	379,35 €
COLIN-OESTERLE Nathalie	Conseillère	Analyse des budgets des collectivités locales	IFD	02.04	1	Paris	500,00 €	/
DE OLIVEIRA Nathalie	Conseillère	Eurocities 2012	Nantes Métropole	07 au 09.11	3	Nantes	280,00 €	170,00 €
FRITSCH-RENARD Anne	Adjointe au Maire	12° conférence des villes	AMGVF	18 et 19.09	2	Paris	55,00 €	212,00 €
LETY Michèle	Conseillère	Budget local	ANDL	18.01	1	Paris	480,00 €	182,54 €
MARECHAL Jacques	Conseiller	Santé publique et place des élus (convention de formation)	CIDEFE	18.02	1	Paris	2 033,00 €	/
QUILLOT Anne Noëlle	Conseillère	Connaître et développer son territoire	IFED	28 au 30.09	3	Guidel	1 200,00 €	429,75 €
SAGRAFENA Myriam	Conseillère	Budget local	ANDL	18.01	1	Paris	480,00 €	182,54 €
SAGRAFENA Myriam	Conseillère	Mieux connaître son territoire stratégie et analyse politique	ANDL	20.09	1	Paris	550,00 €	185,81 €
SALLUSTI Patricia	Adjointe au Maire	Elections municipales jusqu'à 2014 quelles stratégies de com.	FORUM	09.10	1	Paris	185,00 €	212,00 €
STEMART Anne	Conseillère	Gérer sa communication sur internet + créer un blog	IFD	07 et 08.12	2	Paris	1 200,00 €	170,30 €
STEMART Anne	Conseillère	Gérer sa communication sur internet (2ème partie)	IFD	13.12	1	Paris	600,00 €	119,85 €
STEMART Anne	Conseillère	Créer un blog pour communiquer (2ème partie)	IFD	17.12	1	Paris	600,00 €	98,25 €

TOTAL	29		11 169,40 €	3 249,34 €
--------------	-----------	--	--------------------	-------------------

(1) Articles L2123-12 et L2123-14 du CGCT

IV - ANNEXES	IV
AUTRES ELEMENTS D'INFORMATION LISTES DES ORGANISMES DANS LESQUELS LA COLLECTIVITE A PRIS UN ENGAGEMENT FINANCIER	C2

C2 - LISTES DES ORGANISMES DANS LESQUELS LA COLLECTIVITE A PRIS UN ENGAGEMENT FINANCIER
(articles L. 2313-1 et L. 2313-1-1 du CGCT)

Les documents financiers et comptables de ces organismes sont mis à la disposition du public à l'Hôtel de Ville (1). Toute personne a le droit de demander communication sur place et de prendre copie totale ou partielle à ses frais.				
La nature de l'engagement (2)	Nom de l'organisme	Objet de la délégation	Nature juridique de l'organisme	Montant de l'engagement
Désignation du service public				
Concession	Urbis Park	Parking Arsenal	Sté anonyme	-
Concession	Urbis Park	Parking Gare Pompidou	Sté anonyme	-
Concession	SAS SPCM	Parking Cathédrale	Sté par actions simplifiée	-
Concession	SNC du parc Coislin	Parking Coislin	Sté en nom collectif	-
Concession	Urbis Park	Parking République	Sté anonyme	-
Concession	SNC Parking Mazelle	Parking Mazelle	Sté en nom collectif	-
Concession	SNC Parking Paixhans	Parking Paixhans	Sté en nom collectif	-
Affermage	Urbis Park	Parking Maud'huy	Sté anonyme	-
Concession	SNC Parking Gare Charles de Gaulle	Parking De Gaulle	Sté en nom collectif	-
Concession	Vinci Park	Parking St Thiebault	Sté anonyme	-
Concession	SNC Parking de la Comédie	Parking Comédie	Sté en nom collectif	-
Affermage	SAS SEVM	Stationn. sur voirie	Sté par actions simplifiée	-
Affermage	SARL Garden Golf	Golf de Metz	Sté à responsabilité limitée	-
Concession	Usine d'électricité de Metz	Chauff. Urb. Metz Est	S.A.E.M.L	-
Concession	Usine d'électricité de Metz	Chauff. Urb. Metz Cité	S.A.E.M.L	-
Affermage	ADOMA	Aire d'acc. gens du voyage	S.A.E.M.L	-
Concession	Sté des crématoriums de France	Crématorium	Sté anonyme	-
Affermage	SNC Les Arènes (VEGA)	Les Arènes	Sté en nom collectif	-
Affermage	Ste mosellane des eaux	Prod. Eau potable	SCA	-
Détention d'une part du capital	Metz Technopôle	Metz Technopôle	Sté anonyme d'économie mixte locale	65 918,96
	SAEML UEM	UEM	Sté anonyme d'économie mixte locale	17 000 000,00
	SAREMM	SAREMM	Société Publique Locale	103 500,00
Garantie ou cautionnement d'un emprunt	CENTRE COMMUNAL D'ACTION SOCIAL		Etablissement Public	301 438,39
	CENTRE HOSPITALIER REGIONAL		Etablissement Public	33 320,66
	A.M.L.I. (ASS.MIEUX ETRE LOG.)		Association	4 112,00
	ARMEE DU SALUT		Association	18 621,79
	ASSOCIATION MOSELLANE DU 3E AGE		Association	9 023,18
	BANQUE ALIMENTAIRE DE MOSELLE		Association	154 500,00
	CNRO-BTP (CAIS.RETRAITE OUVRIERE)		Association	88 215,87
	FOYER DE LA JEUNE FILLE MOZART		Fond. reconnue d'utilité publ.	18 880,05
	HOPITAL BELLE-ISLE		Ass. reconnue d'utilité publ.	246 641,95
	HOPITAL SAINT-ANDRE		Association	172 775,56
	HOPITAL SAINTE-BLANDINE		Fond. reconnue d'utilité publ.	308 053,61
	MATERNITE-HOPITAL STE-CROIX		Association	33 459,89
	SOCIETE DES JEUNES OUVRIERS		Association	5 771,95
	BATIGERE-S. A. R. E. L.		S.A. d'HLM	1 490 439,70
	EST HABITAT CONSTRUCTION		S.A. d'HLM	282 653,69
	METZ HABITAT TERRITOIRE		Off. Publ. d'Amén. et de Const.	6 208 377,72
	OPHLM MONTIGNY LES METZ		Office Public d'HLM	6 989,10
	PRESENCE HABIT. (ALLIANCE IMMOB)		S.A. d'HLM	66 735,16
	S.A. D'H.L.M. DES REGIONS EST		S.A. d'HLM	69 571,73
	S.A. D'H.L.M. LOGI-EST/LOGILOR		S.A. d'HLM	2 634 639,21
	S.A. HLM BATIGERE - NANCY		S.A. d'HLM	497 499,53
	SAHLM BATIGERE - NORD-EST		S.A. d'HLM	201 941,72
	SONACOTRA		S.A. d'Economie Mixte	24 180,19

La nature de l'engagement (2)	Nom de l'organisme	Objet de la délégation	Nature juridique de l'organisme	Montant de l'engagement
Subventions supérieures à 75 000 € ou représentant plus de 50% du produit figurant au compte de résultat de l'organisme	A.S. P.T.T. METZ		association	129 555,00
	ADAC'S CTRE BELLECROIX		association	152 334,00
	AGURAM		association	180 000,00
	AMICALE DU PERSONNEL MUNICIPAL		association	1 169 260,00
	AMIS - ASS. INTERFEDERALE ET SOLIDAIRE PATROTTE		association	205 764,00
	ASS. METZ METROPOLE DEVELOPPEMENT		association	740 000,00
	ASSOCIATION PASSAGES		association	175 000,00
	ASSOCIATION CFSC METZ MAGNY		association	62 004,00
	ASSOCIATION FAMILIALE DE METZ VALLIERES		association	51 510,00
	ASSOCIATION SPORTIVE FC METZ		association	900 000,00
	ATHLETISME METZ METROPOLE		association	181 350,00
	CACS G.LACOUR		association	163 677,00
	CCAS		établissement public	14 819 297,67
	COMITE GESTION CENTRES SOCIAUX METZ - BORN Y		association	263 041,00
	COMITE GESTION CSC METZ-CENTRE		association	102 228,00
	COMPAGNIE DERACINEMOA		association	103 000,00
	DU COTE DES LOISIRS		association	154 175,00
	ECOLE DE MUSIQUE AGREEE		association	147 677,00
	ENS.SC.PRIV.CATH.LA MISERICORDE		association	129 003,83
	EPCC CENTRE POMPIDOU-METZ		établissement public	400 000,00
	EPCC METZ SCENES		établissement public	4 126 339,00
	FAUX MOUVEMENT ART CONTEMPORAIN		association	85 000,00
	FEDERATION DES COMMERCANTS METZ		association	341 043,30
	GRAS SAVOYE		mutuelle	367 952,77
	HOCKEY CLUB METZ		association	89 140,00
	INFORMATION ENTRAIDE MOSELLANE A.I.E.M.		association	83 950,00
	INSTITUTION DE LA SALLE		association	100 373,37
	INTERASSOC. DE GESTION DE LA GRANGE AUX BOIS		association	113 119,00
	LE LIVRE A METZ		association	200 000,00
	M.J.C. METZ-BORN Y		association	253 286,00
	M.J.C. QUATRE BORNES		association	165 563,00
	MAISON CULTURE LOISIRS METZ		association	205 760,50
	MAISON DES ASSOC. SABLON CENTRE SOCIAL		association	125 154,00
	METZ BASKET CLUB		association	78 480,00
	METZ HANDBALL		association	643 340,00
	METZ MARATHON		association	140 000,00
	METZ POLE SERVICES		association	372 500,00
	METZ TENNIS DE TABLE		association	144 790,00
	MJC METZ SUD		association	140 002,00
	MOB D' EMPLOI		association	150 484,00
OFFICE TOURISME METZ-CATHEDRALE		association	1 314 000,00	
ORCHESTRE NATIONAL DE LORRAINE		syndicat mixte	2 043 000,00	
RUGBY CLUB METZ MOSELLE		association	109 210,00	

(1) Hôtel de ville pour les communes et siège de l'établissement pour les EPCI, syndicats etc... et autres lieux publics désignés par la commune ou l'établissement;

(2) Indiquer la date de la décision (délibérations, contrats ou décisions de l'exécutif).

(3) Préciser la nature de la délégation (concession, affermage, régie intéressé ...).

IV - ANNEXES	IV
AUTRES ELEMENTS D'INFORMATION	
LISTES DES ORGANISMES DE REGROUPEMENTS	C3.1
LISTES DES ETABLISSEMENTS PUBLICS CREEES PAR LA COMMUNE	C3.2
LISTE DES SERVICES INDIVIDUALISEES DANS UN B.A.	C3.3
LISTE DES SERVICES ASSUJETTIS A LA TVA ET NON ERIGES EN B.A.	C3.4

C3.1 - LISTES DES ORGANISMES DE REGROUPEMENT AUXQUELS ADHERE LA COMMUNE OU L'ETABLISSEMENT

DESIGNATION DES ORGANISMES	DATE D'ADHESION	MODE DE FINANCEMENT (1)	MONTANT DU FINANCEMENT (1)
Etablissements publics de coopération intercommunale			
Communauté d'agglomération de Metz Métropole	1er janvier 2002	TPU	
Autres organismes de regroupement			
Syndicat mixte intercommunal à vocation touristique du pays messin		sans fiscalité propre	
Syndicat intercommunal du CES Paul Verlaine de Metz Magny		sans fiscalité propre	
Syndicat mixte de l'orchestre national de Lorraine		sans fiscalité propre	

(1) Indiquer si le financement est fait pr TPZ, TPU, TPU + fiscalité traditionnelle ou sans fiscalité propre.

C3.2 - LISTE DES ETABLISSEMENTS PUBLICS CREEES (1)

Catégorie d'établissement	Intitulé/Objet de l'établissement	Date de création	N° et date délibération	Nature de l'activité (SPIC/SPA)	TVA (oui/non)
CCAS	Action sociale			SPA	NON

(1) ou créés par l'établissement public ou le groupement.

C3.3 - LISTE DES SERVICES INDIVIDUALISEES DANS UN BUDGET ANNEXE

Catégorie d'établissement	Intitulé/Objet de l'établissement	Date de création	N° et date délibération	Nature de l'activité (SPIC/SPA)	TVA (oui/non)
EAUX		1974	22/06/1973 et 28/09/73	SPIC	OUI
CAMPING		1994	28/03/1994	SPIC	OUI
ZONES		1997	21/03/1997	SPA	OUI

C3.4 - LISTE DES SERVICES ASSUJETTIS A LA TVA ET NON ERIGES EN BUDGET ANNEXE (1)

Catégorie d'établissement	Intitulé/Objet de l'établissement	Date de création	N° et date délibération	Nature de l'activité (SPIC/SPA)	TVA (oui/non)
	Locations de garages			SPA	OUI
	Locations de hangars			SPA	OUI
	Locations de commerces			SPA	OUI
	Locations de buvettes			SPA	OUI
	Location Stade Saint Symphorien			SPA	OUI
	Location 130 route de Thionville			SPA	OUI

(1) et n'effectuant que des opérations de fonctionnement à l'exclusion de toutes dépenses d'investissement.

IV - ANNEXES	IV
AUTRES ELEMENTS D'INFORMATION PRESENTATION AGREGEE DU BUDGET PRINCIPAL ET DES BUDGETS ANNEXES	C3.5

C3.5 - PRESENTATION AGREGEE DU BUDGET PRINCIPAL ET DES BUDGETS ANNEXES

1 - BUDGET PRINCIPAL

SECTION	Crédits ouverts (BP+DM+RAR N-1)	Réalisations -mandats ou titres (1)	Restes à réaliser au 31/12/2012	Crédits annulés
INVESTISSEMENT				
DEPENSES	139 086 524,16	99 764 384,22	33 157 316,38	6 164 823,56
RECETTES	139 086 524,16	87 703 248,29	28 595 866,41	22 787 409,46
FONCTIONNEMENT				
DEPENSES	171 937 968,70	158 487 553,82		13 450 414,88
RECETTES	171 937 968,70	167 137 876,61		4 800 092,09

(1) Y compris les rattachements.

METZ Budget annexe des Zones

SECTION	Crédits ouverts (BP+DM+RAR N-1)	Réalisations -mandats ou titres (2)	Restes à réaliser au 31/12/2012	Crédits annulés
INVESTISSEMENT				
DEPENSES	15 551 166,37	9 260 903,65		6 290 262,72
RECETTES	15 551 166,37	10 121 831,16		5 429 335,21
FONCTIONNEMENT				
DEPENSES	15 969 899,38	8 743 406,50		7 226 492,88
RECETTES	15 969 899,38	7 708 630,72		8 261 268,66

(1) Ne sont pas pris en compte les CCAS et caisses des écoles,,régies personnalisées ... qui sont des personne morales distinctes de la commune ou de l'établissement de rattachement juridique.

(2) Y compris les rattachements.

METZ Budget annexe des Eaux

SECTION	Crédits ouverts (BP+DM+RAR N-1)	Réalisations -mandats ou titres (2)	Restes à réaliser au 31/12/2012	Crédits annulés
INVESTISSEMENT				
DEPENSES	10 961 299,98	3 233 025,88	4 201 876,89	3 526 397,21
RECETTES	10 961 299,98	2 853 912,25	2 097 500,00	6 009 887,73
FONCTIONNEMENT				
DEPENSES	1 631 106,00	1 255 827,81		375 278,19
RECETTES	1 631 106,00	1 404 414,63		226 691,37

(1) Ne sont pas pris en compte les CCAS et caisses des écoles,,régies personnalisées ... qui sont des personne morales distinctes de la commune ou de l'établissement de rattachement juridique.

(2) Y compris les rattachements.

METZ Budget annexe du Camping

SECTION	Crédits ouverts (BP+DM+RAR N-1)	Réalisations -mandats ou titres (2)	Restes à réaliser au 31/12/2012	Crédits annulés
INVESTISSEMENT				
DEPENSES	690 906,79	3 808,44	286 266,65	400 831,70
RECETTES	690 906,79	38 545,34		652 361,45
FONCTIONNEMENT				
DEPENSES	419 653,02	208 843,43		210 809,59
RECETTES	419 653,02	281 055,58		138 597,44

(1) Ne sont pas pris en compte les CCAS et caisses des écoles,,régies personnalisées ... qui sont des personne morales distinctes de la commune ou de l'établissement de rattachement juridique.

(2) Y compris les rattachements.

3 - PRESENTATION AGREGEE DU BUDGET PRIMITIF ET DES BUDGETS ANNEXES
(avant la neutralisation des flux réciproques)

SECTION	Crédits ouverts (BP+DM+RAR N-1)	Réalisations -mandats ou titres (1)	Restes à réaliser au 31/12/2012	Crédits annulés
INVESTISSEMENT				
DEPENSES	166 289 897,30	112 262 122,19	37 645 459,92	16 382 315,19
RECETTES	166 289 897,30	100 717 537,04	30 693 366,41	34 878 993,85
FONCTIONNEMENT				
DEPENSES	189 958 627,10	168 695 631,56		21 262 995,54
RECETTES	189 958 627,10	176 531 977,54		13 426 649,56
TOTAL GENERAL DES DEPENSES	356 248 524,40	280 957 753,75	37 645 459,92	37 645 310,73
TOTAL GENERAL DES RECETTES	356 248 524,40	277 249 514,58	30 693 366,41	48 305 643,41

(1) Y compris les rattachements.

IV - ANNEXES	IV
DECISIONS EN MATIERE DE TAUX DE CONTRIBUTIONS DIRECTES	D1
ARRETE ET SIGNATURES	D2

D1 - TAUX DE CONTRIBUTIONS DIRECTES

Libellés	Bases notifiées (si connues à la date de vote)	Variation des bases (N-1)	Taux appliqués par décision du conseil municipal	Variation de taux/N-1	Produit voté par le conseil municipal	Variation du produit/N-1 (%)
Taxe d'habitation	141 642 000	1,70%	18,09%	0,00%	26 050 000%
TFPB	146 622 000	1,70%	17,21%	0,00%	25 600 000%
TFPNB	221 200	1,70%	70,35%	0,00%	150 000%
CFE % % %		
TOTAL	288 485 200%			51 800 000%

D2 - ARRETE - SIGNATURES

Nombre de membres en exercice
 Nombre de membres présents
 Nombre de suffrages exprimés
 VOTES : Pour
 Contre
 Abstentions

Date de convocation :/...../.....

Présenté par le(1),
 A le.....
 Le(1),
 Délibéré par(2), réunion en session
 A, le.....
 Les membres du(2)

Certifié exécutoire par(1), compte tenu de la transmission en préfecture, le, et de la publication le
 A, le

(1) Indiquer le maire ou le président de l'organisme;

(2) Indiquer le conseil municipal ou l'assemblée délibérante.

**ETAT DES DEPENSES ENGAGEES NON MANDATEES ET
DES RECETTES RESTANT A REALISER**

BUDGET PRINCIPAL

ETAT DES CREDITS REPORTEES SUR 2013

metz

DEPENSES

165	DEPOTS ET CAUTIONNEMENTS RECUS	3 580,00	
1678	AUTRES EMPRUNTS ET DETTES	2 394 875,00	
	TOTAL CHAP. 16 EMPRUNTS ET DETTES ASSIMILEES		2 398 455,00
2031	FRAIS D'ETUDES	962 155,92	
2051	CONCESSIONS ET DROITS SIMILAIRES	1 059 694,98	
	TOTAL CHAP. 20 IMMOBILISATIONS INCORPORELLES		2 021 850,90
2041511	BIENS MOBILIERS MATERIEL ET ETUDES	387 352,81	
2041512	BATIMENTS ET INSTALLATIONS	111 999,99	
204171	BIENS MOBILIERS MATERIEL ET ETUDES	26 221,15	
204172	BATIMENTS ET INSTALLATIONS	138 228,12	
204182	BATIMENTS ET INSTALLATIONS	90 000,00	
20421	BIENS MOBILIERS, MATERIEL ET ETUDES	19 397,00	
20422	BATIMENTS ET INSTALLATIONS	372 800,04	
	TOTAL CHAP. 204 SUBVENTIONS D'EQUIPEMENT VERSEES		1 145 999,11
2111	TERRAINS NUS	522 886,47	
2112	TERRAINS DE VOIRIE	2 092 474,39	
2128	AUTRES AGENCTS ET AMENAGTS DE TERRAINS	546 673,28	
2135	INSTAL.GLES AGENCEMENTS AMENAGEMENTS	29 399,27	
21538	AUTRES RESEAUX	8 480,92	
2158	AUTRES INSTALL. MATERIEL ET OUT.TECHN.	34 138,48	
2162	FONDS ANCIENS DES BIBLIOTH. ET MUSEES	1 367,82	
2182	MATERIEL DE TRANSPORT	85 299,75	
2183	MATERIEL DE BUREAU ET MAT. INFORMATIQUE	260 570,05	
2184	MOBILIER	24 904,62	
2188	AUTRES IMMOBILISATIONS CORPORELLES	389 473,27	
	TOTAL CHAP. 21 IMMOBILISATIONS CORPORELLES		3 995 668,32
2312	TERRAINS	817 363,90	
2313	CONSTRUCTIONS	3 901 288,93	
2315	INSTAL.MATERIEL ET OUTILLAGE TECHNIQUES	6 667 621,91	
2316	RESTAURAT.COLLECTIONS ET OEUVRES D'ART	1 207,96	
2318	AUTRES IMMOBILISATIONS CORPOR.EN COURS	5 172,74	
237	AVANCES VERSEES S/CDES IMMO.INCORP.	56 916,35	
238	AVANCES VERSEES SUR CDES IMMOB.CORP.	6 433,62	
	TOTAL CHAP. 23 IMMOBILISATIONS EN COURS		11 456 005,41

BUDGET PRINCIPAL

ETAT DES CREDITS REPORTES SUR 2013

DEPENSES

454104	20 EN FOURNIRUE - ARRETE PERIL (DEP.)	0,82	
454106	3 RUE DU PETIT CHAMPE - ARRETE PERIL	19,16	
454107	5-7 VIGNE ST-AVOLD - ARRETE PERIL	12 969,48	
454108	DESINSECTISATION 122 AV. ANDRE MALRAUX	33,56	
454109	1B RUE DU PERE POTOT - ARRETE PERIL	53 907,57	
454112	7 RUE S. LECLERC - TRAVAUX D'OFFICE	44,70	
454113	2 RUE BAUDOCHÉ - PERIL ORDINAIRE	3 200,00	
	TOTAL CHAP. 4541 TRAV.D'OFFICE POUR CPTÉ DE TIERS (DEP.)		70 175,29
458108	CENTRE POMPIDOU-METZ - DEPENSES	282 813,67	
458109	RN 3 CREATION GIRATOIRE	167,01	
458208	CENTRE POMPIDOU-METZ	2 904 379,51	
	TOTAL CHAP. 458 OPERATIONS D'INVESTISSEMENT SOUS MANDAT		3 187 360,19
458111	ZAC GPV TRANSP. COMMUN SITE PROPRE	371 892,81	
458112	ZAC GPV EAUX PLUVIALES	649 931,40	
458113	ZAC GPV EAUX USEES	155 011,80	
458114	GPV - RESIDENTIALISATION MAINE-ANJOU	1 263,66	
458115	GPV RESIDENTIALISATION NORMANDIE	126 609,07	
458124	METTIS CENTRE VILLE	5 690 322,12	
458125	METTIS BORNÉ	1 886 771,30	
	TOTAL CHAP. 4581 OPERATIONS SOUS MANDAT (DEPENSES)		8 881 802,16
	TOTAL DEPENSES REPORTEES		33 157 316,38

BUDGET PRINCIPAL

ETAT DES CREDITS REPORTEES SUR 2013

RECETTES

024	PRODUITS DES CESSIONS D'IMMOBILISATIONS	5 785 404,00	
	TOTAL CHAP. 024 PRODUITS DES CESSIONS D'IMMOBILISATIONS		5 785 404,00
13251	GFP DE RATTACHEMENT	2 477 476,91	
1381	ETAT ET ETABLISSEMENTS NATIONAUX	2 386 450,76	
1383	DEPARTEMENTS	2 287,50	
1387	BUDG.COMMUNAUT.ET FONDS STRUCTURELS	362 219,89	
1388	AUTRES	82 656,14	
	TOTAL CHAP. 13 SUBVENTIONS D'INVESTISSEMENT		5 311 091,20
165	DEPOTS ET CAUTIONNEMENTS RECUS	3 500,00	
	TOTAL CHAP. 16 EMPRUNTS ET DETTES ASSIMILEES		3 500,00
2115	TERRAINS BATIS	90 000,00	
	TOTAL CHAP. 21 IMMOBILISATIONS CORPORELLES		90 000,00
2731	COMPTES DE PLACEMENTS REMUNERES	8 000 000,00	
	TOTAL CHAP. 27 AUTRES IMMOBILISATIONS FINANCIERES		8 000 000,00
454204	20 EN FOURNIRUE - ARRETE PERIL	0,82	
454206	3 RUE DU PETIT CHAMPE - ARRETE PERIL	41 365,00	
454207	5-7 VIGNE ST-AVOLD - ARRETE PERIL	12 969,48	
454208	DESINSECTISATION 122 AV. ANDRE MALRAUX	33,56	
454209	1B RUE DU PERE POTOT - ARRETE PERIL	59 197,50	
454212	7 RUE S. LECLERC - TRAVAUX D'OFFICE	4 100,00	
454213	2 RUE BAUDOCHÉ - PERIL ORDINAIRE	3 200,00	
	TOTAL CHAP. 4542 TRAV.D'OFFICE POUR CPTÉ DE TIERS (REC.)		120 866,36
458208	CENTRE POMPIDOU-METZ	1 609 822,70	
458209	RN 3 CREATION GIRATOIRE	806 972,10	
	TOTAL CHAP. 458 OPERATIONS D'INVESTISSEMENT SOUS MANDAT		2 416 794,80
458211	ZAC GPV TRANSP. COMMUN SITE PROPRE	31 064,00	
458212	ZAC GPV EAUX PLUVIALES	167 801,40	
458213	ZAC GPV EAUX USEES	40 650,65	
458224	METTIS CENTRE VILLE	4 665 294,00	
458225	METTIS BORNÉ	1 963 400,00	
	TOTAL CHAP. 4582 OPERATIONS SOUS MANDAT (RECETTES)		6 868 210,05
	TOTAL RECETTES REPORTEES		28 595 866,41

Le Comptable du Trésor



Alain GERARD

Fait à METZ le 13 février 2013

Pour le Maire,
Le Conseiller Délégué :



Jean-Michel TOULOUZE



BUDGET ANNEXE
DES EAUX

REPUBLIQUE FRANCAISE

_ _ _ _ _ _ _ _ _	COLLECTIVITE DE RATTACHEMENT VILLE DE METZ
-------------------	--

POSTE COMPTABLE DE : TRESORERIE METZ MUNICIPALE

SERVICE PUBLIC LOCAL METZ Budget annexe des Eaux
--

M49 (1)

COMPTE ADMINISTRATIF

ANNEE 2012

(1) Compléter en fonction du service public local et du plan de comptes utilisé : M4, M41, M42, M43, M44 ou M49.

SOMMAIRE

pages			
	I Informations générales Modalités de vote du compte administratif II Présentation générale du compte administratif A1 - Vue d'ensemble - Sections A2 - Vue d'ensemble - Section d'exploitation - Chapitres A3 - Vue d'ensemble - Section d'investissement - Chapitres B1 - Balance générale du compte administratif - Dépenses B2 - Balance générale du compte administratif - Recettes III Vote du compte administratif A1 - Section d'exploitation - Détail des dépenses - Articles A2 - Section d'exploitation - Détail des recettes - Articles B1 - Section d'investissement - Détail des dépenses B2 - Section d'investissement - Détail des recettes B3 - Opérations d'équipement - Détail des chapitres et articles		
	IV - Annexes	Jointes	Sans objet
	A - Eléments du bilan		
	A1.1 - Etat de la dette - Dette sur emprunt - Répartition par prêteur		X
	A1.2 - Etat de la dette - Répartition des emprunts par type de taux		X
	A1.3 - Autres dettes		X
	A1.4 - Etat de la dette - Répartition par nature de dettes		X
	A1.5 - Etat de la dette - Remboursement anticipé d'un emprunt avec refinancement		X
	A1.6 - Etat de la dette - Contrats de couverture du risque financier		X
	A1.7 - Etat de la dette - Crédits de trésorerie		X
	A1.8 - Etat de la dette - Répartition de l'encours (typologie)		X
	A2 - Méthodes utilisées pour les amortissements		X
	A3.1 - Etat des provisions et des dépréciations		X
	A3.2 - Etalement des provisions		X
	A4.1 - Equilibre des opérations financières - Dépenses	X	
	A4.2 - Equilibre des opérations financières - Recettes	X	
	A5.1 - Etat de ventilation des dépenses et recettes des services d'eau et d'assainissement (1)		X
	A5.2 - Etat de ventilation des dép. et rec. des services d'assainissement collectif et non collectif (1)		X
	A6 - Etat des charges transférées		X
	A7 - Détail des opérations pour le compte de tiers		X
	A8.1 - Variation du patrimoine (article R2313-3 du CGCT) - Entrées	X	
	A8.2 - Variation du patrimoine (article R2313-3 du CGCT) - Sorties	X	
	A9.1 - Variation du patrimoine (article L 300-5 du code de l'urbanisme) - Entrées		X
	A9.2 - Variation du patrimoine (article L 300-5 du code de l'urbanisme) - Sorties		X
	B - Engagements hors bilan		
	B1.1 - Etat des emprunts garantis par la régie		X
	B1.2 - Subventions versées dans le cadre du vote du budget		X
	B1.3 - Etat des contrats crédit-bail		X
	B1.4 - Etat des contrats de partenariat public-privé		X
	B1.5 - Etat des autres engagements donnés		X
	B1.6 - Etat des engagements reçus		X
	B2.1 - Etat des autorisations de programme et des crédits de paiement afférents		X
	B2.2 - Etat des autorisations d'engagement et des crédits de paiement afférents		X
	C - Autres éléments d'informations		
	C1.1 - Etat du personnel au 31/12/N		X
	C1.2 - Etat du personnel non titulaire au 31/12/N		X
	C1.3 - Etat du personnel de la collectivité ou de l'établissement de rattachement employé par la régie	X	
	C2 - Liste des organismes dans lesquels la collectivité a pris un engagement financier (2)		X
	C3 - Liste des services individualisés dans un budget annexe (3)		X
	C4 - Présentation agrégée du budget principal du SPIC et des budgets annexes		X
	D Arrêté et signatures		
	D - Arrêté et signatures		X

(1) Ces états ne sont obligatoires que pour les régies rattachées à des communes et groupements de communes de moins de 3 000 habitants ayant décidé d'établir un budget unique pour leurs services de distribution d'eau potable et d'assainissement dans les conditions fixées par l'article L2224-6 du CGCT. Ils n'existent qu'en M49.

(2) Ces états ne sont obligatoires que pour les régies rattachées à des communes de 3500 habitants et plus (art. L. 2313-1 du CGCT), à des groupements comprenant au moins une commune de 3500 habitants et plus (art. L. 5211-36 du CGCT, art. L. 5711-1 CGCT) et à leurs établissements publics.

(3) Uniquement pour les services dotés de l'autonomie financière et de la personnalité morale.

I - INFORMATIONS GENERALES	I
MODALITES DE VOTE DU COMPTE ADMINISTRATIF	

I - L'Assemblée délibérante a voté le présent budget :

- au niveau du chapitre _____ pour la section d'exploitation (1),
- au niveau du chapitre _____ pour la section d'investissement (1).
- ~~avec ou~~ sans les chapitres "opérations d'équipement" de l'état III B 3 (2).

La liste des articles spécialisés sur lesquels l'ordonnateur ne peut procéder à des virements d'article à article est la suivante :

II - En l'absence de mention au paragraphe I ci-dessus, le budget est réputé voté par chapitre, et, en section d'investissement, sans chapitre de dépense "opération d'équipement".

III - Les provisions sont : (2)

- _____ ~~semi-budgétaires (pas d'inscription en recettes de la section~~
- _____ ~~d'investissement)~~
- budgétaires (délibération n° 1 du 30/03/06).

(1) A compléter par "du chapitre" ou "de l'article".

(2) Rayer la mention inutile.

II - PRESENTATION GENERALE DU COMPTE ADMINISTRATIF	II
VUE D'ENSEMBLE	A1

EXECUTION DU BUDGET

		DEPENSES	RECETTES	SOLDE D'EXECUTION (1)
REALISATIONS DE L'EXERCICE (mandats et titres)	Section d'exploitation	A 1 255 827,81	G 1 404 414,63	G-A 148 586,82
	Section d'investissement (y compris les comptes 1064 et 1068)	B 3 233 025,88	H 2 853 912,25	H-B -379 113,63

		+	+
REPORTS DE L'EXERCICE N-1	Reports en section d'exploitation (002)	C 15 453,75	I
	Reports en section d'investissement (001)	D	J 5 861 204,18

(si déficit) (si excédent)

= =

		DEPENSES	RECETTES	SOLDE D'EXECUTION (1)
TOTAL (réalisations + reports)		P= A+B+C+D 4 504 307,44	Q=G+H+I+J 10 119 531,06	=Q-P 5 615 223,62

RESTES A REALISER A REPORTER EN N+1(2)	Section d'exploitation	E	K
	Section d'investissement	F 4 201 876,89	L 2 097 500,00
	TOTAL des restes à réaliser à reporter en N+1	=E+F 4 201 876,89	=K+L 2 097 500,00

		DEPENSES	RECETTES	SOLDE D'EXECUTION (1)
RESULTAT CUMULE	Section d'exploitation	=A+C+E 1 271 281,56	=G+I+K 1 404 414,63	133 133,07
	Section d'investissement	=B+D+F 7 434 902,77	=H+J+L 10 812 616,43	3 377 713,66
	TOTAL CUMULE	=A+B+C+D+E+F 8 706 184,33	=G+H+I+J+K+L 12 217 031,06	3 510 846,73

DETAIL DES RESTES A REALISER

Chap. /art	Libellé	Dépenses engagées non mandatées	Titres restant à émettre
TOTAL DE LA SECTION D'EXPLOITATION		E	K
TOTAL DE LA SECTION D'INVESTISSEMENT		F 4 201 876,89	L 2 097 500,00
13	Subventions d'investissement		2 097 500,00
20	Immobilisations incorporelles	6 227,22	
23	Immobilisations en cours	4 195 649,67	

(1) Indiquer le signe - si les dépenses sont supérieures aux recettes et + si les recettes sont supérieures aux dépenses

(2) Les restes à réaliser de la section de fonctionnement correspondent en dépenses, aux dépenses engagées non mandatées et non rattachées telles qu'elles ressortent de la comptabilité des engagements et en recettes, aux recettes certaines n'ayant pas donné lieu à l'émission d'un titre et non rattachées (R. 2311-11 du CGCT).

Les restes à réaliser de la section d'investissement correspondent en dépenses, aux dépenses engagées non mandatées au 31/12 de l'exercice précédent telles qu'elles ressortent de la comptabilité des engagements et aux recettes certaines n'ayant pas donné lieu à l'émission d'un titre au 31/12 de l'exercice précédent (R2311-11 du CGCT).

II - PRESENTATION GENERALE DU COMPTE ADMINISTRATIF	II
SECTION D'EXPLOITATION - CHAPITRES	A2

DEPENSES D'EXPLOITATION

Chap.	Libellé	Crédits ouverts (BP+DM+RAR N-1)	Crédits employés (ou restant à employer)			Crédits annulés (1)
			Mandats émis	Charges rattachées	Restes à réaliser au 31/12	
011	Charges à caractère général	402 765,00	284 119,06			118 645,94
012	Charges de personnel et frais assimilés	171 000,00	78 505,05			92 494,95
014	Atténuations de produits					
65	Autres charges de gestion courante					
Total des dépenses de gestion courante		573 765,00	362 624,11			211 140,89
66	Charges financières					
67	Charges exceptionnelles					
68	Dotations aux provisions (2)					
69	Impôts sur les bénéfices et assimilés (3)					
022	Dépenses imprévues					
Total des dépenses réelles d'exploitation		573 765,00	362 624,11			211 140,89
023	<i>Virement à la section d'investissement (4)</i>	147 789,62				
042	<i>Opé. d'ordre de transfert entre sections (4)</i>	894 097,63	893 203,70			893,93
043	<i>Opé. d'ordre à l'intérieur de la sect. Fonct (uniquement M44) (4)</i>					
Total des dépenses d'ordre d'exploitation		1 041 887,25	893 203,70			893,93
TOTAL		1 615 652,25	1 255 827,81			212 034,82

Pour information (3)					
D 002 Déficit d'exploitation reporté de N-1		15 453,75			

RECETTES D'EXPLOITATION

Chap.	Libellé	Crédits ouverts (BP+DM+RAR N-1)	Crédits employés (ou restant à employer)			Crédits annulés (1)
			Titres émis	Produits rattachés	Restes à réaliser au 31/12	
013	Atténuation de charges					
70	Vente de produits fabriqués, prestations ...	100,00				100,00
73	Produits issus de la fiscalité (5)					
74	Subventions d'exploitation					
75	Autres produits de gestion courante	1 588 162,00	1 361 571,05			226 590,95
Total des recettes de gestion courante		1 588 262,00	1 361 571,05			226 690,95
76	Produits financiers					
77	Produits exceptionnels					
78	Reprises sur provisions et sur dépréciations (2)					
Total des recettes réelles d'exploitaiton		1 588 262,00	1 361 571,05			226 690,95
042	<i>Opé. d'ordre de transferts entre sections (4)</i>	42 844,00	42 843,58			0,42
043	<i>Opé. d'ordre à l'intérieur de la sect. fonct. (4)</i>					
Total des recettes d'ordre d'exploitation		42 844,00	42 843,58			0,42
TOTAL		1 631 106,00	1 404 414,63			226 691,37

Pour information (3)					
R 002 Excédent d'exploitation reporté de N-1					

(1) Les crédits annulés correspondent aux crédits ouverts auxquels il convient de soustraire les crédits employés.

(2) Si la régie applique le régime des provisions semi-budgétaires, ainsi que pour la dotation aux dépréciations des stocks de fournitures et de marchandises, des créances et des valeurs mobilières de placement, aux dépréciations des comptes de tiers et aux dépréciations des comptes financiers.

(3) Ce chapitre n'existe pas en M49.

(4) DE 023 = RI 021 ; DI 040 = RE 042 ; RI 040 = DE 042 ; DI 041 = RI 041 ; DE 043 = RE 043.

(5) Ce chapitre existe uniquement en M41, M43 et M44.

(6) A servir uniquement, en dépenses, lorsque la régie effectue une dotation initiale en espèces au profit d'un service public non personnalisé qu'elle crée et, en recettes, lorsque le service non personnalisé reçoit une dotation en espèces de la part de sa collectivité de rattachement.

(7) Seul le total des opérations réelles pour compte de tiers figure sur cet état (voir le détail Annexe IV A7).

(8) Le compte 106 n'est pas un chapitre mais un article du chapitre 10.

II - PRESENTATION GENERALE DU COMPTE ADMINISTRATIF	II
SECTION D'INVESTISSEMENT - CHAPITRES	A3

DEPENSES D'INVESTISSEMENT

Chap	Libellé	Crédits ouverts (BP+DM+RAR N-1)	Mandats émis	Restes à réaliser au 31/12	Crédits annulés
20	Immobilisations incorporelles	6 227,22		6 227,22	
21	Immobilisations corporelles	80,00	61,20		18,80
22	Immobilisations reçues en affectation				
23	Immobilisations en cours	9 362 657,36	1 640 629,70	4 195 649,67	3 526 377,99
	Total des opérations d'équipement				
	Total des dépenses d'équipement	9 368 964,58	1 640 690,90	4 201 876,89	3 526 396,79
10	Dotations, fonds divers et réserves				
13	Subventions d'investissement	978 000,00	978 000,00		
16	Emprunts et dettes assimilées				
18	Compte de liaison : affectation ... (6)				
26	Particip., créances rattachées à des particip.				
27	Autres immobilisations financières				
020	Dépenses imprévues				
	Total des dépenses financières	978 000,00	978 000,00		
45..1	Total des opé. Pour compte de tiers (7)				
	Total des dépenses réelles d'investissement	10 346 964,58	2 618 690,90	4 201 876,89	3 526 396,79
040	Opé. d'ordre de transferts entre sections (4)	42 844,00	42 843,58		0,42
041	Opérations patrimoniales (4)	571 491,40	571 491,40		
	Total des dépenses d'ordre d'investissement	614 335,40	614 334,98		0,42
	TOTAL	10 961 299,98	3 233 025,88	4 201 876,89	3 526 397,21

Pour information				
D 001 Solde d'exécution négatif reporté de N-1				

RECETTES D'INVESTISSEMENT

Chap	Libellé	Crédits ouverts (BP+DM+RAR N-1)	Titres émis	Restes à réaliser au 31/12	Crédits annulés
13	Subventions d'investissement	2 915 225,75	817 725,75	2 097 500,00	
16	Emprunts et dettes assimilées (hors 165)				
20	Immobilisations incorporelles				
21	Immobilisations corporelles				
22	Immobilisations reçues en affectation				
23	Immobilisations en cours				
	Total des recettes d'équipement	2 915 225,75	817 725,75	2 097 500,00	
10	Dot., fonds divers et réserves (hors 106)				
106	Réserves (8)				
165	Dépôts et cautionnements reçus				
18	Compte de liaison : affectation à ... (6)				
26	Particip., créances rattachées à des particip.				
27	Autres immobilisations financières	571 491,40	571 491,40		
	Total des recettes financières	571 491,40	571 491,40		
45..2	Total des opé. pour le compte de tiers (7)				
	Total des recettes réelles d'investissement	3 486 717,15	1 389 217,15	2 097 500,00	
021	Virement de la section d'exploitation (4)	147 789,62			
040	Opé. d'ordre de transfert entre sections (4)	894 097,63	893 203,70		893,93
041	Opérations patrimoniales (4)	571 491,40	571 491,40		
	Total des recettes d'ordre d'investissement	1 613 378,65	1 464 695,10		893,93
	TOTAL	5 100 095,80	2 853 912,25	2 097 500,00	893,93

Pour information				
R 001 Solde d'exécution positif reporté de N-1	5 861 204,18			

II - PRESENTATION GENERALE DU COMPTE ADMINISTRATIF	II
BALANCE GENERALE DU BUDGET	B1

1 - MANDATS EMIS (y compris sur les restes à réaliser N-1)

	EXPLOITATION	Opérations réelles (1)	Opérations d'ordre (2)	TOTAL
011	Charges à caractère général	284 119,06		284 119,06
012	Charges de personnel et frais assimilés	78 505,05		78 505,05
014	Atténuation de produits			
60	<i>Achats et variations de stocks (3)</i>			
65	Autres charges de gestion courante			
66	Charges financières			
67	Charges exceptionnelles			
68	Dotations aux amortissements, aux dépréciations et prov.		893 203,70	893 203,70
69	Impôts sur les bénéfiques et assimilés (4)			
71	<i>Production stockée (ou déstockage) (3)</i>			
	Dépenses d'exploitation - Total	362 624,11	893 203,70	1 255 827,81

+

D 002 DEFICIT D'EXPLOITATION REPORTE DE N-1	15 453,75
--	------------------

=

TOTAL DES DEPENSES D'EXPLOITATION CUMULEES	1 271 281,56
---	---------------------

	INVESTISSEMENT	Opérations réelles (1)	Opérations d'ordre (2)	TOTAL
10	Dotations, fonds divers et réserves			
13	Subventions d'investissement	978 000,00	42 843,58	1 020 843,58
14	<i>Provisions réglementées et amortissements dérogatoires</i>			
15	<i>Provisions pour risques et charges (5)</i>			
16	Remboursement d'emprunt (sauf 1688 non budgétaire)			
18	Compte de liaison : affectation (8)			
	Total des opérations d'équipement			
20	Immobilisations incorporelles (6)			
21	Immobilisations corporelles (6)	61,20		61,20
22	Immobilisations reçues en affectation (6)			
23	Immobilisations en cours (6)	1 640 629,70		1 640 629,70
26	Participations et créances rattachées à des participations			
27	Autres immobilisations financières		571 491,40	571 491,40
28	<i>Amortissements des immobilisations (reprises)</i>			
29	<i>Dépréciations des immobilisations</i>			
39	<i>Dépréciations des stocks et en-cours</i>			
45..1	Total des opérations pour compte de tiers (7)			
481	<i>Charges à répartir sur plusieurs exercices</i>			
3...	<i>Stocks</i>			
	Dépenses d'investissement - Total	2 618 690,90	614 334,98	3 233 025,88

+

D 001 SOLDE D'EXECUTION NEGATIF REPORTE DE N-1	
---	--

=

TOTAL DES DEPENSES D'INVESTISSEMENT CUMULEES	3 233 025,88
---	---------------------

(1) Y compris les opérations relatives au rattachement des charges et produits et les opérations d'ordre semi-budgétaires.

(2) Voir liste des opérations d'ordre.

(3) Permet de retracer les variations de stocks (sauf stocks de marchandises et de fournitures).

(4) Ce chapitre n'existe pas en M49.

(5) Si la régie applique le régime des provisions budgétaires.

(6) Hors chapitres "opérations d'équipement"

(7) Seul le total des opérations par compte de tiers figure sur cet état (voir le détail Annexe IV-A7).

(8) Ce chapitre existe uniquement en M41, en M43 et en M44.

II - PRESENTATION GENERALE DU COMPTE ADMINISTRATIF	II
BALANCE GENERALE DU BUDGET	B2

2 - TITRES EMIS (y compris sur les restes à réaliser N-1)

	EXPLOITATION	Opérations réelles (1)	Opérations d'ordre (2)	TOTAL
013	Atténuation de charges			
60	<i>Achats et variation des stocks (3)</i>			
70	Ventes de produits fabriqués, prestations ...			
71	<i>Production stockée (ou déstockage) (3)</i>			
72	<i>Production immobilisée</i>			
73	Produits issus de la fiscalité (8)			
74	Subventions d'exploitation			
75	Autres produits de gestion courante	1 361 571,05		1 361 571,05
76	Produits financiers			
77	Produits exceptionnels		42 843,58	42 843,58
78	Reprises sur amortissements et provisions			
79	<i>Transferts de charges</i>			
Recettes d'exploitation - Total		1 361 571,05	42 843,58	1 404 414,63

+

R 002 EXCEDENT D'EXPLOITATION REPORTE DE N-1	
---	--

=

TOTAL DES RECETTES D'EXPLOITATION CUMULEES	1 404 414,63
---	---------------------

	INVESTISSEMENT	Opérations réelles (1)	Opérations d'ordre (2)	TOTAL
10	Dotations, fonds divers et réserves (sauf 106)			
13	Subventions d'investissement	817 725,75		817 725,75
14	<i>Provisions réglementées et amortissements dérogatoires</i>			
15	<i>Provisions pour risques et charges (5)</i>			
16	Emprunts et dettes assimilées (sauf 1688 non budgétaire)			
18	Compte de liaison : affectation			
19	Différences sur réalisations d'immobilisation			
20	Immobilisations incorporelles			
21	Immobilisations corporelles			
22	Immobilisations reçues en affectation			
23	Immobilisations en cours		571 491,40	571 491,40
26	Participations et créances rattachées à des participations			
27	Autres immobilisations financières	571 491,40		571 491,40
28	<i>Amortissements des immobilisations</i>		893 203,70	893 203,70
29	<i>Provisions pour dépréciation des immobilisations (5)</i>			
39	<i>Provisions pour dépréciation des stocks et en-cours (5)</i>			
45..2	Opérations pour compte de tiers (7)			
481	<i>Charges à répartir sur plusieurs exercices</i>			
3...	<i>Stocks</i>			
Recettes d'investissement - Total		1 389 217,15	1 464 695,10	2 853 912,25

+

R 001 SOLDE D'EXECUTION POSITIF REPORTE DE N-1	5 861 204,18
---	---------------------

+

AFFECTATION AUX COMPTES 106	
------------------------------------	--

=

TOTAL DES RECETTES D' INVESTISSEMENT CUMULEES	8 715 116,43
--	---------------------

SECTION D'EXPLOITATION

III - VOTE DU COMPTE ADMINISTRATIF	III
SECTION D'EXPLOITATION - DETAIL DES DEPENSES	A1

Chap/ art (1)	Libellé (1)	Crédits ouverts (BP+DM+ RAR N-1)	Crédits employés (ou restant à employer)			Crédits annulés
			Mandats émis	Charges rattachées	Restes à réaliser au 31/12	
011	Charges à caractère général	402 765,00	284 119,06			118 645,94
6064	Fournitures administratives	150,00				150,00
611	Sous-traitance generale	4 550,00	4 513,70			36,30
6152	Entretien et repar.s/biens immobiliers	12 000,00	11 983,33			16,67
617	Etudes et recherches	204 550,00	100 681,28			103 868,72
618	Divers	1 100,00				1 100,00
62 (2)						
6231	Annonces et insertions	770,00	628,73			141,27
6251	Voyages et déplacements	1 500,00	164,80			1 335,20
6257	Receptions	1 200,00	760,32			439,68
6262	Frais de telecommunications	1 200,00	264,60			935,40
6281	Concours divers (cotisations)	120,00				120,00
6282	Frais de gardiennage	100,00				100,00
634 (3)						
63512	Taxes foncieres	145 000,00	141 835,00			3 165,00
6358	Autres droits	30 525,00	23 287,30			7 237,70
012	Charges de personnel et frais assimilés	171 000,00	78 505,05			92 494,95
6215	Personnel affecte par collect. rattacht	171 000,00	78 505,05			92 494,95
014	Atténuation de produits					
739 (4)						
65	Autres charges de gestion courante					
TOTAL = DEPENSES DE GESTION DES SERVICES						
(a) = (011+012+014+65)		573 765,00	362 624,11			211 140,89
66	Charges financières (b)					
66111	Intérêts réglés à l'échéance					
66112	Intérêts - Rattachement des ICNE (5)					
	Calcul du 66112 (5)					
	Montant des ICNE de l'exercice=					
	Montant de l'exercice N-1=					
67	Charges exceptionnelles (c)					
68	Dotations aux provisions (d) (6)					
69	Impôts sur les bénéfices et assimilé(s) (7)					
022	Dépenses imprévues (f)					
TOTAL DES DEPENSES REELLES =						
a+b+c+d+e+f		573 765,00	362 624,11			211 140,89

(1) Détailler les chapitres budgétaires par article conformément au plan de comptes appliqué par la régie.

(2) Sauf le compte 621 retracé au sein du chapitre 012.

(3) Ce compte est uniquement ouvert en M41.

(4) Ce compte est uniquement ouvert en M43 et en M44.

(5) Si le montant des ICNE de l'exercice est inférieur au montant de l'exercice N-1, le montant de l'article 66112 sera négatif.

(6) Si la régie applique le régime des provisions semi-budgétaires, ainsi que pour la dotation aux dépréciations des stocks de fournitures et de marchandises, des créances et des valeurs mobilières de placement, aux dépréciations des comptes de tiers et aux dépréciations des comptes financiers.

(7) Ce chapitre n'existe pas en M49.

III - VOTE DU COMPTE ADMINISTRATIF						III
SECTION D'EXPLOITATION - DETAIL DES DEPENSES						A1

Chap/ art (1)	Libellé (1)	Crédits ouverts (BP+DM+ RAR N-1)	Crédits employés (ou restant à employer)			Crédits annulés
			Mandats émis	Charges rattachées	Restes à réaliser au 31/12	
023	Virement à la section d'investissement	147 789,62				
042	Opérations d'ordre de transfert entre sections (2), (3)	894 097,63	893 203,70			893,93
6811	Dotations aux amortis.s/immobilisations	894 097,63	893 203,70			893,93
TOTAL DES PRELEVEMENTS AU PROFIT DE LA SECTION D'INVESTISSEMENT		1 041 887,25	893 203,70			893,93

043	Opé; d'ordre à l'intérieur de la section de fonct.(4)					
TOTAL DES DEPENSES D'ORDRE		1 041 887,25	893 203,70			893,93

TOTAL DES DEPENSES D'EXPLOITATION DE L'EXERCICE (=total des opérations réelles et d'ordre)		1 615 652,25	1 255 827,81			212 034,82
---	--	---------------------	---------------------	--	--	-------------------

Pour information	
D 002 Déficit d'exploitation reporté de N-1	15 453,75

(1) Détailler les chapitres budgétaires par article conformément au plan de comptes utilisé par la régie.

(2) Cf. définitions du chapitre des opérations d'ordre, DE 042 = RI 040.

(3) Si la régie applique le régime des provisions budgétaires.

(4) Chapitre destiné à retracer les opérations particulières telles que les opérations de stocks ou liées à la tenue d'un inventaire permanent simplifié.

III - VOTE DU COMPTE ADMINISTRATIF	III
SECTION D'EXPLOITATION - DETAIL DES RECETTES	A2

Chap/ art (1)	Libellé (1)	Crédits ouverts (BP+DM+RAR N-1)	Crédits employés (ou restant à employer)			Crédits annulés
			Titres émis	Produits rattachés	Restes à réaliser au 31/12	
013	Atténuation des charges					
699	Produits - Reports en arrière des déficits (2)					
70	Produits des services, du domaine et ventes ...	100,00				100,00
7088	Autres produits d'activités annexes	100,00				100,00
73	Produits issus de la fiscalité (3)					
74	Subventions d'exploitation					
75	Autres produits de gestion courante	1 588 162,00	1 361 571,05			226 590,95
752	Revenus imm.non affectes a activ.profes.	520,00	514,27			5,73
757	Redev.versees par fermiers et conces.	1 200 000,00	1 195 871,56			4 128,44
758	Produits divers de gestion courante	387 642,00	165 185,22			222 456,78
TOTAL = RECETTES DE GESTION DES SERVICES (a) = 70+73+74+75+013		1 588 262,00	1 361 571,05			226 690,95
76	Produits financiers (b)					
7621	Intérêts encaissés à l'échéance					
7622	Intérêts - Rattachement des ICNE Calcul du 7622 Montant des ICNE de l'exercice= Montant de l'exercice N-1=					
77	Produits exceptionnels (c)					
78	Reprises sur provisions (d) (4)					
TOTAL RECETTES REELLES = a+b+c+d		1 588 262,00	1 361 571,05			226 690,95

(1) Détailler les chapitres budgétaires par article conformément au plan de comptes utilisé par la régie.

(2) Cet article n'existe pas en M49.

(3) Ce chapitre existe uniquement en M41, M43 et M44.

(6) Si la régie applique le régime des provisions semi-budgétaires, ainsi que pour la dotation aux dépréciations des stocks de fournitures et de marchandises, des créances et des valeurs mobilières de placement, aux dépréciations des comptes de tiers et aux dépréciations des comptes financiers.

III - VOTE DU COMPTE ADMINISTRATIF	III
SECTION D'EXPLOITATION - DETAIL DES RECETTES	A2

Chap/ art (1)	Libellé (1)	Crédits ouverts (BP+DM+RAR N-1)	Crédits employés (ou restant à employer)			Crédits annulés
			Titres émis	Produits rattachés	Restes à réaliser au 31/12	
042	Opérations d'ordre de transfert entre sections (3)	42 844,00	42 843,58			0,42
777	Quote-part des subv.d'investissement	42 844,00	42 843,58			0,42
043	Opé. d'ordre à l'intérieur de la sect. d'exploit.. (2)					
TOTAL DES RECETTES D'ORDRE		42 844,00	42 843,58			0,42

TOTAL DES RECETTES D' EXPLOITATION DE L'EXERCICE (=Total des opérations réelles et d'ordre)	1 631 106,00	1 404 414,63			226 691,37
--	--------------	--------------	--	--	------------

Pour information R 002 Excédent de fonctionnement reporté N-1	
--	--

(1) Détailler les chapitres budgétaires par article conformément au plan de comptes utilisé par la régie.

(2) Cf. définitions du chapitre des opérations d'ordre, RE 042 = DI 040, RE043 = DE043.

(3) Si la régie a opté pour le régime des provisions budgétaires.

(4) Inscrire en cas de reprise des résultats de l'exercice précédent (après vote du compte administratif ou si reprise anticipée des résultats).

SECTION D' INVESTISSEMENT

III - VOTE DU COMPTE ADMINISTRATIF	III
SECTION D'INVESTISSEMENT - DETAIL DES DEPENSES	B1

Chap/ art(1)	Libellé (1)	Crédits ouverts (BP+DM+RAR N-1)	Mandats émis	Restes à réaliser au 31/12	Crédits annulés (2)
20	Immobilisations incorporelles (sauf opérations et 204)	6 227,22		6 227,22	
2031	Frais d'études	6 227,22		6 227,22	
21	Immobilisations corporelles (hors opérations)	80,00	61,20		18,80
2188	Autres	80,00	61,20		18,80
22	Immobilisations reçues en affectation (hors opérations)				
23	Immobilisations en cours (hors opérations)	9 362 657,36	1 640 629,70	4 195 649,67	3 526 377,99
2315	Installations, mat.et outillage techn.	9 362 657,36	1 640 629,70	4 195 649,67	3 526 377,99
	Opérations d'équipement n°... (1 ligne par opé.) (3)				
Total des dépenses d'équipement		9 368 964,58	1 640 690,90	4 201 876,89	3 526 396,79

10	Dotations, fonds divers et réserves				
13	Subventions d'investissement	978 000,00	978 000,00		
1315	Groupements de collectivités	978 000,00	978 000,00		
16	Emprunts et dettes assimilées				
18	Compte de liaison : affectation à				
26	Participations et créances rattachées à des particip.				
27	Autres immobilisations financières				
020	Dépenses imprévues				
Total des dépenses financières		978 000,00	978 000,00		

45...1..	Opé. pour compte de tiers n°... (1 ligne par opé.) (4)				
Total des dépenses d'opérations pour compte de tiers					

TOTAL DES DEPENSES REELLES		10 346 964,58	2 618 690,90	4 201 876,89	3 526 396,79
-----------------------------------	--	----------------------	---------------------	---------------------	---------------------

(1) Détailler les chapitres budgétaires par article conformément au plan de comptes utilisé par la Régie.

(2) Les crédits annulés correspondent aux crédits ouverts auxquels il convient de soustraire les mandats émis et les restes à réaliser au 31/12.

(3) Voir état III B3 pour le détail des opérations d'équipement.

(4) Voir annexe IV A7 pour le détail des opérations pour compte de tiers.

III - VOTE DU COMPTE ADMINISTRATIF	III
SECTION D'INVESTISSEMENT - DETAIL DES DEPENSES	B1

Chap/ art(1)	Libellé (1)	Crédits ouverts (BP+DM+RAR N-1)	Mandats émis	Restes à réaliser au 31/12	Crédits annulés (2)
040	<i>Opérations d'ordre transfert entre sections (3)</i>	42 844,00	42 843,58		0,42
	<i>Reprises sur autofinancement antérieur</i>	42 844,00	42 843,58		0,42
139111	Agence de l'eau	20 334,00	20 334,00		
13913	Departements	5 058,00	5 058,00		
13914	Communes	1 412,00	1 412,00		
13918	Subv.investissement - autres	16 040,00	16 039,58		0,42
15 ...	<i>Provisions pour risques et charges (4)</i>				
29,,,	<i>Provisions pour dépréciation des immobilisations</i>				
39,,,	<i>Provisions pour dépréciation des stocks en cours</i>				
49...	<i>Provisions pour dépréciation des comptes de tiers</i>				
59...	<i>Provisions pour dépréciation des comptes financiers</i>				
	Charges transférées				
041	<i>Opérations patrimoniales (5)</i>	571 491,40	571 491,40		
2762	<i>Creance sur transfert de droits a deduct</i>	571 491,40	571 491,40		
TOTAL DES DEPENSES D'ORDRE		614 335,40	614 334,98		0,42

TOTAL DES DEPENSES D'INVESTISSEMENT DE L'EXERCICE (=Total des opérations réelles et d'ordre)	10 961 299,98	3 233 025,88	4 201 876,89	3 526 397,21
---	----------------------	---------------------	---------------------	---------------------

Pour information D 001 Solde d'exécution négatif reporté de N-1	
--	--

- (1) Détailler les chapitres budgétaires par article conformément au plan de comptes utilisé par la régie.
(2) Les crédits annulés correspondent aux crédits ouverts auxquels il convient de soustraire les mandats émis et les restes à réaliser au 31/12.
(3) Cf. définitions du chapitre des opérations d'ordre, *DI 040 = RE 042*.
(3) Si la régie applique le régime des provisions budgétaires.
(5) Cf. définitions du chapitre des opérations d'ordre, *DI 041 = RI 041*.

III - VOTE DU COMPTE ADMINISTRATIF	III
SECTION D'INVESTISSEMENT - DETAIL DES RECETTES	B2

Chap/art(1)	Libellé (1)	Crédits ouverts (BP+DM+ RAR N-1)	Titres émis	Restes à réaliser au 31/12	Crédits annulés (2)
13	Subventions d'investissement	2 915 225,75	817 725,75	2 097 500,00	
1315	Groupements de collectivités	2 915 225,75	817 725,75	2 097 500,00	
16	Emprunts et dettes assimilées (hors 165)				
20	Immobilisations incorporelles				
21	Immobilisations corporelles				
22	Immobilisations reçues en affectation				
23	Immobilisations en cours				
Total des recettes d'équipement		2 915 225,75	817 725,75	2 097 500,00	

10	Dotations, fonds divers et réserves				
165	Dépôts et cautionnements reçus				
18	Compte de liaison : affectation à				
26	Participations et créances rattachées à des particip.				
27	Autres immobilisations financières	571 491,40	571 491,40		
2762	Creance sur transfert de droits a deduct	571 491,40	571 491,40		
Total des recettes financières		571 491,40	571 491,40		

45...2..	Opé. pour compte de tiers n°... (3)				
Total des recettes d'opérations pour compte de tiers					

TOTAL DES RECETTES REELLES	3 486 717,15	1 389 217,15	2 097 500,00
-----------------------------------	---------------------	---------------------	---------------------

(1) Détailler les chapitres budgétaires par article conformément au plan de comptes utilisé par la régie.

(2) Les crédits annulés correspondent aux crédits ouverts auxquels il convient de soustraire les titres émis et les restes à réaliser au 31/12. Si le montant est négatif, alors les réalisations sont supérieures aux recettes votées.

(3) Voir annexe IV A7 pour le détail des opérations pour compte de tiers.

III - VOTE DU COMPTE ADMINISTRATIF	III
SECTION D'INVESTISSEMENT - DETAIL DES RECETTES	B2

Chap / art(1)	Libellé (1)	Crédits ouverts (BP+DM+RAR N-1)	Titres émis	Restes à réaliser au 31/12	Crédits annulés (2)
021	Virement de la section de fonctionnement	147 789,62			
040	Opérations d'ordre de transfert entre sections (3) (4)	894 097,63	893 203,70		893,93
2801	Frais d'établissement	4 273,00	4 273,00		
28031	Frais d'études	10 333,00	10 169,00		164,00
28121	Terrains nus	24 916,00	24 915,67		0,33
28125	Terrains bâtis	726,63			726,63
281311	Batiments d'exploitation	27 806,00	27 805,29		0,71
281351	Batiments d'exploitation	59 288,00	59 287,48		0,52
28151	Installations complexes spécialisées	16 879,00	16 878,03		0,97
281531	Reseaux d'adduction d'eau	747 870,00	747 869,66		0,34
281561	Service de distribution de l'eau	2 006,00	2 005,57		0,43
TOTAL DES PRELEVEMENTS PROVENANT DE LA SECTION D'EXPLOITATION		1 041 887,25	893 203,70		893,93
041	Opérations patrimoniales (5)	571 491,40	571 491,40		
2315	Installations, mat. et outillage techn.	571 491,40	571 491,40		
TOTAL DES RECETTES D'ORDRE		1 163 378,65	1 464 695,10		893,93
TOTAL DES RECETTES D'INVESTISSEMENT DE L'EXERCICE (= Total des recettes réelles et d'ordre)		5 100 095,80	2 853 912,25	2 097 500,00	893,93

Pour information	
R 001 Solde d'exécution positif reporté de N-1	5 861 204,18

(1) Détailler les chapitres budgétaires par article conformément au plan de comptes utilisé par la régie.

(2) Les crédits annulés correspondent aux crédits ouverts auxquels il convient de soustraire les titres émis et les restes à réaliser au 31/12.

(3) Cf. définitions du chapitre des opérations d'ordre, RI 040 = DE 042.

(4) Si la régie applique le régime des provisions budgétaires;

(5) Cf. définitions du chapitre des opérations d'ordre, DI 041 = RI 041.

(6) Inscire en cas de reprise des résultats de l'exercice précédent (après vote du compte administratif ou si reprise anticipée des résultats).

IV - ANNEXES	IV
ELEMENTS DU BILAN - ETAT DE LA DETTE	
DETTE SUR EMPRUNT - REPARTITION PAR PRETEURS	A1.1
REPARTITION DES EMPRUNTS PAR TYPE DE TAUX	A1.2

A1.1 - DETTE SUR EMPRUNT - REPARTITION PAR PRETEURS (1)

REPARTITION PAR PRETEUR	Dette en capital à l'origine	Dette en capital au 31/12/N de l'exercice	Annuités payées au cours de l'exercice	Dont	
				Intérêts (2)	Capital
TOTAL					
Auprès des organisme de droit privé					
Caisses de Crédit Agricole					
Caisse des Dépôts et Consignations					
Caisses d'Epargne/Crédit Foncier					
Dexia Crédit Local					
Société Générale					
BNP					
NATEXIS - Banques Populaires					
Crédit mutuel - CIC					
Organismes d'assurance					
(3)					
Auprès des organisme de droit public					
(3)					
Dettes provenant d'émissions obligataires (ex : émissions publiques ou privées)					
(3)					

(1) Pour les emprunts assortis d'une option de tirage sur ligne de trésorerie (CLTR, OCLT, PCTM, ...), seules les opérations comptabilisées au compte 16441 "opérations afférentes à l'emprunt" doivent être inscrites.

(2) Il s'agit des intérêts dus au titre du contrat initial et comptabilisés à l'article 66111 et des intérêts éventuels dus au titre du contrat d'échange et comptabilisés à l'article 668.

(3) A détailler en tant que de besoin selon la nature du prêteur.

A1.2 - REPARTITION DES EMPRUNTS PAR TYPE DE TAUX

Emprunts ventilés par type de taux (taux au 1/01/N) (1)	Organisme prêteur ou chef de file	Montant initial de l'emprunt	Capital restant dû au 1/01/N	Capital restant dû au 31/12/N	Niveau du taux à la date de vote du budget (5)	Intérêts payés au cours de l'exercice (6)	% par type de taux selon le capital restant dû
Emprunts à taux fixe sur la durée de vie du contrat							
TOTAL							
Emprunts à taux indexé sur la durée du contrat (2)							
TOTAL							
Emprunts avec plusieurs tranches de taux (3)							
TOTAL							
Emprunts avec options (4)							
TOTAL							
TOTAL GENERAL							

(1) Répartir les emprunts selon le type de taux au 31/12/N après opérations de couverture éventuelles.

(2) Préciser si les emprunts sont à taux préfixé ou post-fixé, éventuellement garanti par un cap ou un tunnel.

(3) Emprunts dont le passage d'un type d'indice à un autre est prédéterminé dans le contrat.

(4) Emprunts offrant la possibilité de modifier les conditions financières en cours de contrat (passage d'un taux fixe à un taux indexé ou changement du mode d'amortissement).

(5) Indiquer le niveau du taux après opérations d'échange éventuelles. Pour les emprunts à taux variables, indiquer le niveau moyen du taux constaté sur l'année précédente. Pour les emprunts à taux révisables, indiquer le niveau moyen du taux constaté sur l'année.

(6) Il s'agit des intérêts dus au titre du contrat initial et comptabilisés à l'article 66111 et des intérêts éventuels dus au titre du contrat d'échange et comptabilisés à l'article 668.

IV - ANNEXES	IV
ELEMENTS DU BILAN - ETAT DE LA DETTE AUTRES DETTES	A1.3

A1.3 - AUTRES DETTES

(issues des engagements juridiques pris autres que ceux destinés à financer la prise en charge d'un emprunt)

LIBELLES	Montant initial de la dette	Dépenses de l'exercice	Dettes restantes
Dettes pour travaux devant être réglées en plusieurs exercices Dettes pour location - ventes Dettes pour location - acquisitions Autres dettes à long ou moyen terme (sans réception de fonds)	ETAT NEANT		

IV - ANNEXES	IV
ELEMENTS DU BILAN - ETAT DE LA DETTE	
REPARTITION PAR NATURE DE DETTES	A1.4

A1.4 - REPARTITION PAR NATURE DE DETTES (hors 16449 et 166)

Nature de la dette	Année de mobilisation et profil d'amortis. de l'emprunt (1)		Objet de l'emprunt ou de la dette	Organisme prêteur ou chef de file	Montant initial	Capital restant dû au 31/12/N	Durée résiduelle	Périodicité des remboursements (2)	Taux initial			Taux à la date du vote du budget ou taux moyen constaté sur l'année (6)			Indices ou devises pouvant modifier l'emprunt	Annuité de l'exercice		ICNE de l'exercice
	Année	Profil							Taux (3)	Index (4)	(5) Taux actuariel	Taux (3)	Index (4)	Niveau de taux		en(7) intérêts	en capital	
TOTAL GENERAL																		
163 Emprunts obligataires (total)																		
...																		
164 Emprunts auprès d'établissements de crédits (total)																		
1641 Emprunts en euros (8)																		
1643 Emprunts en devises (hors zone €)																		
16441 Opérations afférentes à l'emprunt																		
165 Dépôts et cautionnements reçus																		
Total des dépôts et cautionnements reçus																		
167 Emprunts et dettes assortis de conditions particulières																		
168 Autres emprunts et dettes assimilées																		
1681 Autres emprunts																		
1682 Bons à moyen terme négociables																		
1687 Autres dettes																		

ETAT NEANT

- (1) Indiquer C pour amortissement annuel constant, P pour amortissement annuel progressif, F pour in fine, S pour semestriel, M pour mensuel, X pour autre à préciser.
- (2) Indiquer A pour annuelle, T pour trimestrielle et M pour mensuelle.
- (3) Indiquer taux fixe, préfixé ou post-fixé pour les taux variables.
- (4) Indiquer le type d'index (ex : EURIBOR 3 mois ...).
- (5) Taux annuel, tous frais compris.
- (6) Taux après opérations d'échange éventuelles. S'agissant du niveau du taux, indiquer, pour un taux variable, le niveau à la date de vote du budget pour l'état annexé au budget primitif.
- (7) Il s'agit des intérêts dus au titre du contrat initial et comptabilisés à l'article 66111 "intérêts réglés à l'échéance" (intérêts décaissés) et intérêts éventuels dus au titre du contrat d'échange éventuel et comptabilisés à l'article 668.
- (8) Reprendre la répartition des emprunts selon la répartition du type de taux du tableau A5 (taux fixe, taux variable, emprunts avec plusieurs tranches de taux, emprunts avec options).
- (9) S'agissant des emprunts assortis d'une ligne de trésorerie, il faut faire ressortir le remboursement du capital de la dette prévue pour l'exercice correspondant au véritable endettement.

IV - ANNEXES	IV
ELEMENTS DU BILAN - ETAT DE LA DETTE	
REMBOURSEMENT ANTICIPE D'UN EMPRUNT AVEC REFINANCEMENT	A1.5

A1.5 - REMBOURSEMENT ANTICIPE D'UN EMPRUNT AVEC REFINANCEMENT (1)

Catégories et intitulés d'emprunts	Année de mobilisation et profil d'amortis. de l'emprunt (2)		Objet de l'emprunt	Organisme prêteur ou chef de file	Montant initial	Capital restant dû au 31/12/N	Durée résiduelle	Périodicité des remboursements (3)	Taux initial			Taux à la date du vote du budget ou taux moyen constaté sur l'année (7)			Indices ou devises pouvant modifier l'emprunt	Annuité de l'exercice		ICNE de l'exercice
	Année	Profil							Taux (4)	Index (5)	(6) Taux actuariel	Taux (4)	Index (5)	Niveau de taux		en(8) intérêts	en capital	
Total des dépenses au c/ 166																		
Refinancement de la dette																		
...																		
...																		
...																		
Total des recettes au c/166																		
Refinancement de la dette																		
...																		
...																		
...																		

ETAT NEANT

(1) Les opérations de refinancement de dette consistent en un remboursement d'un emprunt auprès d'un établissement de crédits, suivi de la souscription d'un nouvel emprunt. Pour cette raison, les dépenses et les recettes du c/ 166 sont équilibrées.
(2) Indiquer C pour amortissement annuel constant, P pour amortissement annuel progressif, F pour in fine, S pour semestriel, M pour mensuel, X pour autre à préciser.
(3) Indiquer A pour annuelle, T pour trimestrielle et M pour mensuelle.
(4) Indiquer taux fixe, préfixé ou post-fixé pour les taux variables.
(5) Indiquer le type d'index (ex : EURIBOR 3 mois ...).
(6) Taux annuel, tous frais compris.
(7) Taux après opérations d'échange éventuelles. S'agissant du niveau du taux, indiquer, pour un taux variable, le niveau à la date de vote du budget.
(8) Il s'agit des intérêts dus au titre du contrat initial et comptabilisés à l'article 66111 "intérêts réglés à l'échéance" (intérêts décaissés) et intérêts éventuels dus au titre du contrat d'échange éventuel et comptabilisés à l'article 668.

IV - ANNEXES	IV
ELEMENTS DU BILAN - ETAT DE LA DETTE	
INSTRUMENTS DE COUVERTURE DU RISQUE FINANCIER	A1.6
CREDITS DE TRESORERIE	A1.7

A1.6 - ETAT DES CONTRATS DE COUVERTURE DU RISQUE FINANCIER AU 31/12/N

Emprunt couvert	Montant de la dette couverte	Nature de l'instrument prévu par le contrat de couverture	Organisme cocontractant	Date de départ de l'instrument	Date de fin du contrat de couverture	Primes payées pour l'achat d'option, le cas échéant	Primes reçues pour la vente d'option	Charge et produits constatés depuis l'origine du contrat	
								Charges (1)	Produits (2)
RISQUES FINANCIERS RELATIFS AUX TAUX D'INTERETS									
ETAT NEANT									
RISQUES FINANCIERS RELATIFS AUX CHANGES									

(1) Charges comptabilisées depuis l'origine du contrat au compte 668.

(2) Produits comptabilisés depuis l'origine du contrat au compte 768.

A1.7 - CREDITS DE TRESORERIE (1)

Nature de la trésorerie (2)	Date de la décision de réaliser la ligne de trésorerie (3)	Montant maximum autorisé au 1/1/N	Montant des tirages N	Montant des remboursements N	Montant restant du au 31/12/N	Intérêts mandatés en N (compte 6615)
5191 Avances du Trésor						
5192 Avances de trésorerie						
51931 Lignes de trésorerie						
51932 Lignes de trésorerie liées à un emprunt						
ETAT NEANT						
5194 Billets de trésorerie						
5198 Autres crédits de trésorerie						

(1) Circulaire n° NOR/INT/B/89/00071/C du 22/2/1989.

(2) Indiquer le nom des organismes prêteurs.

(3) Indiquer la date de la délibération de l'assemblée autorisant la ligne de trésorerie ou la date de décision du maire de réaliser la ligne de trésorerie sur la base d'un montant maximum autorisé par le conseil municipal (l'article L. 2122-2 du CGCT).

IV - ANNEXES	IV
ELEMENTS DU BILAN - ETAT DE LA DETTE REPARTITION DE L'ENCOURS (TYPOLOGIE)	A1.8

REPARTITION DE L'ENCOURS (TYPOLOGIE)

Structures	(1) Indices en euros	(2) Indices inflation française ou zone euro ou écart entre ces indices	(3) Ecart d'indices zone euro	(4) Indices hors zone euro et écarts d'indices dont l'un est un indice hors zone euro	(5) Ecart d'indices hors zone euro	(6) Autres indices
Indices sous-jacents						
(A) Taux fixe simple. Taux variable simple. Echange de taux fixe contre taux variable ou inversement. Echange de taux structuré contre taux variable ou taux fixe (sens unique). Taux variable simple plafonné (cap) ou encadré (tunnel)	Nombre de produits	Nombre de produits	Nombre de produits	Nombre de produits	Nombre de produits	Nombre de produits
	% de l'encours	% de l'encours	% de l'encours	% de l'encours	% de l'encours	% de l'encours
	Montant en euros	Montant en euros	Montant en euros	Montant en euros	Montant en euros	Montant en euros
(B) Barrière simple. Pas d'effet de levier	Nombre de produits	NEANT				Nombre de produits
	% de l'encours					% de l'encours
	Montant en euros					Montant en euros
(C) Option d'échange (swaption)	Nombre de produits	Montant en euros	Montant en euros	Montant en euros	Montant en euros	Montant en euros
	% de l'encours					
	Montant en euros					
(D) Multiplicateur jusqu'à 3 ; multiplicateur jusqu'à 5 capé	Nombre de produits	Nombre de produits	Nombre de produits	Nombre de produits	Nombre de produits	Nombre de produits
	% de l'encours	% de l'encours	% de l'encours	% de l'encours	% de l'encours	% de l'encours
	Montant en euros	Montant en euros	Montant en euros	Montant en euros	Montant en euros	Montant en euros
(E) Multiplicateur jusqu'à 5	Nombre de produits	Nombre de produits	Nombre de produits	Nombre de produits	Nombre de produits	Nombre de produits
	% de l'encours	% de l'encours	% de l'encours	% de l'encours	% de l'encours	% de l'encours
	Montant en euros	Montant en euros	Montant en euros	Montant en euros	Montant en euros	Montant en euros
(F) Autres types de structures	Nombre de produits	Nombre de produits	Nombre de produits	Nombre de produits	Nombre de produits	Nombre de produits
	% de l'encours	% de l'encours	% de l'encours	% de l'encours	% de l'encours	% de l'encours
	Montant en euros	Montant en euros	Montant en euros	Montant en euros	Montant en euros	Montant en euros

IV - ANNEXES	IV
ELEMENTS DU BILAN	
EQUILIBRE DES OPERATIONS FINANCIERES - DEPENSES	A4.1

A4.1 - DETAIL DES OPERATIONS FINANCIERES EN DEPENSES

Art. (1)	Libellé (1)	Crédits ouverts (BP+DM+RAR N-1)	Mandats émis	Restes à Réaliser au 31/12	Crédits annulés
DEPENSES TOTALES (I) = A+B+C+D		1 020 844,00	1 020 843,58		0,42
HORS CHARGES TRANSFEREES (II) = A+B+C		1 020 844,00	1 020 843,58		0,42
16	Emprunts et dettes assimilées hors 16449 et 166 (A)				
163	Emprunts obligataires				
1641	Emprunts en euros				
1643	Emprunts en devises				
16441	Opérations afférentes à l'emprunt				
165	Dépôts et cautionnements reçus				
Autres dépenses financières (sous-total) (B)		978 000,00	978 000,00		
10	Dotations, fonds divers et réserves (versements)				
13	Subventions d'investissement (remboursements)	978 000,00	978 000,00		
26	Participations et créances rattachées				
27	Autres immobilisations financières				
020	Dépenses imprévues				

Transferts entre sections = C+ D		42 844,00	42 843,58		0,42
040	Reprises sur autofinancement antérieur (C)(2)	42 844,00	42 843,58		0,42
139111	Agence de l'eau	20 334,00	20 334,00		
13913	Departements	5 058,00	5 058,00		
13914	Communes	1 412,00	1 412,00		
13918	Subv.investissement - autres	16 040,00	16 039,58		0,42
Charges transférées (D) = E + F + G					
Charges à répartir sur plusieurs exercices (E)					
Production immobilisée (F)					
Stocks et en-cours (G)					

(1) Détailler les chapitres budgétaires par article conformément au plan de comptes utilisé par la régie.

(2) Si la régie applique le régime des provisions budgétaires, ainsi qu'a pour les reprises des dépréciations des immobilisations ou des stocks.

IV - ANNEXES	IV
ELEMENTS DU BILAN	
EQUILIBRE DES OPERATIONS FINANCIERES - RECETTES	A4.2

A4.2 - DETAIL DES OPERATIONS FINANCIERES EN RECETTES

Art.(1)	Libellé (1)	Crédits ouverts (BP+DM+RAR N-1)	Titres émis	Restes à réaliser au 31/12	Crédits annulés
RECETTES (RESSOURCES PROPRES) (III)=G+H+J+K		1 613 378,65	1 464 695,10		893,93
Ressources propres externes (G)					
Autres recettes financières (H)					
		571 491,40	571 491,40		
2762	Creance sur transfert de droits a deduct	571 491,40	571 491,40		
Transferts entre sections (J)					
		894 097,63	893 203,70		893,93
9	Provisions pour dépréciation des ... (2)				
15	Provisions pour risques et charges ... (2)				
2801	Frais d'établissement	4 273,00	4 273,00		
28031	Frais d'études	10 333,00	10 169,00		164,00
28121	Terrains nus	24 916,00	24 915,67		0,33
28125	Terrains bâtis	726,63			726,63
281311	Batiments d'exploitation	27 806,00	27 805,29		0,71
281351	Batiments d'exploitation	59 288,00	59 287,48		0,52
28151	Installations complexes specialisees	16 879,00	16 878,03		0,97
281531	Reseaux d'adduction d'eau	747 870,00	747 869,66		0,34
281561	Service de distribution de l'eau	2 006,00	2 005,57		0,43
021	Virement de la section de fonctionnement (K)	147 789,62			

(1) Détailler les chapitres budgétaires par article conformément au plan de comptes utilisé par la régie.

(2) Si la régie applique le régime des provisions budgétaires ainsi que pour les dotations des dépréciations des immobilisations ou des stocks.

D001	Déficit d'investissement reporté
R001	Excédent d'investissement reporté 5 861 204,18
R 1064	Réserves réglementées (affectation des plus-values de cessions)
R 1068	Excédent de fonctionnement capitalisé

	Montant
Dépenses financières (hors dépenses des c/16449 et c/166)	I + D001 1 020 843,58
Recette financières	III + R001+ R1064 + R1068 7 325 899,28
Solde des opérations financières	(III + R001+ R1064 + R1068) - (I + D001) (1) 6 305 055,70
Solde net hors charges transférées (2)	(III + R001 + R1064 + R1068) - (II + D001) (1) 6 305 055,70

(1) Indiquer le signe algébrique.

(2) Ces charges pouvant être financées par emprunt.

IV - ANNEXES	IV
ELEMENTS DU BILAN	
VARIATION DU PATRIMOINE (article R. 2313-3 du CGTC) - ENTREES	A8.1

A8.1 - ETAT DES ENTREES D'IMMOBILISATIONS

Modalités d'acquisition		Désignation du bien	Valeur d'acquisition (coût historique)	Cumul des amortiss	Durée de l'amortiss
Acquisition à titre onéreux	N°INVENTAIRE	Libellé			
	X120001	DETOURNT AEP RD 955 PELTRE ET JURY	5 567,38	0	0
	X120002	SECURISATION DIGUES MADINE	28 993,05	0	0
	X120003	TRAVAUX CONNEXION AU RESEAU	1 512 846,63	0	0
	X120004	TRAVAUX SUR RESEAU	13 987,22	0	0
	X120005	EXT. AEP HOPITAL ROBERT SCHUMAN	79 235,42	0	0
	120001	ACHAT CAFETIERE BOUILLOIRE	37,40	0	1
	120002	TVA BA EAUX TRANSFERT	571 491,40	0	0
	120003	CAFFETIERES - REUNIONS ORGANISMES EXTER.	23,80	0	1
	120004	ATTESTATION TVA DEDUCTIBLE	0,00	0	0
Acquisition à titre gratuit					
Mise à disposition					
Affectation					
Mises en concession ou affermage					
Divers					
TOTAL GENERAL			2 212 182,30		

IV - ANNEXES	IV
ELEMENTS DU BILAN	
VARIATION DU PATRIMOINE (article R. 2313-3 du CGTC) - SORTIES	A8.2

A8.2 - ETAT DES SORTIES DES BIENS D'IMMOBILISATION

Modalités de sortie	Désignation du bien	Valeur d'acquisition (coût historique)	Durée de l'amort.	Cumul des amort.	Valeur nette comptable au jour de la cession	Prix de cession	Plus ou moins values
Cession à titre onéreux							
Cession à titre gratuit							
Mise à disposition							
Affectation							
Mises en concession ou							
Divers							
TOTAL GENERAL							

ETAT NEANT

IV - ANNEXES	IV
AUTRES ELEMENTS D'INFORMATION	
ETAT DU PERSONNEL AU 31/12/N (Année N)	C1.1
ETAT DU PERSONNEL NON TITULAIRE AU 31/12/N	C1.2
ETAT DU PERSONNEL DE LA COLLECTIVITE OU DE	C1.3
L'ETABLISSEMENT DE RATTACHEMENT EMPLOYE PAR LA REGIE	

C1.1 - ETAT DU PERSONNEL TITULAIRE AU 31/12/N

GRADES OU EMPLOIS (1)	CATEGORIE (2)	EFFECTIFS BUDGETAIRES	EFFECTIFS POURVUS	dont : TEMPS NON COMPLET
Directeur général des services	A			
Directeur général adjoint des services	A			
Collaborateur de cabinet				
FILIERE ADMINISTRATIVE (1)				
FILIERE TECHNIQUE (2)				
FILIERE SOCIALE (3)				
TOTAL GENERAL				

(1) Les grades ou emplois sont désignés conformément à la circulaire n° NOR/INT/B/95/00102/C du 23 mars 1995.

(2) Catégories : A, B ou C.

C1.2 - ETAT DU PERSONNEL NON TITULAIRE AU 31/12/N

AGENTS NON TITULAIRES (emplois pourvus)	CATEGORIES (1)	SECTEUR (2)	REMUNERATION (3)
TOTAL GENERAL			

(1) CATEGORIES : A, B et C.

(2) SECTEUR ADM : Administratif (dont emplois de l'article 47 de la loi du 26 Janvier 1984)

FIN : Financier

TECH : Technique et informatique (dont emplois de l'article 47 de la loi du 26 janvier 1984)

URB : Urbanisme (dont aménagement urbain)

ENV : Environnement (dont espaces verts et aménagement rural)

(3) REMUNERATION :

Référence à un indice brut de la fonction publique ou en euros annuels bruts.

C1.3 - ETAT DU PERSONNEL DE LA COLLECTIVITE OU DE L'ETABLISSEMENT DE RATTACHEMENT EMPLOYE PAR LA REGIE (1)

AGENTS TITULAIRES OU NON	CATEGORIES	EFFECTIFS	MONTANT PREVU A L'ARTICLE 6215
Ingénieur	A	3	16 925
Technicien	B	1	58 347
Adjoint administratif	C	1	3 233
TOTAL GENERAL		5	78 505

(1) Cette annexe est servie s'il s'agit d'un budget annexé au budget d'une collectivité locale ou d'un établissement public local et si la collectivité de rattachement a mis à disposition du personnel en vue de l'exploitation du service.

**ETAT DES DEPENSES ENGAGEES NON MANDATEES ET
DES RECETTES RESTANT A REALISER**

BUDGET ANNEXE DES EAUX

ETAT DES CREDITS REPORTES SUR 2013

metz

DEPENSES

D1 2031 07E15	SECURISATION USINE MOULINS LES METZ	6 227,22	
TOTAL CHAP. 20 IMMOBILISATIONS INCORPORELLES			6 227,22
D1 2315 12E77	AMENAGEMENTS	916 207,65	
D1 2315 05E20	DETOURNT AEP RD 955 PELTRE ET JURY	6 267,99	
D1 2315 06E07	EXT. AEP CHEMIN HTE BEVOYE A METZ-GRIGY	14 500,00	
D1 2315 07E05	SECURISATION DIGUES MADINE	19 371,58	
D1 2315 08E03	TRAVAUX SUR RESEAU	3 800,00	
D1 2315 09E03	TRAVAUX SUR RESEAU	6 430,00	
D1 2315 10E03	TRAVAUX SUR RESEAU	879,63	
D1 2315 10E06	TRAVAUX CONNEXION AU RESEAU	1 499 230,20	
D1 2315 10E07	AMELIORATION DEBIT CANALIS. METZ	10 000,00	
D1 2315 11E03	TRAVAUX SUR RESEAU	5 417,31	
D1 2315 11E09	EXT. AEP HOPITAL ROBERT SCHUMAN	1 555 553,71	
D1 2315 12E07	DETOURN. AEP PASSAGE SOUS SNCF PATROTTE	107 998,80	
D1 2315 12E08	RENFORCT RES.EAU POTABLE RUE GARE FAILLY	49 992,80	
TOTAL CHAP. 23 IMMOBILISATIONS EN COURS			<u>4 195 649,67</u>
TOTAL DES DEPENSES REPORTEES			<u>4 201 876,89</u>

RECETTES

R1 1315 11E09	EXT. AEP HOPITAL ROBERT SCHUMAN	2 097 500,00	
TOTAL CHP. 13 SUBVENTIONS D'INVESTISSEMENT			<u>2 097 500,00</u>
TOTAL DES RECETTES REPORTEES			<u>2 097 500,00</u>

Le Comptable du Trésor:

Fait à METZ le 20 février 2013



(Signature of Alain GERARD)

Alain GERARD

(Signature of Jean-Michel TOULOUZE)
pour le Maire,
le Conseiller délégué :

Jean-Michel TOULOUZE

BUDGET ANNEXE
DU CAMPING

REPUBLIQUE FRANCAISE

_ _ _ _ _ _ _ _ _	COLLECTIVITE DE RATTACHEMENT VILLE DE METZ
-------------------	--

POSTE COMPTABLE DE : TRESORERIE DE METZ MUNICIPALE

SERVICE PUBLIC LOCAL METZ Budget annexe du Camping
--

M4 (1)

COMPTE ADMINISTRATIF

ANNEE 2012

(1) Compléter en fonction du service public local et du plan de comptes utilisé : M4, M41, M42, M43, M44 ou M49.

SOMMAIRE

pages			
	I Informations générales Modalités de vote du compte administratif II Présentation générale du compte administratif A1 - Vue d'ensemble - Sections A2 - Vue d'ensemble - Section d'exploitation - Chapitres A3 - Vue d'ensemble - Section d'investissement - Chapitres B1 - Balance générale du compte administratif - Dépenses B2 - Balance générale du compte administratif - Recettes III Vote du compte administratif A1 - Section d'exploitation - Détail des dépenses - Articles A2 - Section d'exploitation - Détail des recettes - Articles B1 - Section d'investissement - Détail des dépenses B2 - Section d'investissement - Détail des recettes B3 - Opérations d'équipement - Détail des chapitres et articles		
	IV - Annexes	Jointes	Sans objet
	A - Eléments du bilan		
	A1.1 - Etat de la dette - Dette sur emprunt - Répartition par prêteur		X
	A1.2 - Etat de la dette - Répartition des emprunts par type de taux		X
	A1.3 - Autres dettes		X
	A1.4 - Etat de la dette - Répartition par nature de dettes		X
	A1.5 - Etat de la dette - Remboursement anticipé d'un emprunt avec refinancement		X
	A1.6 - Etat de la dette - Contrats de couverture du risque financier		X
	A1.7 - Etat de la dette - Crédits de trésorerie		X
	A1.8 - Etat de la dette - Répartition de l'encours (typologie)		X
	A2 - Méthodes utilisées pour les amortissements		X
	A3.1 - Etat des provisions et des dépréciations		X
	A3.2 - Etalement des provisions		X
	A4.1 - Equilibre des opérations financières - Dépenses	X	
	A4.2 - Equilibre des opérations financières - Recettes	X	
	A5.1 - Etat de ventilation des dépenses et recettes des services d'eau et d'assainissement (1)		X
	A5.2 - Etat de ventilation des dép. et rec. des services d'assainissement collectif et non collectif (1)		X
	A6 - Etat des charges transférées		X
	A7 - Détail des opérations pour le compte de tiers		X
	A8.1 - Variation du patrimoine (article R2313-3 du CGCT) - Entrées	X	
	A8.2 - Variation du patrimoine (article R2313-3 du CGCT) - Sorties	X	
	A9.1 - Variation du patrimoine (article L 300-5 du code de l'urbanisme) - Entrées		X
	A9.2 - Variation du patrimoine (article L 300-5 du code de l'urbanisme) - Sorties		X
	B - Engagements hors bilan		
	B1.1 - Etat des emprunts garantis par la régie		X
	B1.2 - Subventions versées dans le cadre du vote du budget		X
	B1.3 - Etat des contrats crédit-bail		X
	B1.4 - Etat des contrats de partenariat public-privé		X
	B1.5 - Etat des autres engagements donnés		X
	B1.6 - Etat des engagements reçus		X
	B2.1 - Etat des autorisations de programme et des crédits de paiement afférents		X
	B2.2 - Etat des autorisations d'engagement et des crédits de paiement afférents		X
	C - Autres éléments d'informations		
	C1.1 - Etat du personnel au 31/12/N		X
	C1.2 - Etat du personnel non titulaire au 31/12/N		X
	C1.3 - Etat du personnel de la collectivité ou de l'établissement de rattachement employé par la régie	X	
	C2 - Liste des organismes dans lesquels la collectivité a pris un engagement financier (2)		X
	C3 - Liste des services individualisés dans un budget annexe (3)		X
	C4 - Présentation agrégée du budget principal du SPIC et des budgets annexes		X
	D Arrêté et signatures		
	D - Arrêté et signatures		X

(1) Ces états ne sont obligatoires que pour les régies rattachées à des communes et groupements de communes de moins de 3 000 habitants ayant décidé d'établir un budget unique pour leurs services de distribution d'eau potable et d'assainissement dans les conditions fixées par l'article L2224-6 du CGCT. Ils n'existent qu'en M49.

(2) Ces états ne sont obligatoires que pour les régies rattachées à des communes de 3500 habitants et plus (art. L. 2313-1 du CGCT), à des groupements comprenant au moins une commune de 3500 habitants et plus (art. L. 5211-36 du CGCT, art. L. 5711-1 CGCT) et à leurs établissements publics.

(3) Uniquement pour les services dotés de l'autonomie financière et de la personnalité morale.

I - INFORMATIONS GENERALES	I
MODALITES DE VOTE DU COMPTE ADMINISTRATIF	

I - L'Assemblée délibérante a voté le présent budget :

- au niveau du chapitre _____ pour la section d'exploitation (1),
- au niveau du chapitre _____ pour la section d'investissement (1).
- ~~avec ou~~ sans les chapitres "opérations d'équipement" de l'état III B 3 (2).

La liste des articles spécialisés sur lesquels l'ordonnateur ne peut procéder à des virements d'article à article est la suivante :

II - En l'absence de mention au paragraphe I ci-dessus, le budget est réputé voté par chapitre, et, en section d'investissement, sans chapitre de dépense "opération d'équipement".

III - Les provisions sont : (2)

- _____ ~~semi-budgétaires (pas d'inscription en recettes de la section~~
- _____ ~~d'investissement)~~
- budgétaires (délibération n° 1 du 30/06/06).

(1) A compléter par "du chapitre" ou "de l'article".

(2) Rayer la mention inutile.

II - PRESENTATION GENERALE DU COMPTE ADMINISTRATIF	II
VUE D'ENSEMBLE	A1

EXECUTION DU BUDGET

		DEPENSES	RECETTES	SOLDE D'EXECUTION (1)
REALISATIONS DE L'EXERCICE (mandats et titres)	Section d'exploitation	A 208 843,43	G 281 055,58	G-A 72 212,15
	Section d'investissement (y compris les comptes 1064 et 1068)	B 3 808,44	H 38 545,34	H-B 34 736,90

		(si déficit)	(si excédent)
REPORTS DE L'EXERCICE N-1	Reports en section d'exploitation (002)	C	I 139 653,02
	Reports en section d'investissement (001)	D	J 503 824,77

		DEPENSES	RECETTES	SOLDE D'EXECUTION (1)
TOTAL (réalisations + reports)		P= A+B+C+D 212 651,87	Q=G+H+I+ J 963 078,71	=Q-P 750 426,84

RESTES A REALISER A REPORTER EN N+1(2)	Section d'exploitation	E	K
	Section d'investissement	F 286 266,65	L
	TOTAL des restes à réaliser à reporter en N+1	=E+F 286 266,65	=K+L

		DEPENSES	RECETTES	SOLDE D'EXECUTION (1)
RESULTAT CUMULE	Section d'exploitation	=A+C+E 208 843,43	=G+I+K 420 708,60	211 865,17
	Section d'investissement	=B+D+F 290 075,09	=H+J+L 542 370,11	252 295,02
	TOTAL CUMULE	=A+B+C+D+E +F 498 918,52	=G+H+I+J +K+L 963 078,71	464 160,19

DETAIL DES RESTES A REALISER

Chap. /art	Libellé	Dépenses engagées non mandatées	Titres restant à émettre
TOTAL DE LA SECTION D'EXPLOITATION		E	K
TOTAL DE LA SECTION D'INVESTISSEMENT		F 286 266,65	L
21	Immobilisations corporelles	286 266,65	

(1) Indiquer le signe - si les dépenses sont supérieures aux recettes et + si les recettes sont supérieures aux dépenses

(2) Les restes à réaliser de la section de fonctionnement correspondent en dépenses, aux dépenses engagées non mandatées et non rattachées telles qu'elles ressortent de la comptabilité des engagements et en recettes, aux recettes certaines n'ayant pas donné lieu à l'émission d'un titre et non rattachées (R. 2311-11 du CGCT).

Les restes à réaliser de la section d'investissement correspondent en dépenses, aux dépenses engagées non mandatées au 31/12 de l'exercice précédent telles qu'elles ressortent de la comptabilité des engagements et aux recettes certaines n'ayant pas donné lieu à l'émission d'un titre au 31/12 de l'exercice précédent (R2311-11 du CGCT).

II - PRESENTATION GENERALE DU COMPTE ADMINISTRATIF	II
SECTION D'EXPLOITATION - CHAPITRES	A2

DEPENSES D'EXPLOITATION

Chap.	Libellé	Crédits ouverts (BP+DM+RAR N-1)	Crédits employés (ou restant à employer)			Crédits annulés (1)
			Mandats émis	Charges rattachées	Restes à réaliser au 31/12	
011	Charges à caractère général	53 797,00	47 064,73			6 732,27
012	Charges de personnel et frais assimilés	162 000,00	107 169,37			54 830,63
014	Atténuations de produits					
65	Autres charges de gestion courante	15 974,00	15 493,50			480,50
Total des dépenses de gestion courante		231 771,00	169 727,60			62 043,40
66	Charges financières	800,00	570,49			229,51
67	Charges exceptionnelles					
68	Dotations aux provisions (2)					
69	Impôts sur les bénéficiaires et assimilés (3)					
022	Dépenses imprévues					
Total des dépenses réelles d'exploitation		232 571,00	170 298,09			62 272,91
023	Virement à la section d'investissement (4)	148 535,02				
042	Opé. d'ordre de transfert entre sections (4)	38 547,00	38 545,34			1,66
043	Opé. d'ordre à l'intérieur de la sect. Fonct (uniquement M44) (4)					
Total des dépenses d'ordre d'exploitation		187 082,02	38 545,34			1,66
TOTAL		419 653,02	208 843,43			62 274,57

Pour information (3)					
D 002 Déficit d'exploitation reporté de N-1					

RECETTES D'EXPLOITATION

Chap.	Libellé	Crédits ouverts (BP+DM+RAR N-1)	Crédits employés (ou restant à employer)			Crédits annulés (1)
			Titres émis	Produits rattachés	Restes à réaliser au 31/12	
013	Atténuation de charges					
70	Vente de produits fabriqués, prestations ...					
73	Produits issus de la fiscalité (5)					
74	Subventions d'exploitation					
75	Autres produits de gestion courante	280 000,00	278 841,58			1 158,42
Total des recettes de gestion courante		280 000,00	278 841,58			1 158,42
76	Produits financiers					
77	Produits exceptionnels		2 214,00			-2 214,00
78	Reprises sur provisions et sur dépréciations (2)					
Total des recettes réelles d'exploitaiton		280 000,00	281 055,58			-1 055,58
042	Opé. d'ordre de transferts entre sections (4)					
043	Opé. d'ordre à l'intérieur de la sect. fonct. (4)					
Total des recettes d'ordre d'exploitation						
TOTAL		280 000,00	281 055,58			-1 055,58

Pour information (3)					
R 002 Excédent d'exploitation reporté de N-1	139 653,02				

(1) Les crédits annulés correspondent aux crédits ouverts auxquels il convient de soustraire les crédits employés.

(2) Si la régie applique le régime des provisions semi-budgétaires, ainsi que pour la dotation aux dépréciations des stocks de fournitures et de marchandises, des créances et des valeurs mobilières de placement, aux dépréciations des comptes de tiers et aux dépréciations des comptes financiers.

(3) Ce chapitre n'existe pas en M49.

(4) DE 023 = RI 021 ; DI 040 = RE 042 ; RI 040 = DE 042 ; DI 041 = RI 041 ; DE 043 = RE 043.

(5) Ce chapitre existe uniquement en M41, M43 et M44.

(6) A servir uniquement, en dépenses, lorsque la régie effectue une dotation initiale en espèces au profit d'un service public non personnalisé qu'elle crée et, en recettes, lorsque le service non personnalisé reçoit une dotation en espèces de la part de sa collectivité de rattachement.

(7) Seul le total des opérations réelles pour compte de tiers figure sur cet état (voir le détail Annexe IV A7).

(8) Le compte 106 n'est pas un chapitre mais un article du chapitre 10.

II - PRESENTATION GENERALE DU COMPTE ADMINISTRATIF	II
SECTION D'INVESTISSEMENT - CHAPITRES	A3

DEPENSES D'INVESTISSEMENT

Chap	Libellé	Crédits ouverts (BP+DM+RAR N-1)	Mandats émis	Restes à réaliser au 31/12	Crédits annulés
20	Immobilisations incorporelles				
21	Immobilisations corporelles	690 906,79	3 808,44	286 266,65	400 831,70
22	Immobilisations reçues en affectation				
23	Immobilisations en cours				
	Total des opérations d'équipement				
	Total des dépenses d'équipement	690 906,79	3 808,44	286 266,65	400 831,70
10	Dotations, fonds divers et réserves				
13	Subventions d'investissement				
16	Emprunts et dettes assimilées				
18	Compte de liaison : affectation ... (6)				
26	Particip., créances rattachées à des particip.				
27	Autres immobilisations financières				
020	Dépenses imprévues				
	Total des dépenses financières				
45..1	Total des opé. Pour compte de tiers (7)				
	Total des dépenses réelles d'investissement	690 906,79	3 808,44	286 266,65	400 831,70
040	Opé. d'ordre de transferts entre sections (4)				
041	Opérations patrimoniales (4)				
	Total des dépenses d'ordre d'investissement				
	TOTAL	690 906,79	3 808,44	286 266,65	400 831,70

Pour information				
D 001 Solde d'exécution négatif reporté de N-1				

RECETTES D'INVESTISSEMENT

Chap	Libellé	Crédits ouverts (BP+DM+RAR N-1)	Titres émis	Restes à réaliser au 31/12	Crédits annulés
13	Subventions d'investissement				
16	Emprunts et dettes assimilées (hors 165)				
20	Immobilisations incorporelles				
21	Immobilisations corporelles				
22	Immobilisations reçues en affectation				
23	Immobilisations en cours				
	Total des recettes d'équipement				
10	Dot., fonds divers et réserves (hors 106)				
106	Réserves (8)				
165	Dépôts et cautionnements reçus				
18	Compte de liaison : affectation à ... (6)				
26	Particip., créances rattachées à des particip.				
27	Autres immobilisations financières				
	Total des recettes financières				
45..2	Total des opé. pour le compte de tiers (7)				
	Total des recettes réelles d'investissement				
021	Virement de la section d'exploitation (4)	148 535,02			
040	Opé. d'ordre de transfert entre sections (4)	38 547,00	38 545,34		1,66
041	Opérations patrimoniales (4)				
	Total des recettes d'ordre d'investissement	187 082,02	38 545,34		1,66
	TOTAL	187 082,02	38 545,34		1,66

Pour information				
R 001 Solde d'exécution positif reporté de N-1	503 824,77			

II - PRESENTATION GENERALE DU COMPTE ADMINISTRATIF	II
BALANCE GENERALE DU BUDGET	B1

1 - MANDATS EMIS (y compris sur les restes à réaliser N-1)

	EXPLOITATION	Opérations réelles (1)	Opérations d'ordre (2)	TOTAL
011	Charges à caractère général	47 064,73		47 064,73
012	Charges de personnel et frais assimilés	107 169,37		107 169,37
014	Atténuation de produits			
60	<i>Achats et variations de stocks (3)</i>			
65	Autres charges de gestion courante	15 493,50		15 493,50
66	Charges financières	570,49		570,49
67	Charges exceptionnelles			
68	Dotations aux amortissements, aux dépréciations et prov.		38 545,34	38 545,34
69	Impôts sur les bénéfiques et assimilés (4)			
71	<i>Production stockée (ou déstockage) (3)</i>			
	Dépenses d'exploitation - Total	170 298,09	38 545,34	208 843,43

+

D 002 DEFICIT D'EXPLOITATION REPORTE DE N-1
--

=

TOTAL DES DEPENSES D'EXPLOITATION CUMULEES	208 843,43
---	-------------------

	INVESTISSEMENT	Opérations réelles (1)	Opérations d'ordre (2)	TOTAL
10	Dotations, fonds divers et réserves			
13	Subventions d'investissement			
14	<i>Provisions réglementées et amortissements dérogatoires</i>			
15	<i>Provisions pour risques et charges (5)</i>			
16	Remboursement d'emprunt (sauf 1688 non budgétaire)			
18	Compte de liaison : affectation (8)			
	Total des opérations d'équipement			
20	Immobilisations incorporelles (6)			
21	Immobilisations corporelles (6)	3 808,44		3 808,44
22	Immobilisations reçues en affectation (6)			
23	Immobilisations en cours (6)			
26	Participations et créances rattachées à des participations			
27	Autres immobilisations financières			
28	<i>Amortissements des immobilisations (reprises)</i>			
29	<i>Dépréciations des immobilisations</i>			
39	<i>Dépréciations des stocks et en-cours</i>			
45..1	Total des opérations pour compte de tiers (7)			
481	<i>Charges à répartir sur plusieurs exercices</i>			
3...	<i>Stocks</i>			
	Dépenses d'investissement - Total	3 808,44		3 808,44

+

D 001 SOLDE D'EXECUTION NEGATIF REPORTE DE N-1

=

TOTAL DES DEPENSES D'INVESTISSEMENT CUMULEES	3 808,44
---	-----------------

(1) Y compris les opérations relatives au rattachement des charges et produits et les opérations d'ordre semi-budgétaires.

(2) Voir liste des opérations d'ordre.

(3) Permet de retracer les variations de stocks (sauf stocks de marchandises et de fournitures).

(4) Ce chapitre n'existe pas en M49.

(5) Si la régie applique le régime des provisions budgétaires.

(6) Hors chapitres "opérations d'équipement"

(7) Seul le total des opérations par compte de tiers figure sur cet état (voir le détail Annexe IV-A7).

(8) Ce chapitre existe uniquement en M41, en M43 et en M44.

II - PRESENTATION GENERALE DU COMPTE ADMINISTRATIF	II
BALANCE GENERALE DU BUDGET	B2

2 - TITRES EMIS (y compris sur les restes à réaliser N-1)

	EXPLOITATION	Opérations réelles (1)	Opérations d'ordre (2)	TOTAL
013	Atténuation de charges			
60	<i>Achats et variation des stocks (3)</i>			
70	Ventes de produits fabriqués, prestations ...			
71	<i>Production stockée (ou déstockage) (3)</i>			
72	<i>Production immobilisée</i>			
73	Produits issus de la fiscalité (8)			
74	Subventions d'exploitation			
75	Autres produits de gestion courante	278 841,58		278 841,58
76	Produits financiers			
77	Produits exceptionnels	2 214,00		2 214,00
78	Reprises sur amortissements et provisions			
79	<i>Transferts de charges</i>			
Recettes d'exploitation - Total		281 055,58		281 055,58

+

R 002 EXCEDENT D'EXPLOITATION REPORTE DE N-1	139 653,02
---	-------------------

=

TOTAL DES RECETTES D'EXPLOITATION CUMULEES	420 708,60
---	-------------------

	INVESTISSEMENT	Opérations réelles (1)	Opérations d'ordre (2)	TOTAL
10	Dotations, fonds divers et réserves (sauf 106)			
13	Subventions d'investissement			
14	<i>Provisions réglementées et amortissements dérogatoires</i>			
15	<i>Provisions pour risques et charges (5)</i>			
16	Emprunts et dettes assimilées (sauf 1688 non budgétaire)			
18	Compte de liaison : affectation			
19	Différences sur réalisations d'immobilisation			
20	Immobilisations incorporelles			
21	Immobilisations corporelles			
22	Immobilisations reçues en affectation			
23	Immobilisations en cours			
26	Participations et créances rattachées à des participations			
27	Autres immobilisations financières			
28	<i>Amortissements des immobilisations</i>		38 545,34	38 545,34
29	<i>Provisions pour dépréciation des immobilisations (5)</i>			
39	<i>Provisions pour dépréciation des stocks et en-cours (5)</i>			
45..2	Opérations pour compte de tiers (7)			
481	<i>Charges à répartir sur plusieurs exercices</i>			
3...	<i>Stocks</i>			
Recettes d'investissement - Total			38 545,34	38 545,34

+

R 001 SOLDE D'EXECUTION POSITIF REPORTE DE N-1	503 824,77
---	-------------------

+

AFFECTATION AUX COMPTES 106	
------------------------------------	--

=

TOTAL DES RECETTES D' INVESTISSEMENT CUMULEES	542 370,11
--	-------------------

SECTION D'EXPLOITATION

III - VOTE DU COMPTE ADMINISTRATIF	III
SECTION D'EXPLOITATION - DETAIL DES DEPENSES	A1

Chap/ art (1)	Libellé (1)	Crédits ouverts (BP+DM+ RAR N-1)	Crédits employés (ou restant à employer)			Crédits annulés
			Mandats émis	Charges rattachées	Restes à réaliser au 31/12	
011	Charges à caractère général	53 797,00	47 064,73			6 732,27
6061	Fournitures non stockables (eau, énergie)	15 130,00	12 430,54			2 699,46
6063	Fournitures entretien et petit équipement	11 978,67	11 363,92			614,75
6064	Fournitures administratives	492,60	398,51			94,09
6135	Locations mobilières	2 300,00	1 356,12			943,88
61558	Entret. et repar. autres biens mobiliers	1 149,27	1 149,00			0,27
6156	Maintenance	7 987,73	7 319,11			668,62
6161	Primes d'assurances multirisques	160,00				160,00
617	Etudes et recherches	233,91	62,53			171,38
62 (2)						
6238	Divers	855,00	855,00			
6262	Frais de télécommunications	700,00				700,00
6283	Frais de nettoyage des locaux	12 809,82	12 130,00			679,82
634 (3)						
012	Charges de personnel et frais assimilés	162 000,00	107 169,37			54 830,63
6215	Personnel affecté par collect. rattaché	162 000,00	107 169,37			54 830,63
014	Atténuation de produits					
739 (4)						
65	Autres charges de gestion courante	15 974,00	15 493,50			480,50
651	Redev. pour concessions brevets licences	300,00				300,00
6542	Créances éteintes	161,00	161,00			
658	Charges diverses de gestion courante	15 513,00	15 332,50			180,50
TOTAL = DEPENSES DE GESTION DES SERVICES						
(a) = (011+012+014+65)		231 771,00	169 727,60			62 043,40
66	Charges financières (b)	800,00	570,49			229,51
668	Autres charges financières	800,00	570,49			229,51
66111	Intérêts réglés à l'échéance					
66112	Intérêts - Rattachement des ICNE (5)					
	Calcul du 66112 (5)					
	Montant des ICNE de l'exercice =					
	Montant de l'exercice N-1 =					
67	Charges exceptionnelles (c)					
68	Dotations aux provisions (d) (6)					
69	Impôts sur les bénéfices et assimilés (7)					
022	Dépenses imprévues (f)					
TOTAL DES DEPENSES REELLES =						
a+b+c+d+e+f		232 571,00	170 298,09			62 272,91

(1) Détailler les chapitres budgétaires par article conformément au plan de comptes appliqué par la régie.

(2) Sauf le compte 621 retracé au sein du chapitre 012.

(3) Ce compte est uniquement ouvert en M41.

(4) Ce compte est uniquement ouvert en M43 et en M44.

(5) Si le montant des ICNE de l'exercice est inférieur au montant de l'exercice N-1, le montant de l'article 66112 sera négatif.

(6) Si la régie applique le régime des provisions semi-budgétaires, ainsi que pour la dotation aux dépréciations des stocks de fournitures et de marchandises, des créances et des valeurs mobilières de placement, aux dépréciations des comptes de tiers et aux dépréciations des comptes financiers.

(7) Ce chapitre n'existe pas en M49.

III - VOTE DU COMPTE ADMINISTRATIF						III
SECTION D'EXPLOITATION - DETAIL DES DEPENSES						A1

Chap/ art (1)	Libellé (1)	Crédits ouverts (BP+DM+ RAR N-1)	Crédits employés (ou restant à employer)			Crédits annulés
			Mandats émis	Charges rattachées	Restes à réaliser au 31/12	
023	Virement à la section d'investissement	148 535,02				
042	Opérations d'ordre de transfert entre sections (2), (3)	38 547,00	38 545,34			1,66
6811	Dotations aux amortis.s/immobilisations	38 547,00	38 545,34			1,66
TOTAL DES PRELEVEMENTS AU PROFIT DE LA SECTION D'INVESTISSEMENT		187 082,02	38 545,34			1,66

043	Opé; d'ordre à l'intérieur de la section de fonct.(4)					
TOTAL DES DEPENSES D'ORDRE		187 082,02	38 545,34			1,66

TOTAL DES DEPENSES D'EXPLOITATION DE L'EXERCICE (=total des opérations réelles et d'ordre)		419 653,02	208 843,43			62 274,57
---	--	-------------------	-------------------	--	--	------------------

Pour information	
D 002 Déficit d'exploitation reporté de N-1	

(1) Détailler les chapitres budgétaires par article conformément au plan de comptes utilisé par la régie.

(2) Cf. définitions du chapitre des opérations d'ordre, *DE 042 = RI 040*.

(3) Si la régie applique le régime des provisions budgétaires.

(4) Chapitre destiné à retracer les opérations particulières telles que les opérations de stocks ou liées à la tenue d'un inventaire permanent simplifié.

III - VOTE DU COMPTE ADMINISTRATIF	III
SECTION D'EXPLOITATION - DETAIL DES RECETTES	A2

Chap/ art (1)	Libellé (1)	Crédits ouverts (BP+DM+RAR N-1)	Crédits employés (ou restant à employer)			Crédits annulés
			Titres émis	Produits rattachés	Restes à réaliser au 31/12	
013	Atténuation des charges					
699	Produits - Reports en arrière des déficits (2)					
70	Produits des services, du domaine et ventes ...					
73	Produits issus de la fiscalité (3)					
74	Subventions d'exploitation					
75	Autres produits de gestion courante	280 000,00	278 841,58			1 158,42
752	Revenus imm.non affectes a activ.prof.	2 310,00	1 884,67			425,33
753	Reversement taxe de séjour	17 000,00	12 290,50			4 709,50
758	Produits divers de gestion courante	260 690,00	264 666,41			-3 976,41
TOTAL = RECETTES DE GESTION DES SERVICES (a) = 70+73+74+75+013		280 000,00	278 841,58			1 158,42
76	Produits financiers (b)					
7621	Intérêts encaissés à l'échéance					
7622	Intérêts - Rattachement des ICNE Calcul du 7622 Montant des ICNE de l'exercice= Montant de l'exercice N-1=					
77	Produits exceptionnels (c)		2 214,00			-2 214,00
778	Autres produits exceptionnels		2 214,00			-2 214,00
78	Reprises sur provisions (d) (4)					
TOTAL RECETTES REELLES = a+b+c+d		280 000,00	281 055,58			-1 055,58

(1) Détailler les chapitres budgétaires par article conformément au plan de comptes utilisé par la régie.

(2) Cet article n'existe pas en M49.

(3) Ce chapitre existe uniquement en M41, M43 et M44.

(6) Si la régie applique le régime des provisions semi-budgétaires, ainsi que pour la dotation aux dépréciations des stocks de fournitures et de marchandises, des créances et des valeurs mobilières de placement, aux dépréciations des comptes de tiers et aux dépréciations des comptes financiers.

III - VOTE DU COMPTE ADMINISTRATIF	III
SECTION D'EXPLOITATION - DETAIL DES RECETTES	A2

Chap/ art (1)	Libellé (1)	Crédits ouverts (BP+DM+RAR N-1)	Crédits employés (ou restant à employer)			Crédits annulés
			Titres émis	Produits rattachés	Restes à réaliser au 31/12	
042	Opérations d'ordre de transfert entre sections (3)					
043	Opé. d'ordre à l'intérieur de la sect. d'exploit.. (2)					
TOTAL DES RECETTES D'ORDRE						

TOTAL DES RECETTES D' EXPLOITATION DE L'EXERCICE (=Total des opérations réelles et d'ordre)	280 000,00	281 055,58			-1 055,58
--	------------	------------	--	--	-----------

Pour information	
R 002 Excédent de fonctionnement reporté N-1	139 653,02

(1) Détailler les chapitres budgétaires par article conformément au plan de comptes utilisé par la régie.

(2) Cf. définitions du chapitre des opérations d'ordre, RE 042 = DI 040, RE043 = DE043.

(3) Si la régie a opté pour le régime des provisions budgétaires.

(4) Inscrire en cas de reprise des résultats de l'exercice précédent (après vote du compte administratif ou si reprise anticipée des résultats).

SECTION D' INVESTISSEMENT

III - VOTE DU COMPTE ADMINISTRATIF	III
SECTION D'INVESTISSEMENT - DETAIL DES DEPENSES	B1

Chap/ art(1)	Libellé (1)	Crédits ouverts (BP+DM+RAR N-1)	Mandats émis	Restes à réaliser au 31/12	Crédits annulés (2)
20	Immobilisations incorporelles (sauf opérations et 204)				
21	Immobilisations corporelles (hors opérations)	690 906,79	3 808,44	286 266,65	400 831,70
2135	Installations gles,agencements,amenagts	686 894,37		286 170,70	400 723,67
2188	Autres	4 012,42	3 808,44	95,95	108,03
22	Immobilisations reçues en affectation (hors opérations)				
23	Immobilisations en cours (hors opérations)				
	Opérations d'équipement n°... (1 ligne par opé.) (3)				
Total des dépenses d'équipement		690 906,79	3 808,44	286 266,65	400 831,70

10	Dotations, fonds divers et réserves				
13	Subventions d'investissement				
16	Emprunts et dettes assimilées				
18	Compte de liaison : affectation à				
26	Participations et créances rattachées à des particip.				
27	Autres immobilisations financières				
020	Dépenses imprévues				
Total des dépenses financières					

45...1..	Opé. pour compte de tiers n°... (1 ligne par opé.) (4)				
Total des dépenses d'opérations pour compte de tiers					

TOTAL DES DEPENSES REELLES	690 906,79	3 808,44	286 266,65	400 831,70
-----------------------------------	-------------------	-----------------	-------------------	-------------------

(1) Détailler les chapitres budgétaires par article conformément au plan de comptes utilisé par la régie.

(2) Les crédits annulés correspondent aux crédits ouverts auxquels il convient de soustraire les mandats émis et les restes à réaliser au 31/12.

(3) Voir état III B3 pour le détail des opérations d'équipement.

(4) Voir annexe IV A7 pour le détail des opérations pour compte de tiers.

III - VOTE DU COMPTE ADMINISTRATIF	III
SECTION D'INVESTISSEMENT - DETAIL DES DEPENSES	B1

Chap/ art(1)	Libellé (1)	Crédits ouverts (BP+DM+RAR N-1)	Mandats émis	Restes à réaliser au 31/12	Crédits annulés (2)
040	Opérations d'ordre transfert entre sections (3)				
	<i>Reprises sur autofinancement antérieur</i>				
15 ...	<i>Provisions pour risques et charges (4)</i>				
29...	<i>Provisions pour dépréciation des immobilisations</i>				
39...	<i>Provisions pour dépréciation des stocks en cours</i>				
49...	<i>Provisions pour dépréciation des comptes de tiers</i>				
59...	<i>Provisions pour dépréciation des comptes financiers</i>				
	Charges transférées				
041	Opérations patrimoniales (5)				
TOTAL DES DEPENSES D'ORDRE					

TOTAL DES DEPENSES D'INVESTISSEMENT DE L'EXERCICE (=Total des opérations réelles et d'ordre)	690 906,79	3 808,44	286 266,65	400 831,70
---	-------------------	-----------------	-------------------	-------------------

Pour information D 001 Solde d'exécution négatif reporté de N-1	
--	--

- (1) Détailler les chapitres budgétaires par article conformément au plan de comptes utilisé par la régie.
(2) Les crédits annulés correspondent aux crédits ouverts auxquels il convient de soustraire les mandats émis et les restes à réaliser au 31/12.
(3) Cf. définitions du chapitre des opérations d'ordre, *DI 040 = RE 042*.
(3) Si la régie applique le régime des provisions budgétaires.
(5) Cf. définitions du chapitre des opérations d'ordre, *DI 041 = RI 041*.

III - VOTE DU COMPTE ADMINISTRATIF	III
SECTION D'INVESTISSEMENT - DETAIL DES RECETTES	B2

Chap/Art(1)	Libellé (1)	Crédits ouverts (BP+DM+ RAR N-1)	Titres émis	Restes à réaliser au 31/12	Crédits annulés (2)
13	Subventions d'investissement				
16	Emprunts et dettes assimilées (hors 165)				
20	Immobilisations incorporelles				
21	Immobilisations corporelles				
22	Immobilisations reçues en affectation				
23	Immobilisations en cours				
Total des recettes d'équipement					

10	Dotations, fonds divers et réserves				
165	Dépôts et cautionnements reçus				
18	Compte de liaison : affectation à				
26	Participations et créances rattachées à des particip.				
27	Autres immobilisations financières				
Total des recettes financières					

45...2..	Opé. pour compte de tiers n°... (3)				
Total des recettes d'opérations pour compte de tiers					

TOTAL DES RECETTES REELLES					
-----------------------------------	--	--	--	--	--

(1) Détailler les chapitres budgétaires par article conformément au plan de comptes utilisé par la régie.

(2) Les crédits annulés correspondent aux crédits ouverts auxquels il convient de soustraire les titres émis et les restes à réaliser au 31/12. Si le montant est négatif, alors les réalisations sont supérieures aux recettes votées.

(3) Voir annexe IV A7 pour le détail des opérations pour compte de tiers.

III - VOTE DU COMPTE ADMINISTRATIF	III
SECTION D'INVESTISSEMENT - DETAIL DES RECETTES	B2

Chap / art(1)	Libellé (1)	Crédits ouverts (BP+DM+RAR N-1)	Titres émis	Restes à réaliser au 31/12	Crédits annulés (2)
021	<i>Virement de la section de fonctionnement</i>	148 535,02			
040	<i>Opérations d'ordre de transfert entre sections (3) (4)</i>	38 547,00	38 545,34		1,66
28121	<i>Terrains nus</i>	5 578,00	5 577,84		0,16
28131	<i>Batiments</i>	16 541,00	16 540,83		0,17
28135	<i>Installations generales, agencements, am</i>	11 542,00	11 541,48		0,52
28153	<i>Installations a caractere specifique</i>	293,00	293,00		
28154	<i>Materiel industriel</i>	360,00	359,64		0,36
28184	<i>Mobilier</i>	89,00	88,65		0,35
28188	<i>Autres</i>	4 144,00	4 143,90		0,10
TOTAL DES PRELEVEMENTS PROVENANT DE LA SECTION D'EXPLOITATION		187 082,02	38 545,34		1,66
041	<i>Opérations patrimoniales (5)</i>				
TOTAL DES RECETTES D'ORDRE		187 082,02	38 545,34		1,66
TOTAL DES RECETTES D'INVESTISSEMENT DE L'EXERCICE (= Total des recettes réelles et d'ordre)		187 082,02	38 545,34		1,66

Pour information	
R 001 Solde d'exécution positif reporté de N-1	503 824,77

(1) Détailler les chapitres budgétaires par article conformément au plan de comptes utilisé par la régie.

(2) Les crédits annulés correspondent aux crédits ouverts auxquels il convient de soustraire les titres émis et les restes à réaliser au 31/12.

(3) Cf. définitions du chapitre des opérations d'ordre, RI 040 = DE 042.

(4) Si la régie applique le régime des provisions budgétaires;

(5) Cf. définitions du chapitre des opérations d'ordre, DI 041 = RI 041.

(6) Inscrire en cas de reprise des résultats de l'exercice précédent (après vote du compte administratif ou si reprise anticipée des résultats).

IV - ANNEXES	IV
ELEMENTS DU BILAN - ETAT DE LA DETTE	
DETTE SUR EMPRUNT - REPARTITION PAR PRETEURS	A1.1
REPARTITION DES EMPRUNTS PAR TYPE DE TAUX	A1.2

A1.1 - DETTE SUR EMPRUNT - REPARTITION PAR PRETEURS (1)

REPARTITION PAR PRETEUR	Dette en capital à l'origine	Dette en capital au 31/12/N de l'exercice	Annuités payées au cours de l'exercice	Dont	
				Intérêts (2)	Capital
TOTAL					
Auprès des organisme de droit privé					
Caisses de Crédit Agricole					
Caisse des Dépôts et Consignations					
Caisses d'Epargne/Crédit Foncier					
Dexia Crédit Local					
Société Générale					
BNP					
NATEXIS - Banques Populaires					
Crédit mutuel - CIC					
Organismes d'assurance					
(3)					
Auprès des organisme de droit public					
(3)					
Dettes provenant d'émissions obligataires (ex : émissions publiques ou privées)					
(3)					

ETAT NEANT

(1) Pour les emprunts assortis d'une option de tirage sur ligne de trésorerie (CLTR, OCLT, PCTM, ...), seules les opérations comptabilisées au compte 16441 "opérations afférentes à l'emprunt" doivent être inscrites.

(2) Il s'agit des intérêts dus au titre du contrat initial et comptabilisés à l'article 66111 et des intérêts éventuels dus au titre du contrat d'échange et comptabilisés à l'article 668.

(3) A détailler en tant que de besoin selon la nature du prêteur.

A1.2 - REPARTITION DES EMPRUNTS PAR TYPE DE TAUX

Emprunts ventilés par type de taux (taux au 1/01/N) (1)	Organisme prêteur ou chef de file	Montant initial de l'emprunt	Capital restant dû au 1/01/N	Capital restant dû au 31/12/N	Niveau du taux à la date de vote du budget (5)	Intérêts payés au cours de l'exercice (6)	% par type de taux selon le capital restant dû
Emprunts à taux fixe sur la durée de vie du contrat							
TOTAL							
Emprunts à taux indexé sur la durée du contrat (2)							
TOTAL							
Emprunts avec plusieurs tranches de taux (3)							
TOTAL							
Emprunts avec options (4)							
TOTAL							
TOTAL GENERAL							

ETAT NEANT

(1) Répartir les emprunts selon le type de taux au 31/12/N après opérations de couverture éventuelles.

(2) Préciser si les emprunts sont à taux préfixé ou post-fixé, éventuellement garanti par un cap ou un tunnel.

(3) Emprunts dont le passage d'un type d'indice à un autre est prédéterminé dans le contrat.

(4) Emprunts offrant la possibilité de modifier les conditions financières en cours de contrat (passage d'un taux fixe à un taux indexé ou changement du mode d'amortissement).

(5) Indiquer le niveau du taux après opérations d'échange éventuelles. Pour les emprunts à taux variables, indiquer le niveau moyen du taux constaté sur l'année précédente. Pour les emprunts à taux révisables, indiquer le niveau moyen du taux constaté sur l'année.

(6) Il s'agit des intérêts dus au titre du contrat initial et comptabilisés à l'article 66111 et des intérêts éventuels dus au titre du contrat d'échange et comptabilisés à l'article 668.

IV - ANNEXES	IV
ELEMENTS DU BILAN - ETAT DE LA DETTE AUTRES DETTES	A1.3

A1.3 - AUTRES DETTES

(issues des engagements juridiques pris autres que ceux destinés à financer la prise en charge d'un emprunt)

LIBELLES	Montant initial de la dette	Dépenses de l'exercice	Dettes restantes
Dettes pour travaux devant être réglées en plusieurs exercices			
Dettes pour location - ventes			
Dettes pour location - acquisitions			
Autres dettes à long ou moyen terme (sans réception de fonds)			
ETAT NEANT			

IV - ANNEXES	IV
ELEMENTS DU BILAN - ETAT DE LA DETTE	
REPARTITION PAR NATURE DE DETTES	A1.4

A1.4 - REPARTITION PAR NATURE DE DETTES (hors 16449 et 166)

Nature de la dette	Année de mobilisation et profil d'amortis. de l'emprunt (1)		Objet de l'emprunt ou de la dette	Organisme prêteur ou chef de file	Montant initial	Capital restant dû au 31/12/N	Durée résiduelle	Périodicité des remboursements (2)	Taux initial			Taux à la date du vote du budget ou taux moyen constaté sur l'année (6)			Indices ou devises pouvant modifier l'emprunt	Annuité de l'exercice		ICNE de l'exercice
	Année	Profil							Taux (3)	Index (4)	(5) Taux actuariel	Taux (3)	Index (4)	Niveau de taux		en(7) intérêts	en capital	
TOTAL GENERAL																		
163 Emprunts obligataires (total)																		
...																		
164 Emprunts auprès d'établissements de crédits (total)																		
1641 Emprunts en euros (8)																		
1643 Emprunts en devises (hors zone €)																		
16441 Opérations afférentes à l'emprunt																		
165 Dépôts et cautionnements reçus																		
Total des dépôts et cautionnements reçus																		
167 Emprunts et dettes assortis de conditions particulières																		
168 Autres emprunts et dettes assimilées																		
1681 Autres emprunts																		
1682 Bons à moyen terme négociables																		
1687 Autres dettes																		

ETAT NEANT

- (1) Indiquer C pour amortissement annuel constant, P pour amortissement annuel progressif, F pour in fine, S pour semestriel, M pour mensuel, X pour autre à préciser.
- (2) Indiquer A pour annuelle, T pour trimestrielle et M pour mensuelle.
- (3) Indiquer taux fixe, préfixé ou post-fixé pour les taux variables.
- (4) Indiquer le type d'index (ex : EURIBOR 3 mois ...).
- (5) Taux annuel, tous frais compris.
- (6) Taux après opérations d'échange éventuelles. S'agissant du niveau du taux, indiquer, pour un taux variable, le niveau à la date de vote du budget pour l'état annexé au budget primitif.
- (7) Il s'agit des intérêts dus au titre du contrat initial et comptabilisés à l'article 66111 "intérêts réglés à l'échéance" (intérêts décaissés) et intérêts éventuels dus au titre du contrat d'échange éventuel et comptabilisés à l'article 668.
- (8) Reprendre la répartition des emprunts selon la répartition du type de taux du tableau A5 (taux fixe, taux variable, emprunts avec plusieurs tranches de taux, emprunts avec options).
- (9) S'agissant des emprunts assortis d'une ligne de trésorerie, il faut faire ressortir le remboursement du capital de la dette prévue pour l'exercice correspondant au véritable endettement.

IV - ANNEXES

IV

ELEMENTS DU BILAN - ETAT DE LA DETTE

21/05/2013

REMBOURSEMENT ANTICIPE D'UN EMPRUNT AVEC REFINANCEMENT

A1.5

A1.5 - REMBOURSEMENT ANTICIPE D'UN EMPRUNT AVEC REFINANCEMENT (1)

Catégories et intitulés d'emprunts	Année de mobilisation et profil d'amortis. de l'emprunt (2)		Objet de l'emprunt	Organisme prêteur ou chef de file	Montant initial	Capital restant dû au 31/12/N	Durée résiduelle	Périodicité des remboursements (3)	Taux initial			Taux à la date du vote du budget ou taux moyen constaté sur l'année (7)			Indices ou devises pouvant modifier l'emprunt	Annuité de l'exercice		ICNE de l'exercice
	Année	Profil							Taux (4)	Index (5)	(6) Taux actuariel	Taux (4)	Index (5)	Niveau de taux		en(8) intérêts	en capital	
Total des dépenses au c/ 166																		
Refinancement de la dette																		
...																		
...																		
...																		
Total des recettes au c/166																		
Refinancement de la dette																		
...																		
...																		
...																		

ETAT NEANT

(1) Les opérations de refinancement de dette consistent en un remboursement d'un emprunt auprès d'un établissement de crédits, suivi de la souscription d'un nouvel emprunt. Pour cette raison, les dépenses et les recettes du c/ 166 sont équilibrées.
 (2) Indiquer C pour amortissement annuel constant, P pour amortissement annuel progressif, F pour in fine, S pour semestriel, M pour mensuel, X pour autre à préciser.
 (3) Indiquer A pour annuelle, T pour trimestrielle et M pour mensuelle.
 (4) Indiquer taux fixe, préfixé ou post-fixé pour les taux variables.
 (5) Indiquer le type d'index (ex : EURIBOR 3 mois ...).
 (6) Taux annuel, tous frais compris.
 (7) Taux après opérations d'échange éventuelles. S'agissant du niveau du taux, indiquer, pour un taux variable, le niveau à la date de vote du budget.
 (8) Il s'agit des intérêts dus au titre du contrat initial et comptabilisés à l'article 66111 "intérêts réglés à l'échéance" (intérêts décaissés) et intérêts éventuels dus au titre du contrat d'échange éventuel et comptabilisés à l'article 668.

IV - ANNEXES	IV
ELEMENTS DU BILAN - ETAT DE LA DETTE	
INSTRUMENTS DE COUVERTURE DU RISQUE FINANCIER	A1.6
CREDITS DE TRESORERIE	A1.7

A1.6 - ETAT DES CONTRATS DE COUVERTURE DU RISQUE FINANCIER AU 31/12/N

Emprunt couvert	Montant de la dette couverte	Nature de l'instrument prévu par le contrat de couverture	Organisme cocontractant	Date de départ de l'instrument	Date de fin du contrat de couverture	Primes payées pour l'achat d'option, le cas échéant	Primes reçues pour la vente d'option	Charge et produits constatés depuis l'origine du contrat	
								Charges (1)	Produits (2)
RISQUES FINANCIERS RELATIFS AUX TAUX D'INTERETS									
ETAT NEANT									
RISQUES FINANCIERS RELATIFS AUX CHANGES									

(1) Charges comptabilisées depuis l'origine du contrat au compte 668.

(2) Produits comptabilisés depuis l'origine du contrat au compte 768.

A1.7 - CREDITS DE TRESORERIE (1)

Nature de la trésorerie (2)	Date de la décision de réaliser la ligne de trésorerie (3)	Montant maximum autorisé au 1/1/N	Montant des tirages N	Montant des remboursements N	Montant restant du au 31/12/N	Intérêts mandatés en N (compte 6615)
5191 Avances du Trésor						
5192 Avances de trésorerie						
51931 Lignes de trésorerie						
51932 Lignes de trésorerie liées à un emprunt						
5194 Billets de trésorerie						
5198 Autres crédits de trésorerie						

(1) Circulaire n° NOR/INT/B/89/00071/C du 22/2/1989.

(2) Indiquer le nom des organismes prêteurs.

(3) Indiquer la date de la délibération de l'assemblée autorisant la ligne de trésorerie ou la date de décision du maire de réaliser la ligne de trésorerie sur la base d'un montant maximum autorisé par le conseil municipal (l'article L. 2122-2 du CGCT).

IV - ANNEXES	IV
ELEMENTS DU BILAN - ETAT DE LA DETTE REPARTITION DE L'ENCOURS (TYPOLOGIE)	A1.8

REPARTITION DE L'ENCOURS (TYPOLOGIE)

Structures	(1) Indices en euros	(2) Indices inflation française ou zone euro ou écart entre ces indices	(3) Ecart d'indices zone euro	(4) Indices hors zone euro et écarts d'indices dont l'un est un indice hors zone euro	(5) Ecart d'indices hors zone euro	(6) Autres indices
Indices sous-jacents						
(A) Taux fixe simple. Taux variable simple. Echange de taux fixe contre taux variable ou inversement. Echange de taux structuré contre taux variable ou taux fixe (sens unique). Taux variable simple plafonné (cap) ou encadré (tunnel)	Nombre de produits	Nombre de produits	Nombre de produits	Nombre de produits	Nombre de produits	Nombre de produits
	% de l'encours	% de l'encours	% de l'encours	% de l'encours	% de l'encours	% de l'encours
	Montant en euros	Montant en euros	Montant en euros	Montant en euros	Montant en euros	Montant en euros
(B) Barrière simple. Pas d'effet de levier	Nombre de produits	ETAT NEANT				Nombre de produits
	% de l'encours					% de l'encours
	Montant en euros					Montant en euros
(C) Option d'échange (swaption)	Nombre de produits	% de l'encours	% de l'encours	% de l'encours	% de l'encours	% de l'encours
	% de l'encours	Montant en euros	Montant en euros	Montant en euros	Montant en euros	Montant en euros
	Montant en euros	Montant en euros	Montant en euros	Montant en euros	Montant en euros	Montant en euros
(D) Multiplicateur jusqu'à 3 ; multiplicateur jusqu'à 5 capé	Nombre de produits	Nombre de produits	Nombre de produits	Nombre de produits	Nombre de produits	Nombre de produits
	% de l'encours	% de l'encours	% de l'encours	% de l'encours	% de l'encours	% de l'encours
	Montant en euros	Montant en euros	Montant en euros	Montant en euros	Montant en euros	Montant en euros
(E) Multiplicateur jusqu'à 5	Nombre de produits	Nombre de produits	Nombre de produits	Nombre de produits	Nombre de produits	Nombre de produits
	% de l'encours	% de l'encours	% de l'encours	% de l'encours	% de l'encours	% de l'encours
	Montant en euros	Montant en euros	Montant en euros	Montant en euros	Montant en euros	Montant en euros
(F) Autres types de structures	Nombre de produits	Nombre de produits	Nombre de produits	Nombre de produits	Nombre de produits	Nombre de produits
	% de l'encours	% de l'encours	% de l'encours	% de l'encours	% de l'encours	% de l'encours
	Montant en euros	Montant en euros	Montant en euros	Montant en euros	Montant en euros	Montant en euros

IV - ANNEXES	IV
ELEMENTS DU BILAN	
EQUILIBRE DES OPERATIONS FINANCIERES - DEPENSES	A4.1

A4.1 - DETAIL DES OPERATIONS FINANCIERES EN DEPENSES

Art. (1)	Libellé (1)	Crédits ouverts (BP+DM+RAR N-1)	Mandats émis	Restes à Réaliser au 31/12	Crédits annulés
DEPENSES TOTALES (I) = A+B+C+D					
HORS CHARGES TRANSFEREES (II) = A+B+C					
16	Emprunts et dettes assimilées hors 16449 et 166 (A)				
163	Emprunts obligataires				
1641	Emprunts en euros				
1643	Emprunts en devises				
16441	Opérations afférentes à l'emprunt				
165	Dépôts et cautionnements reçus				
Autres dépenses financières (sous-total) (B)					
10	Dotations, fonds divers et réserves (versements)				
13	Subventions d'investissement (remboursements)				
26	Participations et créances rattachées				
27	Autres immobilisations financières				
020	Dépenses imprévues				

Transferts entre sections = C+ D					
040	Reprises sur autofinancement antérieur (C)(2)				
Charges transférées (D) = E + F + G					
Charges à répartir sur plusieurs exercices (E)					
Production immobilisée (F)					
Stocks et en-cours (G)					

(1) Détailler les chapitres budgétaires par article conformément au plan de comptes utilisé par la régie.

(2) Si la régie applique le régime des provisions budgétaires, ainsi qu'a pour les reprises des dépréciations des immobilisations ou des stocks.

IV - ANNEXES	IV
ELEMENTS DU BILAN	
EQUILIBRE DES OPERATIONS FINANCIERES - RECETTES	A4.2

A4.2 - DETAIL DES OPERATIONS FINANCIERES EN RECETTES

Art.(1)	Libellé (1)	Crédits ouverts (BP+DM+RAR N-1)	Titres émis	Restes à réaliser au 31/12	Crédits annulés
RECETTES (RESSOURCES PROPRES) (III)=G+H+J+K		187 082,02	38 545,34		1,66
Ressources propres externes (G)					
Autres recettes financières (H)					
Transferts entre sections (J)		38 547,00	38 545,34		1,66
9	Provisions pour dépréciation des ... (2)				
15	Provisions pour risques et charges ... (2)				
28121	Terrains nus	5 578,00	5 577,84		0,16
28131	Batiments	16 541,00	16 540,83		0,17
28135	Installations générales, agencements, am	11 542,00	11 541,48		0,52
28153	Installations à caractère spécifique	293,00	293,00		
28154	Matériel industriel	360,00	359,64		0,36
28184	Mobilier	89,00	88,65		0,35
28188	Autres	4 144,00	4 143,90		0,10
021	Virement de la section de fonctionnement (K)	148 535,02			

(1) Détailler les chapitres budgétaires par article conformément au plan de comptes utilisé par la régie.

(2) Si la régie applique le régime des provisions budgétaires ainsi que pour les dotations des dépréciations des immobilisations ou des stocks.

D001	Déficit d'investissement reporté
-------------	---

R001	Excédent d'investissement reporté	503 824,77
R 1064	Réserves réglementées (affectation des plus-values de cessions)	
R 1068	Excédent de fonctionnement capitalisé	

	Montant	
Dépenses financières (hors dépenses des c/16449 et c/166)	I + D001	
Recette financières	III + R001+ R1064 + R1068	542 370,11
Solde des opérations financières	(III + R001+ R1064 + R1068) - (I + D001) (1)	542 370,11
Solde net hors charges transférées (2)	(III + R001 + R1064 + R1068) - ((I + D001) (1))	542 370,11

(1) Indiquer le signe algébrique.

(2) Ces charges pouvant être financées par emprunt.

IV - ANNEXES	IV
ELEMENTS DU BILAN	
VARIATION DU PATRIMOINE (article R. 2313-3 du CGTC) - ENTREES	A8.1
VARIATION DU PATRIMOINE (article R. 2313-3 du CGTC) - SORTIES	A8.2

A8.1 - ETAT DES ENTREES D'IMMOBILISATIONS

Modalités d'acquisition		Désignation du bien	Valeur d'acquisition (coût historique)	Cumul des amortiss	Durée de l'amortiss
Acquisition à titre onéreux	N° INVENTAIRE	Libellé			
	110001	CAMPING-RENOVAT-BLOC SANITAIRE-AVIS	298,28	0	10
	110002	BLOC SANITAIRE 1 CAMPING-REHABILITATION	22 569,12	0	10
	110003	BLOC SANITAIRE 1 CAMPING-REHABILITATION	13 036,10	0	10
	110004	CAMPING - REHABILITATION BLOC SANITAIRE1	6 390,35	0	10
	110005	CHAUF/CAMPING/VIDOIR	298,04	0	10
	110006	CHAUF/CAMPING/CHAUFFE EAU 400 LT(REPORT)	1 372,16	0	1
	110007	FOURNITURE D'UNE TONNELLE BOIS POUR INST	5 700,00	0	6
	110008	FOURNITURE D'UN ABRI BOIS ET DE TROIS TA	2 517,58	0	6
	110009	CAMPING:TABLE SAPIN AVEC BANC 10 PERSONN	580,06	0	1
	110010	CAMPING : ACHAT DE JARDINIERES	953,21	0	1
	110011	CAMPING:ACHAT D'UNE TONDEUSE AUTOPORTEE	3 229,20	0	6
	110012	CAMPING : OUTILLAGE	236,30	0	1
	110013	CAMPING:ABRI BOIS	2 187,48	0	6
	120001	CAMPING PARASOL ET BARBECUE	1 277,33	0	1
	120002	ELEC/CAMPING METZ PLAGES/SECHES MAINS	380,33	0	1
	120003	CHAUF/CAMPING/PANNEAUX DE DOUCHE/MR3859	906,69	0	1
	120004	CAMPING ACHAT D'UN NETTOYEUR	959,18	0	1
	120005	CAMPING ACHAT ASPIRO SOUFFLEUR	518,90	0	1
	120006	CAMPING ACHAT D UNE TABLE D'EXAMEN	512,47	0	1
Acquisition à titre gratuit					
Mise à disposition					
Affectation					
Mises en concession ou affermage					
Divers					
TOTAL GENERAL			63 922,78		

IV - ANNEXES	IV
ELEMENTS DU BILAN	
VARIATION DU PATRIMOINE (article R. 2313-3 du CGTC) - ENTREES	A8.1
VARIATION DU PATRIMOINE (article R. 2313-3 du CGTC) - SORTIES	A8.2

A8.2 - ETAT DES SORTIES DES BIENS D'IMMOBILISATION

Modalités de sortie	Désignation du bien	Valeur d'acquisition (coût historique)	Durée de l'amort.	Cumul des amort. Antérieurs	Valeur nette comptable au jour de la cession	Prix de cession	Plus ou moins values
Cession à titre onéreux							
Cession à titre gratuit							
Mise à disposition		ETAT NEANT					
Affectation							
Mises en concession ou affermage							
Divers							
TOTAL GENERAL							

IV - ANNEXES	IV
AUTRES ELEMENTS D'INFORMATION	
ETAT DU PERSONNEL AU 31/12/N (Année N)	C1.1
ETAT DU PERSONNEL NON TITULAIRE AU 31/12/N	C1.2
ETAT DU PERSONNEL DE LA COLLECTIVITE OU DE L'ETABLISSEMENT DE RATTACHEMENT EMPLOYE PAR LA REGIE	C1.3

C1.1 - ETAT DU PERSONNEL TITULAIRE AU 31/12/N

GRADES OU EMPLOIS (1)	CATEGORIE (2)	EFFECTIFS BUDGETAIRES	EFFECTIFS POURVUS	dont : TEMPS NON COMPLET
FILIERE ADMINISTRATIVE (1)				
FILIERE TECHNIQUE (2)				
FILIERE SOCIALE (3)				
TOTAL GENERAL				

(1) Les grades ou emplois sont désignés conformément à la circulaire n° NOR/INT/B/95/00102/C du 23 mars 1995.

(2) Catégories : A, B ou C.

C1.2 - ETAT DU PERSONNEL NON TITULAIRE AU 31/12/N

AGENTS NON TITULAIRES (emplois pourvus)	CATEGORIES (1)	SECTEUR (2)	REMUNERATION (3)
TOTAL GENERAL			

(1) CATEGORIES : A, B et C.

(2) SECTEUR ADM : Administratif (dont emplois de l'article 47 de la loi du 26 Janvier 1984)

FIN : Financier

TECH : Technique et informatique (dont emplois de l'article 47 de la loi du 26 janvier 1984)

URB : Urbanisme (dont aménagement urbain)

ENV : Environnement (dont espaces verts et aménagement rural)

(3) REMUNERATION :

Référence à un indice brut de la fonction publique ou en euros annuels bruts.

C1.3 - ETAT DU PERSONNEL DE LA COLLECTIVITE OU DE L'ETABLISSEMENT DE RATTACHEMENT EMPLOYE PAR LA REGIE (1)

AGENTS TITULAIRES OU NON	CATEGORIES	EFFECTIFS	MONTANT PREVU A L'ARTICLE 6215
Caissiers	C	8	61 508
Placiers	C	13	24 512
Veilleurs de nuit	C	6	21 149
TOTAL GENERAL		27	107 169

(1) Cette annexe est servie s'il s'agit d'un budget annexé au budget d'une collectivité locale ou d'un établissement public local et si la collectivité de rattachement a mis à disposition du personnel en vue de l'exploitation du service.

**ETAT DES DEPENSES ENGAGEES NON MANDATEES ET
DES RECETTES RESTANT A REALISER**

BUDGET ANNEXE DU CAMPING

ETAT DES CREDITS REPORTES SUR 2013

metz

D1 2135	12C07	AMENAGEMENTS	286 170,70
D1 2188	11C05	AUTRE MATERIEL OUTILLAGE ET MOBILIER	12,42
D1 2188	12C05	AUTRE MATERIEL OUTILLAGE ET MOBILIER	83,53
TOTAL CHAP. 21 IMMOBILISATIONS CORPORELLES			<u>286 266,65</u>
TOTAL DES DEPENSES REPORTEES			286 266,65

Fait à METZ le 20 février 2013

Le Comptable du Trésor,



Alain GERARD

Pour le Maire,
Le Conseiller Délégué :

Jean-Michel TOULOUZE

BUDGET ANNEXE
DES ZONES

REPUBLIQUE FRANCAISE

<p>VILLE DE METZ METZ Budget annexe des Zones</p>	<p>(1)</p>
---	-------------------

POSTE COMPTABLE DE TRESORERIE METZ MUNICIPALE

M14

<p>Compte Administratif voté par nature</p>

ANNEE

2012

(1) Indiquer la nature juridique et le nom de la collectivité ou de l'établissement (commune, CCAS, EPCI, syndicat mixte etc ...).

SOMMAIRE

pages			
	I Informations générales		
	A - Informations statistiques, fiscales et financières		
	B - Modalités de vote du budget		
	II Présentation générale du budget		
	A1 - Vue d'ensemble - Exécution du budget et détail des restes à réaliser		
	A2 - Vue d'ensemble - Section de fonctionnement - Chapitres		
	A3 - Vue d'ensemble - Section d'investissement - Chapitres		
	B1 - Balance générale du budget - Dépenses		
	B2 - Balance générale du budget - Recettes		
	III Vote du budget		
	A1 - Section de fonctionnement - Détail des dépenses - Articles		
	A2 - Section de fonctionnement - Détail des recettes - Articles		
	B1 - Section d'investissement - Détail des dépenses		
	B2 - Section d'investissement - Détail des recettes		
	B3 - Opérations d'équipement - Détail des chapitres et articles		
	IV - Annexes	Jointes	Sans objet
	A - Eléments du bilan		
	A1 - Présentation croisée par fonction (1)	X	
	A2.1 - Etat de la dette - Dette sur emprunt - Répartition par prêteur		X
	A2.2 - Etat de la dette - Dette pour financer l'emprunt d'un autre organisme		X
	A2.3 - Etat de la dette - Autres dettes		X
	A2.4 - Etat de la dette - Répartition des emprunts par type de taux		X
	A2.5 - Etat de la dette - Répartition par nature de dettes		X
	A2.6 - Etat de la dette - Remboursement anticipé d'un emprunt avec refinancement		X
	A2.7 - Etat de la dette - Contrats de couverture du risque financier		X
	A2.8 - Etat de la dette - Crédits de trésorerie		X
	A2.9 - Etat de la dette - Répartition de l'encours (typologie)		X
	A3 - Méthode utilisée pour les amortissements		X
	A4 - Etat des provisions		X
	A5 - Etalement des provisions		X
	A6.1 - Equilibre des opérations financières - Dépenses	X	
	A6.2 - Equilibre des opérations financières - Recettes	X	
	A7.1.1 - Etat des dépenses et recettes des services d'eau et d'assainissement - Fonct. (2)		X
	A7.1.2 - Etat des dépenses et recettes des services d'eau et d'assainissement - Invest. (2)		X
	A7.2.1 - Etat des dépenses et recettes des services assujettis à la TVA - Fonctionnement (3)		X
	A7.2.2 - Etat des dépenses et recettes des services assujettis à la TVA - Investissement (3)		X
	A7.3.1 - Etat de la répartition de la TEOM - Fonc. (4)		X
	A7.3.2 - Etat de la répartition de la TEOM - Invest. (4)		X
	A8 - Etat des charges transférées		X
	A9 - Détail des opérations pour le compte de tiers		X
	A10.1 - Variation du patrimoine (article R.2313-3 du CGCT) - Entrées		X
	A10.2 - Variation du patrimoine (article R.2313-3 du CGCT) - Sorties		X
	A10.3 - Variation du patrimoine (article L. 300-5 du code de l'urbanisme) - Entrées		X
	A10.4 - Variation du patrimoine (article L. 300-5 du code de l'urbanisme) - Sorties		X
	A11 - Emploi des crédits communautaires dans le cadre de la subvention globale		X
	B - Engagements hors bilan		
	B1.1 - Etat des emprunts garantis par la commune ou l'établissement		X
	B1.2 - Etat des contrats de crédit-bail		X
	B1.3 - Etat des contrats de partenariat public-privé		X
	B1.4 - Etat des autres engagements donnés		X
	B1.5 - Etat des engagements reçus		X
	B1.6 - Liste des concours attribués à des tiers en nature ou en subventions		X
	B2.1 - Etat des autorisations de programme et des crédits de paiement afférents		X
	B2.2 - Etat des autorisations d'engagement et des crédits de paiement afférents		X
	B3 - Emploi des recettes grevées d'une affectation spéciale		X
	C - Autres éléments d'informations		
	C1.1 - Etat du personnel		X
	C1.2 - Actions de formation des élus		X
	C2 - Liste des organismes dans lesquels a été pris un engagement financier		X
	C3.1 - Liste des organismes de regroupement auxquels adhèrent la commune ou l'établissement		X
	C3.2 - Liste des établissements publics créés		X
	C3.3 - Liste des services individualisés dans un budget annexe		X
	C3.4 - Liste des services assujettis à la TVA et non érigés en budget annexe		X
	C3.5 Présentation agrégée du budget principal et des budgets annexes		X
	D - Décisions en matière des taux de contributions directes - Arrêté et signatures		
	D1 - Décisions en matière de taux de contributions directes		X
	D2 - Arrêté et signatures		X

(1) Cette présentation est obligatoire pour les communes de 3 500 habitants et plus (art. L2312-3 du CGCT), les groupements comprenant au moins une commune de 3 500 habitants et plus (art. R5211-14 du CGCT) et leurs établissements publics. Elle n'a cependant pas à être produite par les services à activité unique érigés en établissement public ou budget annexe. Les autres communes et établissements peuvent les présenter de manière facultative.

(2) Cet état ne peut être produit que par les communes dont la population est inférieure à 500 habitants et qui gèrent les services de distribution de l'eau potable et d'assainissement sous forme de régie simple sans budget annexe (article L. 2221-11 du CGCT).

(3) Cf article R. 2313-3 du CGCT.

(4) Cet état est obligatoirement produit par les communes et groupements de communes de 10 000 habitants et plus ayant institué la TEOM et assurant au moins la collecte des déchets ménagers.

I - INFORMATIONS GENERALES	I
MODALITES DE VOTE DU BUDGET	B

POUR MEMOIRE (1)

I - L'Assemblée délibérante a voté le présent budget :

- au niveau du chapitre _____ pour la section de fonctionnement (2),
- au niveau du chapitre _____ pour la section d'investissement (2).
- ~~avec ou~~ sans les chapitres "opérations d'équipement" de l'état III B 3 ;
- ~~avec ou~~ sans vote formel sur chacun des chapitres (3).

La liste des articles spécialisés sur lesquels l'ordonnateur ne peut procéder à des virements d'article à article est la suivante :

II - En l'absence de mention au paragraphe I ci-dessus, le budget est réputé voté par chapitre, et, en section d'investissement, sans chapitre de dépense "opération d'équipement".

III - Les provisions sont : (3)

- _____ ~~semi-budgétaires (pas d'inscription en recettes de la section d'investissement)~~
- budgétaires (délibération n° 1 du 30/03/06).

IV - La comparaison avec le budget précédent (cf colonne "Pour mémoire") s'effectue par rapport à la colonne du budget - primitif ou cumulé - de l'exercice précédent (3).

Si le présent budget est un budget supplémentaire, reporter le budget primitif et le cumul des décisions budgétaires du budget en cours.

V - Le présent budget a été voté (3) :

- ~~sans reprise des résultats de l'exercice N-1;~~
- ~~avec reprise anticipée des résultats de l'exercice N-1;~~
- ~~avec reprise des résultats de l'exercice N-1 après le vote du compte administratif N-1.~~

(1) Rappeler les modalités relatives au vote du budget

(2) A compléter par "du chapitre" ou "de l'article".

(3) Rayer la mention inutile.

II - PRESENTATION GENERALE DU BUDGET	II
VUE D'ENSEMBLE	A1

EXECUTION DU BUDGET

		DEPENSES		RECETTES	
REALISATIONS DE L'EXERCICE (mandats et titres)	Section de fonctionnement	A	8 743 406,50	G	7 708 630,72
	Section d'investissement	B	9 260 903,65	H	10 121 831,16

		+		+	
REPORTS DE L'EXERCICE N- 1	Reports en section de fonctionnement (002)	C		I	1 033 358,20
	Reports en section d'investissement (001)	D	2 468 938,55	J	

(si déficit)

(si excédent)

=

=

TOTAL (réalisations + reports)	= A+B+C+D	20 473 248,70	=G+H+I + J	18 863 820,08
---------------------------------------	-----------	----------------------	---------------	----------------------

RESTES A REALISER A REPORTER EN N+1(1)	Section de fonctionnement	E		K	
	Section d'investissement	F		L	
	TOTAL des restes à réaliser à reporter en N+1	=E+F		=K+L	

RESULTAT CUMULE	Section de fonctionnement	=A+C+E	8 743 406,50	=G+I+K	8 741 988,92
	Section d'investissement	=B+D+F	11 729 842,20	=H+J+L	10 121 831,16
	TOTAL CUMULE	=A+B+C+D+E+F	20 473 248,70	=G+H+I +J+K+L	18 863 820,08

DETAIL DES RESTES A REALISER

Chap. /art	Libellé	Dépenses engagées non mandatées	Titres restant à émettre
TOTAL DE LA SECTION DE FONCTIONNEMENT		E	K
TOTAL DE LA SECTION D'INVESTISSEMENT		F	L

(1) Les restes à réaliser de la section de fonctionnement correspondent en dépenses, aux dépenses engagées non mandatées et non rattachées telles qu'elles ressortent de la comptabilité des engagements et en recettes, aux recettes certaines n'ayant pas donné lieu à l'émission d'un titre et non rattachées (R. 2311-11 du CGCT).

Les restes à réaliser de la section d'investissement correspondent en dépenses, aux dépenses engagées non mandatées au 31/12 de l'exercice précédent telles qu'elles ressortent de la comptabilité des engagements et aux recettes certaines n'ayant pas donné lieu à l'émission d'un titre au 31/12 de l'exercice précédent (R2311-11 du CGCT).

II - PRESENTATION GENERALE DU BUDGET	II
SECTION DE FONCTIONNEMENT - CHAPITRES	A2

DEPENSES DE FONCTIONNEMENT

Chap.	Libellé	Crédits ouverts (BP+DM+RAR N-1)	Crédits employés (ou restant à employer)			Crédits annulés
			Mandats émis	Charges rattachées	Restes à réaliser au 31/12	
011	Charges à caractère général	3 332 172,07	1 535 014,40			1 797 157,67
012	Charges de personnel et frais assimilés					
014	Atténuations de produits					
65	Autres charges de gestion courante					
656	Frais de fonct. Des groupes d'élus					
Total des dépenses de gestion courante		3 332 172,07	1 535 014,40			1 797 157,67
66	Charges financières					
67	Charges exceptionnelles					
68	Dotations aux provisions (1)					
022	Dépenses imprévues					
Total des dépenses réelles de fonctionnement		3 332 172,07	1 535 014,40			1 797 157,67
023	Virement à la section d'investissement (2)	5 429 335,21				
042	Opé. d'ordre de transferts entre sections (2)	7 208 392,10	7 208 392,10			
043	Opé. d'ordre à l'intérieur de la sect. fonct.(2)					
Total des dépenses d'ordre de fonctionnement		12 637 727,31	7 208 392,10			
TOTAL		15 969 899,38	8 743 406,50			1 797 157,67

Pour information (3)					
D 002 Déficit de fonctionnement reporté de N-1					

RECETTES DE FONCTIONNEMENT

Chap.	Libellé	Crédits ouverts (BP+DM+RAR N-1)	Crédits employés (ou restant à employer)			Crédits annulés
			Titres émis	Produits rattachés	Restes à réaliser au 31/12	
013	Atténuation de charges					
70	Produits des services, du domaine et ventes.	6 155 545,87	2 960 017,83			3 195 528,04
73	Impôts et taxes					
74	Dotations et participations	211 184,00				211 184,00
75	Autres produits de gestion courante		0,58			-0,58
Total des recettes de gestion courante		6 366 729,87	2 960 018,41			3 406 711,46
76	Produits financiers					
77	Produits exceptionnels		125,00			-125,00
78	Reprises sur provisions (1)					
Total des recettes réelles de fonctionnement		6 366 729,87	2 960 143,41			3 406 586,46
042	Opé. d'ordre de transferts entre sections (2)	8 569 811,31	4 748 487,31			3 821 324,00
043	Opé. d'ordre à l'intérieur de la sect. fonct. (2)					
Total des recettes d'ordre de fonctionnement		8 569 811,31	4 748 487,31			3 821 324,00
TOTAL		14 936 541,18	7 708 630,72			7 227 910,46

Pour information (3)					
R 002 Excédent de fonctionnement reporté de N-1	1 033 358,20				

(1) Si la commune ou l'établissement applique le régime des provisions semi-budgétaires.

(2) DF 023 = RI 021 ; DI 040 = RF 042 ; RI 040 = DF 042 ; DI 041 = RI 041 ; DF 043 = RF 043.

(3) Les lignes de report ne font pas l'objet d'émission de mandat ou de titre (inscrire le montant reporté).

(4) A servir uniquement dans le cadre d'un suivi des stocks selon la méthode de l'inventaire permanent simplifié autorisée pour les seules opérations d'aménagement (lotissement, ZAC ...) par ailleurs retracées dans le cadre de budgets annexes.

(5) En dépenses, le chapitre 22 retrace les travaux d'investissement réalisés sur les biens reçus en affectation. En recette, il retrace, le cas échéant, l'annulation de de tels travaux effectués sur un exercice antérieur.

(6) A servir uniquement lorsque la commune ou l'établissement effectue une dotation initiale en espèces au profit d'un service public non personnalisé qu'elle ou qu'il crée.

(7) Seul le total des opérations pour compte de tiers figure sur cet état (voir le détail Annexe IV A9).

(8) Le compte 1068 n'est pas un chapitre mais un article du chapitre 10.

II - PRESENTATION GENERALE DU BUDGET	II
SECTION D'INVESTISSEMENT - CHAPITRES	A3

DEPENSES D'INVESTISSEMENT

Chap	Libellé	Crédits ouverts (BP+DM+RAR N-1)	Mandats émis	Restes à réaliser au 31/12	Crédits annulés
3	Stocks (4)				
20	Immobilisations incorporelles (sauf 204)				
204	Subventions d'équipement versées				
21	Immobilisations corporelles				
22	Immobilisations reçues en affectation (5)				
23	Immobilisations en cours				
	Total des opérations d'équipement				
Total des dépenses d'équipement					
10	Dotations, fonds divers et réserves				
13	Subventions d'investissement				
16	Emprunts et dettes assimilées	444 500,51	444 500,51		
18	Compte de liaison : affectation ... (6)				
26	Particip., créances rattachées à des particip.				
27	Autres immobilisations financières	4 067 916,00	4 067 915,83		0,17
020	Dépenses imprévues				
	Total des dépenses financières	4 512 416,51	4 512 416,34		0,17
45..1	Total des opé. Pour compte de tiers (7)				
	Total des dépenses réelles d'investissement	4 512 416,51	4 512 416,34		0,17
040	Opé. d'ordre de transferts entre sections (2)	8 569 811,31	4 748 487,31		3 821 324,00
041	Opérations patrimoniales (2)				
	Total des dépenses d'ordre d'investissement	8 569 811,31	4 748 487,31		3 821 324,00
TOTAL		13 082 227,82	9 260 903,65		3 821 324,17

Pour information (3)					
D 001 Solde d'exécution négatif reporté de N-1		2 468 938,55			

RECETTES D'INVESTISSEMENT

Chap	Libellé	Crédits ouverts (BP+DM+RAR N-1)	Titres émis	Restes à réaliser au 31/12	Crédits annulés
3	Stocks (4)				
13	Subventions d'investissement				
16	Emprunts et dettes assimilées (hors 165)				
20	Immobilisations incorporelles (sauf 204)				
204	Subventions d'équipement versées				
21	Immobilisations corporelles				
22	Immobilisations reçues en affectation (5)				
23	Immobilisations en cours				
Total des recettes d'équipement					
10	Dot., fonds divers et réserves (hors 1068)				
1068	Excédents de fonct. capitalisés (8)	2 913 439,06	2 913 439,06		
138	Autres sub. d' invest. non transférables				
165	Dépôts et cautionnements reçus				
18	Compte de liaison : affectation à ...				
26	Particip., créances rattachées à des particip.				
27	Autres immobilisations financières				
024	Produits des cessions				
	Total des recettes financières	2 913 439,06	2 913 439,06		
45..2	Total des opé. pour le compte de tiers (7)				
	Total des recettes réelles d'investissement	2 913 439,06	2 913 439,06		
021	Virement de la section de fonctionnement (2)	5 429 335,21			
040	Opé. d'ordre de transferts entre sections (2)	7 208 392,10	7 208 392,10		
041	Opérations patrimoniales (2)				
	Total des recettes d'ordre d'investissement	12 637 727,31	7 208 392,10		
TOTAL		15 551 166,37	10 121 831,16		

Pour information (3)					
R 001 Solde d'exécution positif reporté de N-1					

II - PRESENTATION GENERALE DU BUDGET	II
BALANCE GENERALE DU BUDGET	B1

1 - Mandats émis (y compris sur les restes à réaliser N-1)

	FONCTIONNEMENT	Opérations réelles (1)	Opérations d'ordre (2)	TOTAL
011	Charges à caractère général	1 535 014,40		1 535 014,40
012	Charges de personnel et frais assimilés			
014	Atténuation de produits			
60	<i>Achats et variations de stocks (3)</i>			
65	Autres charges de gestion courante			
656	Frais de fonctionnement des groupes d'élus (4)			
66	Charges financières			
67	Charges exceptionnelles			
68	Dotation aux amortissements et provisions			
71	<i>Production stockée (ou déstockage) (3)</i>		7 208 392,10	7 208 392,10
Dépenses de fonctionnement - Total		1 535 014,40	7 208 392,10	8 743 406,50

Pour information			
D 002 Déficit de fonctionnement reporté de N-1			

	INVESTISSEMENT	Opérations réelles (1)	Opérations d'ordre (2)	TOTAL
10	Dotations, fonds divers et réserves			
13	Subventions d'investissement			
15	<i>Provisions pour risques et charges (5)</i>			
16	Remboursement d'emprunt (sauf 1688 non budgétaire)	444 500,51		444 500,51
18	Compte de liaison : affectation (8)			
	Total des opérations d'équipement			
19	Différences sur réalisations d'immobilisations			
20	Immobilisations incorporelles (sauf 204) (6)			
204	Subventions d'équipements versés			
21	Immobilisations corporelles (6)			
22	Immobilisations reçues en affectation (6) (9)			
23	Immobilisations en cours (6)			
26	Participations et créances rattachées à des participations			
27	Autres immobilisations financières	4 067 915,83		4 067 915,83
28	<i>Amortissements des immobilisations (reprises)</i>			
29	<i>Provisions pour dépréciations des immobilisations (5)</i>			
39	<i>Provisions pour dépréciations des stocks et en-cours (5)</i>			
45..1	Total des opérations pour compte de tiers (7)			
481	<i>Charges à répartir sur plusieurs exercices</i>			
49	<i>Provisions pour dépréciations des comptes de tiers (5)</i>			
59	<i>Provisions pour dépréciations des comptes financiers (5)</i>			
010	Stocks		4 748 487,31	4 748 487,31
Dépenses d'investissement - Total		4 512 416,34	4 748 487,31	9 260 903,65

Pour information			
D 001 Solde d'exécution négatif reporté de N-1			2 468 938,55

(1) Y compris les opérations relatives au rattachement des charges et produits et les opérations d'ordre semi-budgétaires.

(2) Voir liste des opérations d'ordre.

(3) Permet de retracer des opérations particulières telles que les opérations de stocks liées à la tenue d'un inventaire permanent simplifié.

(4) Communes, communautés d'agglomération et communautés urbaines de plus de 100 000 habitants.

(5) Si la commune ou l'établissement applique le régime des provisions budgétaires.

(6) Hors chapitres "opérations d'équipement"

(7) Seul le total des opérations par compte de tiers figure sur cet état (voir le détail Annexe IV-A9).

(8) A servir uniquement lorsque la commune ou l'établissement effectue une dotation initiale en espèces au profit d'un service public non personnalisé qu'elle ou qu'il crée.

(9) En dépenses, le chapitre 22 retrace les travaux d'investissement réalisés sur les biens reçus en affectation.

En recette, il retrace, le cas échéant, l'annulation de tels travaux effectués sur un exercice antérieur.

II - PRESENTATION GENERALE DU BUDGET	II
BALANCE GENERALE DU BUDGET	B2

2 - Titres émis (y compris sur les restes à réaliser N-1)

	FONCTIONNEMENT	Opérations réelles (1)	Opérations d'ordre (2)	TOTAL
013	Atténuation de charges			
60	<i>Achats et variation des stocks (3)</i>			
70	Produits des services, du domaine et ventes diverses	2 960 017,83		2 960 017,83
71	<i>Production stockée (ou déstockage)</i>		4 748 487,31	4 748 487,31
72	<i>Travaux en régie</i>			
73	Impôts et taxes			
74	Dotations et participations			
75	Autres produits de gestion courante	0,58		0,58
76	Produits financiers			
77	Produits exceptionnels	125,00		125,00
78	Reprises sur amortissements et provisions			
79	<i>Transferts de charges</i>			
Recettes de fonctionnement - Total		2 960 143,41	4 748 487,31	7 708 630,72

Pour information			
R 002 Excédent de fonctionnement reporté de N-1			1 033 358,20

	INVESTISSEMENT	Opérations réelles (1)	Opérations d'ordre (2)	TOTAL
10	Dotations, fonds divers et réserves (sauf 1068)			
13	Subventions d'investissement			
15	<i>Provisions pour risques et charges (5)</i>			
16	Emprunts et dettes assimilées (sauf 1688 non budgétaire)			
18	Compte de liaison : affectation			
19	Différences sur réalisations d'immobilisation			
20	Immobilisations incorporelles (sauf 204)			
204	Subventions d'équipements versées			
21	Immobilisations corporelles			
22	Immobilisations reçues en affectation			
23	Immobilisations en cours			
26	Participations et créances rattachées à des participations			
27	Autres immobilisations financières			
28	<i>Amortissements des immobilisations</i>			
29	<i>Provisions pour dépréciation des immobilisations (5)</i>			
39	<i>Provisions pour dépréciation des stocks et en-cours (5)</i>			
45..2	Opérations pour compte de tiers (7)			
481	<i>Charges à répartir sur plusieurs exercices</i>			
49	<i>Provisions pour dépréciation des comptes de tiers (5)</i>			
59	<i>Provisions pour dépréciation des comptes financiers (5)</i>			
010	Stocks		7 208 392,10	7 208 392,10
Recettes d'investissement - Total			7 208 392,10	7 208 392,10

Pour information			
R 001 Solde d'exécution positif reporté de N-1			

SECTION DE FONCTIONNEMENT

III - VOTE DU BUDGET	III
SECTION DE FONCTIONNEMENT - DETAIL DES DEPENSES	A1

Chap/ art (1)	Libellé (1)	Crédits ouverts (BP+DM+ RAR N-1)	Crédits employés (ou restant à employer)			Crédits annulés
			Mandats émis	Charges rattachées	Restes à réaliser au 31/12	
011	Charges à caractère général	3 332 172,07	1 535 014,40			1 797 157,67
6015	Terrains a amener	407 643,00	55 114,31			352 528,69
6045	Achats d'etudes, prest.service (terr.)	204 144,60	87 916,23			116 228,37
605	Achats de materiel, equipements et trav.	2 421 290,19	1 301 403,66			1 119 886,53
60628	Autres fournitures non stockees	25 000,00				25 000,00
62 (2)						
6226	Honoraires	189 092,76	64 009,48			125 083,28
6231	Annonces et insertions	18 000,00	6 916,47			11 083,53
6236	Catalogues et imprimés	7 000,00	83,34			6 916,66
6238	Divers	60 000,00	19 569,39			40 430,61
627	Services bancaires et assimilés	1,52	1,52			
012	Charges de personnel et frais assimilés					
014	Atténuation de produits					
65	Autres charges de gestion courante					
656	Frais de fonctionnement des groupes d'élus					
TOTAL = DEPENSES DE GESTION DES SERVICES						
(a) = (011+012+014+65+656)		3 332 172,07	1 535 014,40			1 797 157,67

(1) Détailler les chapitres budgétaires par article conformément au plan de comptes appliqué par la commune ou l'établissement.

(2) Sauf le compte 621 retracé au sein du chapitre 012.

III - VOTE DU BUDGET	III
SECTION DE FONCTIONNEMENT - DETAIL DES DEPENSES	A1

Chap/ art (1)	Libellé (1)	Crédits ouverts (BP+DM+ RAR N-1)	Crédits employés (ou restant à employer)			Crédits annulés
			Mandats émis	Charges rattachées	Restes à réaliser au 31/12	
66	Charges financières (b)					
66111	Intérêts réglés à l'échéance					
66112	Intérêts - Rattachement des ICNE					
	Calcul du 66112 (2)					
	Montant des ICNE de l'exercice=					
	Montant de l'exercice N-1=					
67	Charges exceptionnelles (c)					
68	Dotations aux provisions (d) (3)					
022	Dépenses imprévues (e)					
TOTAL DES DEPENSES REELLES = a+b+c+d+e		3 332 172,07	1 535 014,40			1 797 157,67

023	Virement à la section d'investissement	5 429 335,21				
042	Opérations d'ordre de transfert entre sections (4), (5), (6)	7 208 392,10	7 208 392,10			
7133	Variation encours production de biens	7 208 392,10	7 208 392,10			
TOTAL DES PRELEVEMENTS AU PROFIT DE LA SECTION D'INVESTISSEMENT		12 637 727,31	7 208 392,10			

043	Opé; d'ordre à l'intérieur de la section de fonct.(7)					
TOTAL DES DEPENSES D'ORDRE		12 637 727,31	7 208 392,10			

TOTAL DES DEPENSES DE FONCTIONNEMENT DE L'EXERCICE (=total des opérations réelles et d'ordre)		15 969 899,38	8 743 406,50			1 797 157,67
--	--	----------------------	---------------------	--	--	---------------------

Pour information	
D 002 Déficit de fonctionnement reporté de N-1	

- (1) Détailler les chapitres budgétaires par article conformément au plan de comptes appliqué par la commune ou l'établissement.
- (2) Si le mandatement des ICNE de l'exercice est inférieur au montant de l'exercice N-1, le montant de compte 66112 sera négatif.
- (3) Si la commune ou l'établissement applique le régime des provisions semi-budgétaires.
- (4) Cf. définitions du chapitre des opérations d'ordre, *DF 042 = RI 040*.
- (5) Dont 675 et 676
- (6) Si la commune ou l'établissement applique le régime des provisions budgétaires.
- (7) Chapitre destiné à retracer les opérations particulières telles que les opérations de stocks ou liées à la tenue d'un inventaire permanent simplifié.

III - VOTE DU BUDGET	III
SECTION DE FONCTIONNEMENT - DETAIL DES RECETTES	A2

Chap/ art (1)	Libellé (1)	Crédits ouverts (BP+DM+RAR N-1)	Crédits employés (ou restant à employer)			Crédits annulés
			Titres émis	Produits rattachés	Restes à réaliser au 31/12	
013	Atténuation des charges					
70	Produits des services, du domaine et ventes ...	6 155 545,87	2 960 017,83			3 195 528,04
7015	Ventes de terrains aménagés	6 155 545,87	2 960 017,83			3 195 528,04
73	Impôts et taxes					
74	Dotations et participations	211 184,00				211 184,00
74718	Participations - autres	211 184,00				211 184,00
75	Autres produits de gestion courante		0,58			-0,58
758	Produits divers de gestion courante		0,58			-0,58
TOTAL = RECETTES DE GESTION DES SERVICES						
(a) = 70+73+74+75+013		6 366 729,87	2 960 018,41			3 406 711,46

(1) Détailler les chapitres budgétaires par article conformément au plan de comptes appliqué par la commune ou l'établissement.

III - VOTE DU BUDGET	III
SECTION DE FONCTIONNEMENT - DETAIL DES RECETTES	A2

Chap/ art (1)	Libellé (1)	Crédits ouverts (BP+DM+RAR N-1)	Crédits employés (ou restant à employer)			Crédits annulés
			Titres émis	Produits rattachés	Restes à réaliser au 31/12	
76	Produits financiers (b)					
7621	Intérêts encaissés à l'échéance					
7622	Intérêts - Rattachement des ICNE					
	Calcul du 7622					
	Montant des ICNE de l'exercice=					
	Montant de l'exercice N-1=					
77	Produits exceptionnels (c)		125,00			-125,00
7788	Produits exceptionnels divers		125,00			-125,00
78	Reprises sur provisions (d) (2)					
TOTAL RECETTES REELLES = a+b+c+d		6 366 729,87	2 960 143,41			3 406 586,46

042	Opérations d'ordre de transfert entre sections (3), (4), (5)	8 569 811,31	4 748 487,31			3 821 324,00
7133	Variation encours production de biens	8 569 811,31	4 748 487,31			3 821 324,00
043	Opé. d'ordre à l'intérieur de la sect. de fonct. (6)					
TOTAL DES RECETTES D'ORDRE		8 569 811,31	4 748 487,31			3 821 324,00

TOTAL DES RECETTES DE FONCTIONNEMENT DE L'EXERCICE (=Total des opérations réelles et d'ordre)	14 936 541,18	7 708 630,72			7 227 910,46
--	----------------------	---------------------	--	--	---------------------

Pour information	
R 002 Excédent de fonctionnement reporté N-1	1 033 358,20

(1) Détailler les chapitres budgétaires par article conformément au plan de comptes appliqué par la commune ou l'établissement.

(2) Si la commune ou l'établissement applique le régime des provisions semi-budgétaires;

(3) Cf. définitions du chapitre des opérations d'ordre, *RF 042 = DI 040*.

(4) Dont 776

(5) Si la commune ou l'établissement applique le régime des provisions budgétaires.

(6) Chapitre destiné à retracer les opérations particulières telles que les opérations de stocks ou liées à la tenue d'un inventaire permanent simplifié.

SECTION D' INVESTISSEMENT

III - VOTE DU BUDGET	III
SECTION D'INVESTISSEMENT - DETAIL DES DEPENSES	B1

Chap/ art(1)	Libellé (1)	Crédits ouverts (BP+DM+RAR N-1)	Mandats émis	Restes à réaliser au 31/12	Crédits annulés
010	Stocks				
20	Immobilisations incorporelles (sauf opérations et 204)				
204	Subventions d'équipement versées (hors opérations)				
21	Immobilisations corporelles (hors opérations)				
22	Immobilisations reçues en affectation (hors opérations)				
23	Immobilisations en cours (hors opération)				
	Opérations d'équipement n°... (2)				
Total des dépenses d'équipement					

10	Dotations, fonds divers et réserves				
13	Subventions d'investissement				
16	Emprunts et dettes assimilées	444 500,51	444 500,51		
16876	Autres établissements publics locaux	444 500,51	444 500,51		
18	Compte de liaison : affectation à				
26	Participations et créances rattachées à des particip.				
27	Autres immobilisations financières	4 067 916,00	4 067 915,83		0,17
27638	Autres établissements publics	4 067 916,00	4 067 915,83		0,17
020	Dépenses imprévues				
Total des dépenses financières		4 512 416,51	4 512 416,34		0,17

45...1..	Opé. pour compte de tiers n°... (3)				
Total des dépenses d'opérations pour compte de tiers					

TOTAL DES DEPENSES REELLES		4 512 416,51	4 512 416,34		0,17
-----------------------------------	--	---------------------	---------------------	--	-------------

(1) Détailler les chapitres budgétaires par article conformément au plan de comptes appliqué par la commune ou l'établissement.

(2) Voir état III B3 pour le détail des opérations d'équipement.

(3) Voir annexe IV A9 pour le détail des opérations pour compte de tiers.

III - VOTE DU BUDGET	III
SECTION D'INVESTISSEMENT - DETAIL DES DEPENSES	B1

Chap/ art(1)	Libellé (1)	Crédits ouverts (BP+DM+RAR N-1)	Mandats émis	Restes à réaliser au 31/12	Crédits annulés
040	Opérations d'ordre transfert entre sections (2)	8 569 811,31	4 748 487,31		3 821 324,00
	Reprises sur autofinancement antérieur				
15 ...	Provisions pour risques et charges (3)				
29,,,	Provisions pour dépréciation des immobilisations(3)				
39,,,	Provisions pour dépréciation des stocks en cours (3)				
49...	Provisions pour dépréciation des comptes de tiers (3)				
59...	Provisions pour dépréciation des comptes financiers (3)				
	Charges transférées (4)	8 569 811,31	4 748 487,31		3 821 324,00
3351	Terrains	8 569 811,31	4 748 487,31		3 821 324,00
041	Opérations patrimoniales (5)				
TOTAL DES DEPENSES D'ORDRE		8 569 811,31	4 748 487,31		3 821 324,00

TOTAL DES DEPENSES D'INVESTISSEMENT DE L'EXERCICE (=Total des opérations réelles et d'ordre)	13 082 227,82	9 260 903,65		3 821 324,17
---	----------------------	---------------------	--	---------------------

Pour information	
D 001 Solde d'exécution négatif reporté de N-1	2 468 938,55

(1) Détailler les chapitres budgétaires par article conformément au plan de comptes appliqué par la commune ou l'établissement.

(2) Cf. définitions du chapitre des opérations d'ordre, *DI 040 = RF 042*.

(3) Si la commune ou l'établissement applique le régime des provisions budgétaires;

(4) Dont 192

(5) Cf. définitions du chapitre des opérations d'ordre, *DI 041 = RI 041*.

III - VOTE DU BUDGET	III
SECTION D'INVESTISSEMENT - DETAIL DES RECETTES	B2

Chap/art(1)	Libellé (1)	Crédits ouverts (BP+DM+ RAR N-1)	Titres émis	Restes à réaliser au 31/12	Crédits annulés
010	Stocks				
13	Subventions d'investissement				
16	Emprunts et dettes assimilées (hors 165)				
20	Immobilisations incorporelles (sauf 204)				
204	Subventions d'équipement versées				
21	Immobilisations corporelles				
22	Immobilisations reçues en affectation				
23	Immobilisations en cours				
Total des recettes d'équipement					

10	Dotations, fonds divers et réserves	2 913 439,06	2 913 439,06		
1068	Excedents de fonctionnement capitalises	2 913 439,06	2 913 439,06		
138	Autres subventions d'investis. non transférables				
165	Dépôts et cautionnements reçus				
18	Compte de liaison : affectation à				
26	Participations et créances rattachées à des particip.				
27	Autres immobilisations financières				
024	Produits des cessions d'immobilisation				
Total des recettes financières		2 913 439,06	2 913 439,06		

45...2..	Opé. pour compte de tiers n°... (2)				
Total des recettes d'opérations pour compte de tiers					

TOTAL DES RECETTES REELLES		2 913 439,06	2 913 439,06		
-----------------------------------	--	---------------------	---------------------	--	--

(1) Détailler les chapitres budgétaires par article conformément au plan de comptes appliqué par la commune ou l'établissement

(2) Voir annexe IV-A9 pour le détail des opérations pour compte de tiers.

III - VOTE DU BUDGET	III
SECTION D'INVESTISSEMENT - DETAIL DES RECETTES	B2

Chap / art(1)	Libellé (1)	Crédits ouverts (BP+DM+RAR N-1)	Titres émis	Restes à réaliser au 31/12	Crédits annulés
021	<i>Virement de la section de fonctionnement</i>	5 429 335,21			
040	<i>Opérations d'ordre de transfert entre sections (2) (3)</i>	7 208 392,10	7 208 392,10		
3351	<i>Terrains</i>	7 208 392,10	7 208 392,10		
TOTAL DES PRELEVEMENTS PROVENANT DE LA SECTION DE FONCTIONNEMENT		12 637 727,31	7 208 392,10		
041	<i>Opérations patrimoniales (4)</i>				
TOTAL DES RECETTES D'ORDRE		12 637 727,31	7 208 392,10		
TOTAL DES RECETTES D'INVESTISSEMENT DE L'EXERCICE (= Total des opérations réelles et d'ordre)		15 551 166,37	10 121 831,16		

Pour information	
R 001 Solde d'exécution positif reporté de N-1	

(1) Détailler les chapitres budgétaires par article conformément au plan de comptes appliqué par la commune ou l'établissement.

(2) Cf. définitions du chapitre des opérations d'ordre, *RI 040 = DF 042*.

(3) Si la commune ou l'établissement applique le régime des provisions budgétaires;

(4) Cf. définitions du chapitre des opérations d'ordre, *DI 041 = RI 041*.

IV - ANNEXES												IV
ELEMENTS DU BILAN												
PRESENTATION CROISEE PAR FONCTION												A1

A1 - PRESENTATION CROISEE PAR FONCTION (1)

(2)	Libellé	Non ventilables 01	0 Services généraux des administrations (sauf 01)	1 Sécurité et salubrité publiques	2 Enseignement et formation	3 Culture	4 Sport et jeunesse	5 Interventions sociales et santé	6 Famille	7 Logement	8 Aménagement et services urbains, environnement	9 Action économique	TOTAL
-----	---------	--------------------	---	-----------------------------------	-----------------------------	-----------	---------------------	-----------------------------------	-----------	------------	--	---------------------	-------

FONCTIONNEMENT

DEPENSES		7 208 392,10										1 535 014,40	8 743 406,50
Réalisations (3)		7 208 392,10										1 535 014,40	8 743 406,50
6015	Terrains a aménager											55 114,31	55 114,31
6045	Achats d'études, prest.service (terr.)											87 916,23	87 916,23
605	Achats de matériel, équipements et trav.											1 301 403,66	1 301 403,66
6226	Honoraires											64 009,48	64 009,48
6231	Annonces et insertions											6 916,47	6 916,47
6236	Catalogues et imprimés											83,34	83,34
6238	Divers											19 569,39	19 569,39
627	Services bancaires et assimilés											1,52	1,52
7133	Variation encours production de biens	7 208 392,10											7 208 392,10
Restes à réaliser au 31/12													

RECETTES		5 781 845,51	0,58									2 960 142,83	8 741 988,92
Réalisations (3)		5 781 845,51	0,58									2 960 142,83	8 741 988,92
002	Resultat de fonctionnement reporté	1 033 358,20											1 033 358,20
7015	Ventes de terrains aménagés											2 960 017,83	2 960 017,83
7133	Variation encours production de biens	4 748 487,31											4 748 487,31
758	Produits divers de gestion courante		0,58										0,58
7788	Produits exceptionnels divers											125,00	125,00
Restes à réaliser au 31/12													
SOLDE		-1 426 546,59	0,58									1 425 128,43	-1 417,58

IV - ANNEXES	IV
ELEMENTS DU BILAN	
PRESENTATION CROISEE PAR FONCTION	A1

A1 - PRESENTATION CROISEE PAR FONCTION (1)

(2)	Libellé	Non ventilables 01	0 Services généraux des administrations (sauf 01)	1 Sécurité et salubrité publiques	2 Enseignement et formation	3 Culture	4 Sport et jeunesse	5 Interventions sociales et santé	6 Famille	7 Logement	8 Aménagement et services urbains, environnement	9 Action économique	TOTAL
-----	---------	--------------------	---	-----------------------------------	-----------------------------	-----------	---------------------	-----------------------------------	-----------	------------	--	---------------------	-------

INVESTISSEMENT

DEPENSES		11 729 842,20											11 729 842,20
Réalisations (3)		11 729 842,20											11 729 842,20
001	Resultat d'investissement reporté	2 468 938,55											2 468 938,55
16876	Autres établissements publics locaux	444 500,51											444 500,51
27638	Autres établissements publics	4 067 915,83											4 067 915,83
3351	Terrains	4 748 487,31											4 748 487,31
Restes à réaliser au 31/12													

RECETTES		10 121 831,16											10 121 831,16
Réalisations (3)		10 121 831,16											10 121 831,16
1068	Excedents de fonctionnement capitalisés	2 913 439,06											2 913 439,06
3351	Terrains	7 208 392,10											7 208 392,10
Restes à réaliser au 31/12													
SOLDE		-1 608 011,04											-1 608 011,04

(1) La production de cet état est obligatoire pour les communes de 3 500 habitants et plus, les groupements comprenant au moins une telle commune, leurs établissements et services administratifs hormis les caisses des écoles et les services à activité unique érigés en établissement public ou budget annexes (L.2312-3, R 2311-1 et R. 2311-10). Dans les communes de 3500 habitants et plus, le croisement par fonction est fait à un chiffre (correspondant à la fonction). Dans les communes de 10 000 habitants et plus le croisement par fonction est fait au niveau le plus détaillé de la nomenclature fonctionnelle (sous-fonction ou rubrique).

Les groupements et leurs établissements publics suivent les règles de production et de présentation applicables à la commune membre comptant le plus grand nombre d'habitants (articles L.5211-36 a 1 et R.5211-14 + L.5711-1 et R.5711-2 du CGCT).

(2) Le croisement est fait au niveau de chacun des articles budgétaires.

(3) Le solde correspond à la différence entre les recettes et les dépenses. Les dépenses et les recettes correspondent à la somme des dépenses et des recettes de l'exercice ainsi que des restes à réaliser et des reports (ligne budgétaire 001 et 002).

Les Lignes de reports 001 et 002 apparaissent à la colonne 01-Non ventilables.

ELEMENTS DU BILAN PRESENTATION CROISEE PAR FONCTION	IV
	A1 - 0

FONCTION 0 SERVICES GENERAUX DES ADMINISTRATIONS PUBLIQUES LOCALES
(sauf 01 opérations non ventilables)

(2)	Libellé	Sous-fonction 02 Administration générale							03 Justice	04 Coopération décentralisée, actions européennes et internationales		TOTAL
		020 Administration générale de la collectivité	021 Assemblée locale (autre que groupes d'élus)	022 Administration générale de l'Etat	023 Information, communication, publicité	024 Fêtes et cérémonies	025 Aides aux associations	026 Cimetières et pompes funèbres		041 Subv. globale	048 Autres actions coop. decent.	

FONCTIONNEMENT

DEPENSES											
Réalizations (3)											
Restes à réaliser au 31/12											

RECETTES											
											0,58
Réalizations (3)											
											0,58
758	Produits divers de gestion courante										0,58
Restes à réaliser au 31/12											
SOLDE											0,58

INVESTISSEMENT

DEPENSES											
Réalizations (3)											
Restes à réaliser au 31/12											

RECETTES											
Réalizations (3)											
Restes à réaliser au 31/12											
SOLDE											

IV - ANNEXES

IV

ELEMENTS DU BILAN
PRESENTATION CROISEE PAR FONCTION

A1 - 9

FONCTION 9 ACTION ECONOMIQUE

(2)	Libellé	90 Interventions économiques	91 Foires et marchés	92 Aides à l'agr. et aux ind. agro- alimentaires	93 Aides à l'énergie, aux ind.manuf. et au BTP	94 Aides au commerce et aux serv. marchands	95 Aides au tourisme	96 Aides aux serv. publics (hors santé, éducat., justice)	TOTAL
-----	---------	------------------------------------	----------------------------	--	--	---	----------------------------	---	-------

FONCTIONNEMENT

DEPENSES		1 535 014,40							1 535 014,40
Réalisations (3)		1 535 014,40							1 535 014,40
6015	Terrains a aménager	55 114,31							55 114,31
6045	Achats d'études, prest.service (terr.)	87 916,23							87 916,23
605	Achats de matériel, équipements et trav.	1 301 403,66							1 301 403,66
6226	Honoraires	64 009,48							64 009,48
6231	Annonces et insertions	6 916,47							6 916,47
6236	Catalogues et imprimés	83,34							83,34
6238	Divers	19 569,39							19 569,39
627	Services bancaires et assimilés	1,52							1,52
Restes à réaliser au 31/12									

RECETTES		2 960 142,83							2 960 142,83
Réalisations (3)		2 960 142,83							2 960 142,83
7015	Ventes de terrains aménagés	2 960 017,83							2 960 017,83
7788	Produits exceptionnels divers	125,00							125,00
Restes à réaliser au 31/12									
SOLDE		1 425 128,43							1 425 128,43

INVESTISSEMENT

DEPENSES									
Réalisations (3)									
Restes à réaliser au 31/12									

IV - ANNEXES	IV
ELEMENTS DU BILAN	
PRESENTATION CROISEE PAR FONCTION	A1 - 9

FONCTION 9 ACTION ECONOMIQUE

(2)	Libellé	90 Interventions économiques	91 Foire et marchés	92 Aides à l'agr. et aux ind. agro-alimentaires	93 Aides à l'énergie, aux ind.manuf. et au BTP	94 Aides au commerce et aux serv. marchands	95 Aides au tourisme	96 Aides aux serv. publics (hors santé, éducat., justice)	TOTAL
-----	---------	---------------------------------	------------------------	--	---	--	-------------------------	--	-------

RECETTES									
Réalisations (3)									
Restes à réaliser au 31/12									
SOLDE									

IV - ANNEXES	IV
ELEMENTS DU BILAN - ETAT DE LA DETTE	
DETTE SUR EMPRUNT - REPARTITION PAR PRETEURS	A2.1
DETTE POUR FINANCER D'EMPRUNT D'UN AUTRE ORGANISME	A2.2
AUTRES DETTES	A2.3

A2.1 - DETTE SUR EMPRUNT - REPARTITION PAR PRETEURS (1)

REPARTITION PAR PRETEUR	Dette en capital à l'origine	Dette en capital au 31/12/N de l'exercice	Annuité à payer au cours de l'exercice	Dont	
				Intérêts (2)	Capital
TOTAL					
Auprès des organisme de droit privé					
Caisses de Crédit Agricole					
Caisse des Dépôts et Consignations					
Caisses d'Epargne/Crédit Foncier					
Dexia Crédit Local					
Société Générale					
BNP					
NATEXIS - Banques Populaires					
Crédit mutuel - CIC					
Organismes d'assurance					
(3)					
Auprès des organisme de droit public					
(3)					
Dette provenant d'émissions obligataires (ex : émissions publiques ou privées)					
(3)					

(1) Pour les emprunts assortis d'une option de tirage sur ligne de trésorerie (CLTR, OCLT, PCTM, ...), seules les opérations comptabilisées au compte 16441 "opérations afférentes à l'emprunt" doivent être inscrites;

(2) Il s'agit des intérêts dus au titre du contrat initial et comptabilisés à l'article 66111 et des intérêts éventuels dus au titre du contrat d'échange et comptabilisés à l'article 668.

(3) A détailler en tant que de besoin selon la nature du prêteur.

A2.2 - DETTE POUR FINANCER L'EMPRUNT D'UN AUTRE ORGANISME (1)

REPARTITION PAR PRETEUR	Dette en capital à l'origine	Dette en capital au 31/12/N de l'exercice	Annuité à payer au cours de l'exercice	Dont	
				Intérêts (2)	Capital
TOTAL					

(1) Il s'agit des cas où une collectivité ou un établissement public accepte de prendre en charge un emprunt au profit d'un autre organisme sans qu'il y ait pour autant transfert du contrat.

(2) Il s'agit des intérêts dus au titre du contrat initial et comptabilisés à l'article 66111 et des intérêts éventuels dus au titre du contrat d'échange et comptabilisés à l'article 668.

A2.3 - AUTRES DETTES

(issues des engagements juridiques pris autres que ceux destinés à financer la prise en charge d'un emprunt)

LIBELLES	Montant initial de la dette	Dépenses de l'exercice	Dettes restant
Dettes pour subventions d'équipement à verser en annuités			
Dettes pour travaux devant être réglées en plusieurs exercices			
Dettes pour souscription au capital d'une SEM			
Dettes pour location - ventes			
Dettes pour location - acquisitions			
Autres dettes à long ou moyen terme (sans réception de fonds)			

IV - ANNEXES	IV
ELEMENTS DU BILAN - ETAT DE LA DETTE	
REPARTITION DES EMPRUNTS PAR TYPE DE TAUX	A2.4

A2.4 - REPARTITION DES EMPRUNTS PAR TYPE DE TAUX

Emprunts ventilés par type de taux (taux au 31/12/N) (1)	Organisme prêteur ou chef de file	Montant initial de l'emprunt	Capital restant dû au 1/01/N	Capital restant dû au 31/12/N	Niveau du taux à la date de vote du budget (5)	Intérêts à payer de l'exercice (6)	% par type de taux selon le capital restant dû
Emprunts à taux fixe sur la durée de vie du contrat							
TOTAL							
Emprunts à taux indexé sur la durée du contrat (2)							
		NEANT					
		NEANT					
		NEANT					
		NEANT					
TOTAL							
Emprunts avec plusieurs tranches de taux (3)							
TOTAL							
Emprunts avec options (4)							
TOTAL							
TOTAL GENERAL							

(1) Répartir les emprunts selon le type de taux au 31/12/N après opérations de couverture éventuelles.

(2) Préciser si les emprunts sont à taux préfixé ou post-fixé, éventuellement garanti par un cap ou un tunnel.

(3) Emprunts dont le passage d'un type d'indice à un autre est prédéterminé dans le contrat.

(4) Emprunts offrant la possibilité de modifier les conditions financières en cours de contrat (passage d'un taux fixe à un taux indexé ou changement du mode d'amortissement).

(5) Indiquer le niveau du taux après opération d'échange éventuelle. Pour les emprunts à taux variables, indiquer le niveau moyen du taux constaté sur l'année précédente
Pour les emprunts à taux révisables, indiquer le niveau moyen du taux constaté sur l'année;

(6) Il s'agit des intérêts dus au titre du contrat initial et comptabilisés à l'article 66111 et des intérêts éventuels dus au titre du contrat d'échange et comptabilisés à l'article 668.

IV - ANNEXES	IV
ELEMENTS DU BILAN - ETAT DE LA DETTE	
REPARTITION PAR NATURE DE DETTES	A2.5

A2.5 - REPARTITION PAR NATURE DE DETTES (hors 16449 et 166)

Nature de la dette	Année de mobilisation et profil d'amortis. de l'emprunt (1)		Objet de l'emprunt ou de la dette	Organisme prêteur ou chef de file	Montant initial	Capital restant dû au 31/12/N	Durée résiduelle	Périodicité des remboursements (2)	Taux initial			Taux à la date du vote du budget ou taux moyen constaté sur l'année (6)			Indices ou devises pouvant modifier l'emprunt	Annuité de l'exercice		ICNE de l'exercice
	Année	Profil							Taux (3)	Index (4)	(5) Taux actuariel	Taux (3)	Index (4)	Niveau de taux		en(7) intérêts	en capital	
TOTAL GENERAL																		
163 Emprunts obligataires 5total)																		
...																		
164 Emprunts auprès d'établissements de crédits 5total)																		
1641 Emprunts en euros (8)																		
1643 Emprunts en devises (hors zone €)																		
16441 Opérations afférentes à l'emprunt																		
165 Dépôts et cautionnements reçus																		
Total des dépôts et cautionnements reçus																		
167 Emprunts et dettes assortis de conditions particulières																		
168 Autres emprunts et dettes assimilées																		
1681 Autres emprunts																		
1682 Bons à moyen terme négociables																		
1687 Autres dettes																		

(1) Indiquer C pour amortissement annuel constant, P pour amortissement annuel progressif, F pour in fine, S pour semestriel, M pour mensuel, X pour autre à préciser.

(2) Indiquer A pour annuelle, T pour trimestrielle et M pour mensuelle.

(3) Indiquer taux fixe, préfixé ou post-fixé pour les taux variables.

(4) Indiquer le type d'index (ex : EURIBOR 3 mois ...).

(5) Taux annuel, tous frais compris.

(6) Taux après opérations d'échange éventuelles. S'agissant du niveau du taux, indiquer, pour un taux variable, le niveau à la date de vote du budget pour l'état annexé au budget primitif.

(7) Il s'agit des intérêts dus au titre du contrat initial et comptabilisés à l'article 66111 "intérêts réglés à l'échéance" (intérêts décaissés) et intérêts éventuels dus au titre du contrat d'échange éventuel et comptabilisés à l'article 668.

(8) Reprendre la répartition des emprunts selon la répartition du type de taux du tableau A5 (taux fixe, taux variable, emprunts avec plusieurs tranches de taux, emprunts avec options).

(9) S'agissant des emprunts assortis d'une ligne de trésorerie, il faut faire ressortir le remboursement du capital de la dette prévue pour l'exercice correspondant au véritable endettement.

IV - ANNEXES	IV
ELEMENTS DU BILAN - ETAT DE LA DETTE	
INSTRUMENTS DE COUVERTURE DU RISQUE FINANCIER	A2.7
CREDITS DE TRESORERIE	A2.8

A2.7 - ETAT DES CONTRATS DE COUVERTURE DU RISQUE FINANCIER AU 31/12/N

Emprunt couvert	Montant de la dette couverte	Nature de l'instrument prévu par le contrat de couverture	Organisme cocontractant	Date de départ de l'instrument	Date de fin du contrat de couverture	Primes payées pour l'achat d'option, le cas échéant	Primes reçues pour la vente d'option	Charge et produits constatés depuis l'origine du contrat	
								Charges (1)	Produits (2)
RISQUES FINANCIERS RELATIFS AUX TAUX D'INTERETS									
NEANT									
RISQUES FINANCIERS RELATIFS AUX CHANGES									

(1) Charges comptabilisées depuis l'origine du contrat au compte 668.

(2) Produits comptabilisés depuis l'origine du contrat au compte 768.

A2.8 - CREDITS DE TRESORERIE (1)

Nature de la trésorerie (2)	Date de la décision de réaliser la ligne de trésorerie (3)	Montant maximum autorisé au 1/1/N	Montant des tirages N	Montant des remboursements N	Montant restant du au 31/12/N	Intérêts mandatés en N-1 (compte 6615)
5191 Avances du Trésor						
5192 Avances de trésorerie						
51931 Lignes de trésorerie						
51932 Lignes de trésorerie liées à un emprunt						
NEANT						
5194 Billets de trésorerie						
5198 Autres crédits de trésorerie						

(1) Circulaire n° NOR/INT/B/89/00071/C du 22/2/1989.

(2) Indiquer le nom des organismes prêteurs.

(3) Indiquer la date de la délibération de l'assemblée autorisant la ligne de trésorerie ou la date de décision du maire de réaliser la ligne de trésorerie sur la base d'un montant maximum autorisé par le conseil municipal (l'article L. 2122-2 du CGCT).

IV - ANNEXES

IV

**ELEMENTS DU BILAN - ETAT DE LA DETTE
REPARTITION DE L'ENCOURS (TYPOLOGIE)**

A2.9

Structures	(1) Indices en euros	(2) Indices inflation française ou zone euro ou écart entre ces indices	(3) Ecart d'indices zone euro	(4) Indices hors zone euro et écarts d'indices dont l'un est un indice hors zone euro	(5) Ecart d'indices hors zone euro	(6) Autres indices
Indices sous-jacents						
(A) Taux fixe simple. Taux variable simple. Echange de taux fixe contre taux variable ou inversement. Echange de taux structuré contre taux variable ou taux fixe (sens unique). Taux variable simple plafonné (cap) ou encadré (tunnel)	Nombre de produits	Nombre de produits	Nombre de produits	Nombre de produits	Nombre de produits	Nombre de produits
	% de l'encours	% de l'encours	% de l'encours	% de l'encours	% de l'encours	% de l'encours
	Montant en euros	Montant en euros	Montant en euros	Montant en euros	Montant en euros	Montant en euros
(B) Barrière simple. Pas d'effet de levier	Nombre de produits	Nombre de produits	Nombre de produits	Nombre de produits	Nombre de produits	Nombre de produits
	% de l'encours	% de l'encours	% de l'encours	% de l'encours	% de l'encours	% de l'encours
	Montant en euros	NEANT			Montant en euros	Montant en euros
(C) Option d'échange (swaption)	Nombre de produits	Nombre de produits	Nombre de produits	Nombre de produits	Nombre de produits	Nombre de produits
	% de l'encours	% de l'encours	% de l'encours	% de l'encours	% de l'encours	% de l'encours
	Montant en euros	Montant en euros	Montant en euros	Montant en euros	Montant en euros	Montant en euros
(D) Multiplicateur jusqu'à 3 ; multiplicateur jusqu'à 5 capé	Nombre de produits	Nombre de produits	Nombre de produits	Nombre de produits	Nombre de produits	Nombre de produits
	% de l'encours	% de l'encours	% de l'encours	% de l'encours	% de l'encours	% de l'encours
	Montant en euros	Montant en euros	Montant en euros	Montant en euros	Montant en euros	Montant en euros
(E) Multiplicateur jusqu'à 5	Nombre de produits	Nombre de produits	Nombre de produits	Nombre de produits	Nombre de produits	Nombre de produits
	% de l'encours	% de l'encours	% de l'encours	% de l'encours	% de l'encours	% de l'encours
	Montant en euros	Montant en euros	Montant en euros	Montant en euros	Montant en euros	Montant en euros
(F) Autres types de structures	Nombre de produits	Nombre de produits	Nombre de produits	Nombre de produits	Nombre de produits	Nombre de produits
	% de l'encours	% de l'encours	% de l'encours	% de l'encours	% de l'encours	% de l'encours
	Montant en euros	Montant en euros	Montant en euros	Montant en euros	Montant en euros	Montant en euros

IV - ANNEXES	IV
ELEMENTS DU BILAN	
EQUILIBRE DES OPERATIONS FINANCIERES - DEPENSES	A6.1

A6.1 - DETAIL DES DEPENSES

Art. (1)	Libellé (1)	Crédits ouverts	Réalisations (mandats émis)	Crédits à annuler
DEPENSES TOTALES (I) = A+B+C+D		13 082 227,82	9 260 903,65	3 821 324,17
HORS CHARGES TRANSFEREES (II) = A+B+C		4 512 416,51	4 512 416,34	0,17
16	Emprunts et dettes assimilées hors 16449 et 166 (A)	444 500,51	444 500,51	
163	Emprunts obligataires			
1641	Emprunts en euros			
1643	Emprunts en devises			
16441	Opérations afférentes à l'emprunt			
165	Dépôts et cautionnements reçus			
16876	Autres établissements publics locaux	444 500,51	444 500,51	
Autres dépenses financières (sous-total) (B)		4 067 916,00	4 067 915,83	0,17
10	Reversement de dotations et fonds divers			
13	Remboursement de subventions			
26	Participations et créances rattachées			
27	Autres immobilisations financières	4 067 916,00	4 067 915,83	0,17
27638	Autres établissements publics	4 067 916,00	4 067 915,83	0,17
020	Dépenses imprévues		(2)	

Transferts entre sections = C+ D		8 569 811,31	4 748 487,31	3 821 324,00
040	Reprises sur autofinancement antérieur (C)			
Charges transférées (D) = E + F + G		8 569 811,31	4 748 487,31	3 821 324,00
Travaux en régie (E)				
Charges à répartir sur plusieurs exercices (F)				
Stocks et en-cours (G)		8 569 811,31	4 748 487,31	3 821 324,00
3351	Terrains	8 569 811,31	4 748 487,31	3 821 324,00

Dépenses	Op. de l'exercice	Solde d'exécution (3)	CUMUL
	I	D001	IV
	9 260 903,65	2 468 938,55	11 729 842,20

(1) Détailler les chapitres budgétaires par article conformément au plan de comptes appliqué par la commune ou l'établissement.

(2) Les dépenses imprévues ne donnent pas lieu à l'émission de mandats (chapitres sans réalisation).

(3) Si la commune ou l'établissement applique le régime des provisions budgétaires.

IV - ANNEXES	IV
ELEMENTS DU BILAN	
EQUILIBRE DES OPERATIONS FINANCIERES - RECETTES	A6.2

A6.2 - DETAIL DES RECETTES

Art.(1)	Libellé (1)	Crédits ouverts	Réalisations (titres émis)	Crédits à annuler
RECETTES (RESSOURCES PROPRES) = a+b+c+d		12 637 727,31	7 208 392,10	5 429 335,21
Ressources propres externes (a)				
10222	FCTVA			
10223	TLE			
10224	Versement au titre du P.L.D.			
10225	Participation pour dépassement du COS.			
10228	Autres fonds globalisés			
Autres recettes financières (b)				
138	Autres subv. d'invest. Non transf.			
165	Dépôts et cautionnements			
261	Titres de participation			
Transferts entre sections (c)		7 208 392,10	7 208 392,10	
9	Provisions pour dépréciation des ... (2)			
15	Provisions pour risques et charges ... (2)			
3351	Terrains	7 208 392,10	7 208 392,10	
021	Virement de la section de fonctionnement (d)	5 429 335,21	(3)	5 429 335,21

	Op. de l'exercice	Solde d'exécution	Affectation c/1068	CUMUL
Recettes	III	R001	R1068	V
	7 208 392,10		2 913 439,06	10 121 831,16

	Déficit (I)-(III)	Excédent (III)-(I)	Résultat hors charges transférées = III-II (4)
Solde des op. financières	2 052 511,55		2 695 975,76

	Montant	
Dépenses financières (IV)	IV	11 729 842,20
Recette financières (V)	V	10 121 831,16
Solde (recettes - dépenses)	VI = V - IV (4)	-1 608 011,04
Solde net hors créances sur autres collectivités publiques (c/2763) et charges transférées (D) (5)	VI - c/2763 - D (4)	-10 424 414,18

(1) Détailler les chapitres budgétaires par article conformément au plan de comptes appliqué par la commune ou l'établissement.

(2) Si la commune ou l'établissement applique le régime des provisions budgétaires.

(3) Le virement de la section de fonctionnement ne donne pas lieu à l'émission de mandats (chapitres sans réalisation)

(4) Indiquer le signe algébrique.

(5) Ces créances et charges peuvent être financées par emprunt.